

# Gemeente Vlaardingen

Adres en postcode		Bestemming	Geluidsbelasting bij huidig GPP [dB]	Toeekomst zonder nieuwe maatregelen [dB]	Sanering (AWBWC) w/ Nieuwe Infra (N)	Grenswaarde [dB]	Effect van het project	Benodigde reductie [dB]	Geluidsbelasting standaard akoestische situatie [dB]	Geluidsreductie door geadviseerde maatregelen [dB]	Toeekomst met geadviseerde maatregel(en) [dB]	Overschrijding grenswaarde/ (X=ja, leeg vak=nee)
Juliana van Stolberglaan 17	3136AL	1	50	51		50	0,96	0,68	51	-2,82	48	
Juliana van Stolberglaan 19	3136AL	1	50	51		50	0,97	0,64	51	-2,82	48	
Julianalaan 1	3135JE	1	49	54		50	4,48	3,98	56	-6,11	48	
Julianalaan 2	3135JJ	1	46	52		50	2,32	1,82	54	-6,69	46	
Julianalaan 3	3135JE	1	53	57		53	3,91	3,89	58	-5,05	52	
Julianalaan 4	3135JJ	1	53	57		53	3,50	3,24	57	-4,67	52	
Julianalaan 5	3135JE	1	53	57		53	4,30	3,88	58	-5,45	52	
Julianalaan 6	3135JJ	1	52	56		52	3,90	3,38	56	-5,00	51	
Julianalaan 7	3135JE	1	53	58		53	4,67	4,02	59	-5,81	52	
Julianalaan 8	3135JJ	1	54	57		54	3,48	2,66	58	-4,66	52	
Julianalaan 9	3135JE	1	53	57		53	4,76	3,90	58	-5,82	52	
Julianalaan 10	3135JJ	1	53	57		53	4,00	3,49	58	-5,05	52	
Julianalaan 11	3135JE	1	53	57		53	4,40	3,75	58	-5,47	52	
Julianalaan 12	3135JJ	1	54	58		54	3,83	3,10	58	-4,92	53	
Julianalaan 13	3135JE	1	53	57		53	4,47	3,71	58	-5,58	52	
Julianalaan 14	3135JJ	1	53	58		53	4,28	4,05	58	-5,35	52	
Julianalaan 15	3135JE	1	53	57		53	4,40	3,79	58	-5,53	52	
Julianalaan 16	3135JJ	1	54	58		54	4,06	3,89	59	-5,20	53	
Julianalaan 17	3135JE	1	53	57		53	4,60	3,69	58	-5,76	51	
Julianalaan 18	3135JJ	1	54	59		54	4,76	4,23	60	-5,79	53	
Julianalaan 19	3135JG	1	50	52		50	2,05	1,55	52	-3,64	48	
Julianalaan 21	3135JG	1	50	52		50	2,18	1,68	53	-3,67	49	
Julianalaan 23	3135JG	1	50	53		50	2,36	2,14	53	-3,59	49	
Julianalaan 24	3135JJ	1	55	59		55	3,91	3,15	59	-5,09	54	
Julianalaan 25	3135JG	1	50	53		50	2,43	2,13	53	-3,73	49	
Julianalaan 26	3135JJ	1	55	59		55	3,82	3,16	60	-4,93	54	
Julianalaan 27	3135JG	1	50	52		50	2,26	1,96	53	-3,56	49	
Julianalaan 28	3135JJ	1	51	53		51	2,15	1,73	54	-2,94	50	
Julianalaan 29	3135JG	1	52	54		52	1,60	1,37	54	-2,70	51	
Julianalaan 30	3135JJ	1	51	53		51	2,10	1,64	54	-2,98	50	
Julianalaan 31	3135JG	1	50	53		50	2,15	2,02	53	-3,39	49	
Julianalaan 32	3135JJ	1	51	53		51	2,11	1,75	54	-2,96	50	
Julianalaan 34	3135JJ	1	51	53		51	2,02	1,91	54	-2,95	50	
Julianalaan 36	3135JJ	1	52	54		52	2,03	1,03	54	-3,00	51	
Julianalaan 37	3135JG	1	55	58		55	3,19	2,58	59	-4,28	54	
Julianalaan 38	3135JJ	1	55	59		55	3,70	3,06	59	-4,93	54	
Julianalaan 39	3135JG	1	52	56		52	3,61	3,41	57	-5,16	51	
Julianalaan 40	3135JJ	1	55	58		55	3,51	2,97	59	-4,82	54	
Julianalaan 41	3135JG	1	55	58		55	3,50	2,53	58	-4,60	53	
Julianalaan 42	3135JJ	1	55	58		55	3,62	2,98	59	-4,85	54	
Julianalaan 43	3135JG	1	54	58		54	3,92	3,35	58	-4,97	53	
Julianalaan 44	3135JJ	1	54	58		54	3,90	3,75	59	-5,05	53	
Julianalaan 45	3135JG	1	51	53		51	1,91	1,41	53	-3,41	49	
Julianalaan 46	3135JJ	1	51	53		51	2,22	1,70	54	-3,13	50	
Julianalaan 47	3135JG	1	51	53		51	1,95	1,42	53	-3,47	49	
Julianalaan 48	3135JJ	1	51	53		51	2,25	1,78	54	-3,16	50	
Julianalaan 49	3135JG	1	51	53		51	1,80	1,37	53	-3,41	49	
Julianalaan 50	3135JJ	1	51	53		51	2,19	1,79	54	-3,15	50	
Julianalaan 51	3135JH	1	52	53		52	1,81	0,93	54	-3,38	50	
Julianalaan 52	3135JJ	1	51	53		51	2,22	1,87	54	-3,18	50	
Julianalaan 53	3135JH	1	52	53		52	1,77	0,92	54	-3,32	50	
Julianalaan 54	3135JJ	1	55	59		55	4,20	3,40	59	-5,23	54	

## Gemeente Vlaardingen

Adres en postcode		Bestemming	Geluidsbelasting bij huidig GPP [dB]	Toekomst zonder nieuwe maatregelen [dB]	Sanering (AWBWC) w/ Nieuwe Infra (N)	Grenswaarde [dB]	Effect van het project	Benodigde reductie [dB]	Geluidsbelasting standaard akoestische situatie [dB]	Geluidsreductie door geadviseerde maatregelen [dB]	Toekomst met geadviseerde maatregel(en) [dB]	Overschrijding grenswaarde/ (X=ja, leeg vak=nee)
Julianalaan 55	3135JH	1	56	60		56	4,21	3,44	60	-5,14	55	
Julianalaan 56	3135JK	1	51	54		51	2,38	2,27	54	-3,35	50	
Julianalaan 57	3135JH	1	55	60		55	4,56	4,23	60	-5,50	54	
Julianalaan 58	3135JK	1	51	54		51	2,43	2,24	54	-3,42	50	
Julianalaan 59	3135JH	1	52	54		52	1,78	1,31	54	-3,34	50	
Julianalaan 60	3135JK	1	52	54		52	2,29	1,47	54	-3,42	51	
Julianalaan 61	3135JH	1	55	60		55	4,95	4,66	61	-5,93	54	
Julianalaan 62	3135JK	1	52	54		52	2,40	1,52	54	-3,49	51	
Julianalaan 63	3135JH	1	52	54		52	1,82	1,63	54	-3,38	51	
Julianalaan 64	3135JK	1	52	54		52	2,49	1,75	55	-3,53	51	
Julianalaan 65	3135JH	1	52	54		52	1,82	1,71	54	-3,27	51	
Julianalaan 66	3135JK	1	55	60		55	4,78	4,11	60	-5,88	54	
Julianalaan 67	3135JH	1	52	54		52	1,76	1,45	54	-3,26	51	
Julianalaan 68	3135JK	1	52	54		52	2,52	1,98	55	-4,39	50	
Julianalaan 69	3135JH	1	52	54		52	1,84	1,48	54	-3,27	51	
Julianalaan 70	3135JK	1	52	54		52	2,53	1,88	55	-3,53	51	
Julianalaan 71	3135JH	1	52	54		52	1,77	1,48	54	-3,17	51	
Julianalaan 72	3135JK	1	52	55		52	2,66	2,23	55	-3,54	51	
Julianalaan 73	3135JH	1	52	54		52	1,80	1,63	54	-3,24	51	
Julianalaan 74	3135JK	1	52	55		52	2,74	2,40	55	-3,53	51	
Julianalaan 75	3135JH	1	52	54		52	1,71	1,53	54	-3,17	51	
Julianalaan 76	3135JK	1	53	55		53	2,38	1,58	55	-3,52	52	
Julianalaan 77	3135JH	1	56	61		56	4,94	4,29	61	-6,22	55	
Julianalaan 78	3135JK	1	53	55		53	2,50	1,73	56	-3,50	52	
Julianalaan 79	3135JH	1	50	54		50	3,48	3,30	54	-4,17	50	
Julianalaan 80	3135JK	1	53	55		53	2,43	1,86	56	-3,51	52	
Julianalaan 81	3135JH	1	56	60		56	4,05	3,93	61	-5,24	55	
Julianalaan 82	3135JK	1	53	56		53	2,38	2,10	56	-3,52	52	
Julianalaan 83	3135JH	1	54	55		54	1,68	0,68	55	-3,15	52	
Julianalaan 84	3135JK	1	49	51		50	0,62	0,12	51	-3,17	47	
Julianalaan 85	3135JH	1	54	55		54	1,88	0,97	56	-3,53	52	
Julianalaan 86	3135JK	1	57	61		57	3,99	3,36	61	-5,39	55	
Julianalaan 87	3135JH	1	53	55		53	2,02	1,90	56	-3,37	52	
Julianalaan 88	3135JK	1	57	61		57	3,86	3,02	61	-5,30	55	
Julianalaan 89	3135JH	1	54	56		54	2,06	1,38	56	-3,80	52	
Julianalaan 90	3135JK	1	57	61		57	3,84	3,25	61	-5,17	56	
Julianalaan 91	3135JH	1	53	56		53	2,65	2,21	56	-4,17	52	
Julianalaan 93	3135JH	1	53	56		53	2,42	2,21	56	-3,99	52	
Julianalaan 94	3135JK	1	55	57		55	2,07	1,25	57	-3,38	53	
Julianalaan 96	3135JK	1	55	57		55	1,95	1,60	57	-3,32	54	
Julianalaan 98	3135JK	1	58	62		58	3,21	3,00	62	-4,56	57	
Julianalaan 100	3135JK	1	59	62		59	3,01	2,25	62	-4,38	57	
Julianalaan 102	3135JK	1	56	59		56	2,36	2,08	59	-3,77	55	
Julianalaan 104	3135JK	1	57	60		57	3,40	2,88	60	-5,13	55	
Kamerlingh Onnesstraat 1 -10,5	3132RM	1	46	47		50	-2,98	-	49	-2,44	45	
Kamerlingh Onnesstraat 17 -10,5	3132RM	1	45	47		50	-3,39	-	49	-2,51	44	
Kamerlingh Onnesstraat 33 -10,5	3132RM	1	45	46		50	-4,05	-	48	-2,50	43	
Kamerlingh Onnesstraat 34	3132RS	1	49	49		50	-0,54	-	50	-2,79	47	
Kamerlingh Onnesstraat 46	3132RS	1	49	49		50	-0,60	-	51	-2,64	47	
Kamerlingh Onnesstraat 82	3132RS	1	48	49		50	-1,32	-	52	-2,93	46	
Kamerlingh Onnesstraat 93 -10,5	3132RN	1	47	48		50	-1,92	-	50	-2,93	45	
Kamerlingh Onnesstraat 100	3132RS	16	53	54		53	0,61	0,39	57	-2,98	51	

# Gemeente Vlaardingen

Adres en postcode		Bestemming	Geluidsbelasting bij huidig GPP [dB]	Toekomst zonder nieuwe maatregelen [dB]	Sanering (AWBWC) w/ Nieuwe Infra (N)	Grenswaarde [dB]	Effect van het project	Benodigde reductie [dB]	Geluidsbelasting standaard akoestische situatie [dB]	Geluidsreductie door geadviseerde maatregelen [dB]	Toekomst met geadviseerde maatregel(en) [dB]	Overschrijding grenswaarde/ (X=ja, leeg vak=nee)
Kamerlingh Onnesstraat 100 d	3132RS	16	46	47		50	-2,75	-	50	-2,09	45	
Kamerlingh Onnesstraat 100 e	3132RS	16	46	47		50	-2,59	-	49	-2,02	45	
Kamerlingh Onnesstraat 100 i	3132RS	16	45	47		50	-3,30	-	49	-2,19	45	
Kamerlingh Onnesstraat 121 -10,5	3132RP	1	48	49		50	-0,72	-	51	-2,71	47	
Kamerlingh Onnesstraat 137 -10,5	3132RP	1	48	49		50	-0,85	-	51	-2,80	46	
Kamerlingh Onnesstraat 153 -10,5	3132RP	1	48	49		50	-0,88	-	51	-2,71	46	
Kamerlingh Onnesstraat 181 -10,5	3132RR	1	49	50		50	-0,06	-	51	-3,54	46	
Kamerlingh Onnesstraat 197 -10,5	3132RR	1	45	46		50	-4,14	-	50	-2,45	43	
Kamerlingh Onnesstraat 213 -10,5	3132RR	1	44	45		50	-4,93	-	52	-2,85	42	
Karel de Grotelaan 2 -10,5	3132JV	1	53	54		53	0,95	0,29	54	-3,81	50	
Karel de Grotelaan 44 -10,5	3132JV	1	50	51		50	0,72	0,22	51	-3,50	47	
Karel de Grotelaan 86 -10,5	3132JW	1	50	51		50	0,91	0,41	51	-2,94	48	
Karel de Grotelaan 135	3132JS	1	49	50		50	0,43	-	51	-3,17	47	
Karel de Grotelaan 141	3132JS	1	47	48		50	-1,62	-	49	-3,20	45	
Keesomstraat 1	3132TH	1	47	48		50	-2,37	-	51	-2,69	45	
Keesomstraat 2	3132TJ	1	52	53		52	0,55	0,08	59	-3,14	49	
Keesomstraat 3	3132TH	1	47	48		50	-2,03	-	51	-2,74	45	
Keesomstraat 4	3132TJ	1	49	49		50	-0,53	-	58	-3,39	46	
Keesomstraat 5	3132TH	1	47	48		50	-2,47	-	51	-2,59	45	
Keesomstraat 6	3132TJ	1	48	48		50	-1,64	-	56	-3,46	45	
Keesomstraat 7	3132TH	1	47	48		50	-2,47	-	53	-2,52	45	
Keesomstraat 8	3132TJ	1	47	48		50	-2,48	-	54	-3,48	44	
Keesomstraat 9	3132TH	1	47	47		50	-2,56	-	53	-2,52	45	
Keesomstraat 10	3132TJ	1	51	52		51	0,73	0,72	59	-3,00	49	
Keesomstraat 11	3132TH	1	47	47		50	-2,56	-	54	-2,55	45	
Keesomstraat 12	3132TJ	1	49	50		50	-0,49	-	57	-3,45	46	
Keesomstraat 13	3132TH	1	50	50		50	0,24	-	58	-2,81	48	
Keesomstraat 14	3132TJ	1	48	49		50	-1,43	-	56	-3,57	45	
Keesomstraat 15	3132TH	1	51	51		51	0,40	-	60	-2,75	48	
Keesomstraat 16	3132TJ	1	48	48		50	-2,15	-	54	-3,00	45	
Keesomstraat 17	3132TH	1	50	51		50	0,47	0,19	56	-3,05	48	
Keesomstraat 18	3132TJ	1	52	53		52	0,42	0,05	60	-3,16	49	
Keesomstraat 19	3132TH	1	50	51		50	0,33	0,30	55	-3,09	48	
Keesomstraat 20	3132TJ	1	49	49		50	-0,68	-	58	-3,13	46	
Keesomstraat 21	3132TH	1	50	50		50	0,13	-	55	-3,13	47	
Keesomstraat 22	3132TJ	1	49	48		50	-1,56	-	57	-2,99	45	
Keesomstraat 23	3132TH	1	50	50		50	0,29	-	56	-3,08	47	
Keesomstraat 24	3132TJ	1	47	47		50	-2,51	-	54	-2,65	45	
Keesomstraat 26	3132TJ	1	52	53		52	0,49	0,06	59	-3,03	50	
Keesomstraat 28	3132TJ	1	49	49		50	-0,55	-	58	-3,32	46	
Keesomstraat 30	3132TJ	1	48	48		50	-1,57	-	57	-3,26	45	
Keesomstraat 32	3132TJ	1	51	52		51	0,79	0,74	60	-2,69	50	
Keesomstraat 36	3132TJ	1	50	50		50	0,19	-	60	-2,83	47	
Keesomstraat 38	3132TJ	1	49	49		50	-0,94	-	59	-2,62	46	
Keesomstraat 40	3132TJ	1	49	49		50	-1,36	-	56	-2,61	46	
Keesomstraat 42	3132TJ	1	52	52		52	0,33	-	60	-3,09	49	
Keesomstraat 44	3132TJ	1	50	50		50	-0,08	-	59	-3,22	47	
Keesomstraat 46	3132TJ	1	48	49		50	-1,40	-	57	-2,85	46	
Keesomstraat 48	3132TJ	1	47	47		50	-2,51	-	55	-2,61	45	
Keesomstraat 50	3132TJ	1	54	54		54	0,39	-	62	-2,74	51	
Keesomstraat 52	3132TJ	1	52	52		52	0,51	-	61	-2,56	50	
Keesomstraat 54	3132TJ	1	50	51		50	0,76	0,63	60	-2,33	49	

# Gemeente Vlaardingen

Adres en postcode		Bestemming	Geluidsbelasting bij huidig GPP [dB]	Toekomst zonder nieuwe maatregelen [dB]	Sanering (AWBWC) w/ Nieuwe Infra (N)	Grenswaarde [dB]	Effect van het project	Benodigde reductie [dB]	Geluidsbelasting standaard akoestische situatie [dB]	Geluidsreductie door geadviseerde maatregelen [dB]	Toekomst met geadviseerde maatregel(en) [dB]	Overschrijding grenswaarde/ (X=ja, leeg vak=nee)
Keesomstraat 56	3132TJ	1	49	50		50	0,08	-	57	-2,73	47	
Keesomstraat 58	3132TJ	1	54	55		54	0,55	0,33	60	-2,68	52	
Keesomstraat 60	3132TJ	1	50	50		50	0,50	-	60	-2,55	48	
Keesomstraat 62	3132TJ	1	49	50		50	-0,38	-	59	-2,60	47	
Keesomstraat 64	3132TJ	1	49	49		50	-0,99	-	56	-2,63	46	
Kemperhof 5	3135RS	1	49	50		50	0,20	-	51	-1,24	49	
Kemperhof 35	3135RS	1	51	52		51	0,63	0,30	52	-0,64	51	
Kemperhof 53	3135RS	1	50	51		50	1,06	0,56	52	-1,07	50	
Kemperhof 54	3135RS	1	50	50		50	0,47	-	51	-0,60	50	
Kemperhof 57	3135RS	1	50	51		50	0,56	0,17	51	-0,53	50	
Kemperhof 58	3135RS	1	50	51		50	0,53	0,16	51	-0,47	50	
Kemperhof 61	3135RS	1	51	52		51	0,68	0,02	52	-0,68	51	
Kemperhof 62	3135RS	1	50	51		50	0,66	0,46	51	-0,63	50	
Kemperhof 63	3135RS	1	49	50		50	0,17	-	51	-0,91	49	
Kenau Hasselaarstraat 1	3132XP	11	51	52		51	0,92	0,60	52	-4,22	48	
Kenau Hasselaarstraat 2	3132XP	1	49	50		50	0,09	-	50	-5,71	44	
Kenau Hasselaarstraat 3	3132XP	1	47	48		50	-1,64	-	49	-3,03	45	
Kenau Hasselaarstraat 4	3132XP	1	48	49		50	-1,48	-	49	-3,17	45	
Kenau Hasselaarstraat 5	3132XP	1	52	53		52	1,01	0,77	53	-4,00	49	
Kenau Hasselaarstraat 6	3132XP	1	48	49		50	-1,30	-	49	-4,66	44	
Kenau Hasselaarstraat 7	3132XP	1	50	51		50	1,26	0,76	52	-2,90	48	
Kenau Hasselaarstraat 8	3132XP	1	48	49		50	-1,33	-	49	-3,78	45	
Kenau Hasselaarstraat 9	3132XP	1	53	54		53	0,93	0,46	54	-3,89	50	
Kenau Hasselaarstraat 10	3132XP	1	48	49		50	-0,78	-	49	-3,31	46	
Kenau Hasselaarstraat 11	3132XP	1	51	52		51	1,31	0,90	53	-2,79	50	
Kenau Hasselaarstraat 12	3132XP	1	49	50		50	0,13	-	50	-3,41	47	
Kenau Hasselaarstraat 13	3132XP	1	54	54		54	0,95	-	55	-3,80	51	
Kenau Hasselaarstraat 15	3132XP	1	53	54		53	1,18	0,82	55	-3,23	51	
Kethelweg 3	3135GA	1	47	55		50	4,75	4,25	57	-7,79	47	
Kethelweg 5	3135GA	1	48	56		50	5,59	5,09	58	-7,91	48	
Kethelweg 7	3135GA	1	48	51		50	1,38	0,88	52	-3,91	47	
Kethelweg 9	3135GA	1	48	56		50	5,94	5,44	58	-7,87	48	
Kethelweg 9 A	3135GA	1	48	55		50	5,35	4,85	57	-7,84	48	
Kethelweg 11	3135GA	1	48	56		50	5,63	5,13	58	-7,58	48	
Kethelweg 13	3135GA	1	49	56		50	6,21	5,71	58	-7,20	49	
Kethelweg 13 A	3135GA	1	50	56		50	6,20	5,70	58	-7,24	49	
Kethelweg 15	3135GA	1	49	57		50	6,74	6,24	59	-7,77	49	
Kethelweg 17	3135GB	1	49	57		50	6,68	6,18	59	-8,57	48	
Kethelweg 19	3135GB	1	48	57		50	6,67	6,17	59	-8,95	48	
Kethelweg 28	3135GL	1	47	56		50	5,57	5,07	58	-8,41	47	
Kethelweg 30	3135GL	1	47	56		50	5,95	5,45	58	-8,63	47	
Kethelweg 32	3135GL	1	50	56		50	5,91	5,71	58	-6,86	49	
Kethelweg 47	3135GB	1	50	55		50	5,49	4,99	57	-5,83	50	
Kethelweg 49	3135GB	1	49	57		50	6,84	6,34	59	-7,94	49	
Kethelweg 50	3135GM	1	50	56		50	6,19	5,69	58	-7,16	49	
Kethelweg 51	3135GC	1	48	56		50	5,84	5,34	58	-7,68	48	
Kethelweg 53	3135GC	1	49	56		50	5,85	5,35	58	-6,90	49	
Kethelweg 59	3135GC	1	50	58		50	8,09	7,63	60	-8,20	50	
Kethelweg 60	3135GM	1	47	52		50	2,38	1,88	54	-5,36	47	
Kethelweg 61	3135GC	1	47	55		50	5,47	4,97	58	-8,06	47	
Kethelweg 63	3135GC	1	50	58		50	7,79	7,29	60	-8,18	50	
Kethelweg 65	3135GC	1	50	58		50	7,81	7,31	60	-8,35	49	

# Gemeente Vlaardingen

Adres en postcode		Bestemming	Geluidsbelasting bij huidig GPP [dB]	Toekomst zonder nieuwe maatregelen [dB]	Sanering (AWBWC) w/ Nieuwe Infra (N)	Grenswaarde [dB]	Effect van het project	Benodigde reductie [dB]	Geluidsbelasting standaard akoestische situatie [dB]	Geluidsreductie door geadviseerde maatregelen [dB]	Toekomst met geadviseerde maatregel(en) [dB]	Overschrijding grenswaarde/ (X=ja, leeg vak=nee)
Kethelweg 66 A	3135GM	1	49	55		50	5,46	4,96	57	-6,94	49	
Kethelweg 66 B	3135GM	1	49	55		50	5,26	4,76	57	-6,46	49	
Kethelweg 66 C	3135GM	1	50	58		50	8,10	7,60	60	-9,02	49	
Kethelweg 66 D	3135GM	1	50	58		50	7,82	7,43	60	-8,62	49	
Kethelweg 67	3135GC	1	48	57		50	7,37	6,87	60	-8,87	48	
Kethelweg 68 A	3135GM	1	49	55		50	5,05	4,55	57	-6,67	48	
Kethelweg 69	3135GC	1	50	58		50	7,58	7,08	60	-7,69	50	
Kethelweg 70	3135GM	1	47	52		50	2,14	1,64	54	-5,02	47	
Kethelweg 71	3135GC	1	50	58		50	7,88	7,38	60	-8,16	50	
Kethelweg 72	3135GM	1	48	52		50	2,00	1,50	54	-4,39	48	
Kethelweg 73	3135GC	1	48	57		50	6,88	6,38	59	-8,70	48	
Kethelweg 76	3135GM	1	50	58		50	7,32	7,16	60	-7,96	50	
Kethelweg 80	3135GM	1	50	59		50	8,80	8,30	61	-9,27	50	
Kethelweg 81	3135GD	1	49	56		50	5,80	5,30	58	-7,29	49	
Kethelweg 82 A	3135GM	1	48	55		50	5,06	4,56	57	-6,73	48	
Kethelweg 83	3135GD	1	49	56		50	6,05	5,55	58	-7,53	49	
Kethelweg 84	3135GM	1	50	58		50	8,02	7,52	60	-8,59	49	
Kethelweg 85	3135GD	1	49	56		50	6,09	5,59	58	-7,61	48	
Kethelweg 86	3135GM	1	49	58		50	8,06	7,56	60	-9,32	49	
Kethelweg 87	3135GD	1	49	56		50	6,24	5,74	58	-7,59	49	
Kethelweg 87 B	3135GD	1	50	56		50	6,50	6,00	59	-7,67	49	
Kethelweg 88	3135GN	1	50	59		50	8,73	8,23	61	-9,08	50	
Kethelweg 89	3135GD	1	50	57		50	7,28	6,78	60	-8,44	49	
Kethelweg 90	3135GN	1	49	59		50	9,02	8,52	61	-10,33	49	
Kethelweg 92	3135GN	1	48	58		50	8,20	7,70	60	-10,27	48	
Kethelweg 93	3135GD	1	49	57		50	7,13	6,63	59	-8,48	49	
Kethelweg 94	3135GN	1	49	58		50	7,50	7,00	60	-8,28	49	
Kethelweg 95	3135GD	1	49	57		50	6,84	6,34	59	-8,18	49	
Kethelweg 96	3135GN	1	50	59		50	9,29	8,79	62	-10,12	49	
Kethelweg 97	3135GD	1	49	57		50	6,57	6,07	59	-8,00	49	
Kethelweg 98	3135GN	1	50	59		50	9,04	8,54	61	-10,00	49	
Kethelweg 99	3135GD	1	49	57		50	6,72	6,22	59	-8,26	48	
Kethelweg 100	3135GN	1	50	59		50	8,87	8,37	61	-9,83	49	
Kethelweg 101	3135GD	1	49	57		50	6,74	6,24	59	-8,37	48	
Kethelweg 102	3135GN	1	48	59		50	8,52	8,02	61	-9,99	49	
Kethelweg 103	3135GD	11	49	57		50	6,74	6,24	59	-8,16	49	
Kethelweg 104	3135GN	1	48	58		50	8,46	7,96	61	-9,92	49	
Kethelweg 106	3135GN	1	49	59		50	8,65	8,15	61	-10,14	49	
Kethelweg 108	3135GN	1	50	59		50	8,70	8,20	61	-9,81	49	
Kethelweg 110	3135GN	1	49	59		50	9,24	8,74	61	-10,09	49	
Kethelweg 112	3135GN	1	50	59		50	8,73	8,23	61	-9,56	49	
Kethelweg 114	3135GN	1	50	58		50	8,19	7,69	60	-9,05	49	
Kethelweg 126	3135GN	1	50	56		50	6,21	5,74	59	-7,15	49	
Kethelweg 142	3135GP	1	49	57		50	7,16	6,66	60	-8,17	49	
Kethelweg 151 C	3135GE	1	50	57		50	6,87	6,49	59	-7,26	50	
Kethelweg 152	3135GP	1	50	53		50	2,60	2,10	54	-3,15	49	
Kethelweg 153 C	3135GE	1	50	57		50	6,52	6,16	59	-6,85	50	
Kethelweg 154	3135GP	1	49	53		50	3,20	2,70	55	-3,98	49	
Kethelweg 155 C	3135GE	1	50	57		50	6,58	6,29	59	-6,78	50	
Kethelweg 156	3135GP	1	49	52		50	2,30	1,80	54	-3,53	49	
Kethelweg 157 C	3135GE	1	50	57		50	7,04	6,54	59	-7,43	50	
Kethelweg 158	3135GP	1	50	53		50	3,07	2,57	55	-3,46	50	

# Gemeente Vlaardingen

Adres en postcode		Bestemming	Geluidsbelasting bij huidig GPP [dB]	Toekomst zonder nieuwe maatregelen [dB]	Sanering (AWBWC) w/ Nieuwe Infra (N)	Grenswaarde [dB]	Effect van het project	Benodigde reductie [dB]	Geluidsbelasting standaard akoestische situatie [dB]	Geluidsreductie door geadviseerde maatregelen [dB]	Toekomst met geadviseerde maatregel(en) [dB]	Overschrijding grenswaarde/ (X=ja, leeg vak=nee)
Kethelweg 159 C	3135GE	1	50	57		50	6,86	6,36	59	-7,33	50	
Kethelweg 161 C	3135GE	1	50	56		50	6,42	5,92	59	-7,01	49	
Kethelweg 162	3135GP	1	49	53		50	2,98	2,48	55	-3,50	49	
Kethelweg 163 C	3135GE	1	50	56		50	6,26	5,76	58	-6,68	50	
Kethelweg 164	3135GP	1	48	53		50	2,74	2,24	55	-3,96	49	
Kethelweg 165 C	3135GE	1	50	57		50	6,69	6,19	59	-6,99	50	
Kethelweg 166	3135GP	1	48	53		50	2,80	2,30	55	-3,97	49	
Kethelweg 167 C	3135GG	1	50	57		50	6,49	6,19	59	-6,78	50	
Kethelweg 169 C	3135GG	1	50	57		50	6,46	6,23	59	-6,39	50	
Kethelweg 170	3135GP	1	51	58		51	7,19	6,56	60	-7,76	50	
Kethelweg 171 C	3135GG	1	50	57		50	6,08	6,06	59	-6,07	50	
Kethelweg 172	3135GP	1	49	52		50	2,49	1,99	54	-3,46	49	
Kethelweg 173 C	3135GG	1	51	56		51	5,88	4,91	58	-5,83	51	
Kethelweg 174	3135GP	1	49	53		50	3,08	2,58	55	-3,75	49	
Kethelweg 175 C	3135GG	1	50	56		50	5,99	5,84	58	-5,94	50	
Kethelweg 176	3135GP	1	49	53		50	3,09	2,59	55	-3,72	49	
Kethelweg 177 C	3135GG	1	51	57		51	5,92	5,05	59	-5,82	51	
Kethelweg 179 C	3135GG	1	50	56		50	6,01	5,61	58	-5,93	50	
Kethelweg 181 C	3135GG	1	50	56		50	5,88	5,58	58	-5,68	50	
Kethelweg 183 C	3135GH	1	50	56		50	5,34	5,31	58	-5,23	51	X
Kethelweg 185 C	3135GH	1	50	55		50	5,18	4,88	57	-5,12	50	
Kethelweg 187 C	3135GH	1	51	56		51	4,87	4,13	57	-4,73	51	
Kethelweg 189 C	3135GH	1	50	55		50	5,26	4,76	57	-5,01	50	
Kethelweg 191 C	3135GH	1	50	55		50	5,15	4,65	57	-4,96	50	
Kethelweg 193 C	3135GH	1	50	55		50	4,61	4,41	57	-4,54	50	
Kethelweg 195 A	3135GJ	1	49	52		50	2,43	1,93	54	-3,10	49	
Kethelweg 195 B	3135GJ	1	51	56		51	5,10	4,52	58	-5,43	51	
Kethelweg 195 C	3135GJ	1	50	59		50	8,08	8,03	60	-5,61	53	X
Kethelweg 197 B	3135GJ	1	49	54		50	4,21	3,71	56	-5,00	49	
Kethelweg 197 C	3135GJ	1	51	57		51	5,60	5,14	59	-5,57	51	
Kethelweg 198	3135GP	1	49	52		50	1,87	1,37	54	-2,94	49	
Kethelweg 199 B	3135GJ	1	48	53		50	3,32	2,82	55	-5,18	48	
Kethelweg 199 C	3135GJ	1	51	58		51	6,80	6,02	59	-4,63	53	X
Kethelweg 201 B	3135GJ	1	48	52		50	2,44	1,94	55	-4,53	48	
Kethelweg 201 C	3135GJ	1	52	57		52	5,33	4,35	59	-5,21	52	
Kethelweg 203 B	3135GJ	1	50	55		50	5,00	4,94	57	-5,13	50	
Kethelweg 203 C	3135GJ	1	51	56		51	5,21	4,27	58	-5,44	50	
Kethelweg 204	3135GP	1	48	52		50	1,65	1,15	54	-3,85	48	
Kethelweg 204 A	3135GP	1	49	52		50	2,35	1,85	54	-3,73	49	
Kethelweg 204 B	3135GP	1	48	52		50	1,69	1,19	54	-3,23	48	
Kethelweg 204 C	3135GP	1	48	52		50	1,62	1,12	54	-3,37	48	
Kethelweg 204 D	3135GP	1	48	52		50	2,01	1,51	54	-3,60	48	
Kethelweg 204 E	3135GP	1	48	52		50	1,96	1,46	54	-3,37	49	
Kethelweg 205 B	3135GJ	1	49	53		50	2,76	2,26	55	-3,71	49	
Kethelweg 205 C	3135GJ	1	49	54		50	4,22	3,72	56	-5,24	49	
Kethelweg 206	3135GP	1	50	53		50	3,08	2,58	55	-3,21	50	
Kethelweg 207 B	3135GJ	1	49	53		50	2,72	2,22	55	-3,82	49	
Kethelweg 207 C	3135GJ	1	53	56		53	3,75	2,97	58	-3,81	53	
Kethelweg 208	3135GP	1	48	53		50	3,22	2,72	55	-4,61	49	
Kethelweg 209 B	3135GJ	1	48	52		50	1,67	1,17	54	-3,13	49	
Kethelweg 209 C	3135GJ	1	53	56		53	3,66	2,82	58	-3,66	53	
Kethelweg 210	3135GP	1	49	52		50	2,02	1,52	54	-3,25	49	

## Gemeente Vlaardingen

Adres en postcode		Bestemming	Geluidsbelasting bij huidig GPP [dB]	Toekomst zonder nieuwe maatregelen [dB]	Sanering (AWBWC) w/ Nieuwe Infra (N)	Grenswaarde [dB]	Effect van het project	Benodigde reductie [dB]	Geluidsbelasting standaard akoestische situatie [dB]	Geluidsreductie door geadviseerde maatregelen [dB]	Toekomst met geadviseerde maatregel(en) [dB]	Overschrijding grenswaarde/ (X=ja, leeg vak=nee)
Kethelweg 211 A	3135GK	1	49	52		50	1,64	1,14	53	-2,50	49	
Kethelweg 211 B	3135GK	1	50	55		50	4,54	4,47	57	-4,50	50	
Kethelweg 211 C	3135GK	1	53	57		53	4,09	3,58	59	-4,36	53	
Kethelweg 213 B	3135GK	1	48	53		50	2,71	2,21	55	-4,40	48	
Kethelweg 213 C	3135GK	1	53	56		53	3,58	2,86	58	-3,54	53	
Kethelweg 215 B	3135GK	1	48	52		50	2,29	1,79	54	-4,02	48	
Kethelweg 215 C	3135GK	1	50	54		50	4,15	3,84	56	-4,29	50	
Kethelweg 217 B	3135GK	1	48	51		50	1,48	0,98	53	-3,43	48	
Kethelweg 217 C	3135GK	1	50	54		50	4,10	3,78	56	-3,96	50	
Kethelweg 219 A	3135GK	1	50	53		50	2,70	2,20	54	-2,75	50	
Kethelweg 219 B	3135GK	1	51	55		51	3,88	3,16	56	-4,16	50	
Kethelweg 219 C	3135GK	1	50	56		50	5,37	5,35	58	-5,90	50	
Kethelweg 221 A	3135GK	1	50	53		50	2,79	2,29	55	-2,66	50	
Kethelweg 221 B	3135GK	1	50	52		50	1,88	1,70	54	-1,70	50	
Kethelweg 221 C	3135GK	1	50	55		50	4,77	4,59	57	-5,20	50	
Kethelweg 223 A	3135GK	1	50	53		50	2,68	2,24	54	-2,49	50	
Kethelweg 223 B	3135GK	1	50	52		50	2,02	1,79	54	-1,88	50	
Kethelweg 223 C	3135GK	1	50	52		50	1,45	1,37	53	-1,47	50	
Kethelweg 225 A	3135GK	1	50	52		50	2,12	1,62	54	-2,11	50	
Kethelweg 225 B	3135GK	1	50	52		50	2,12	1,62	54	-2,11	50	
Kethelweg 225 C	3135GK	1	53	57		53	3,21	3,05	58	-3,22	53	
Kievitlaan 1	3135KA	1	49	61		50	10,70	10,20	62	-11,38	49	
Kievitlaan 2	3135KB	1	51	61		51	10,10	9,20	62	-10,59	50	
Kievitlaan 2 A	3135KB	1	51	60		51	9,10	8,78	62	-8,34	52	X
Kievitlaan 3	3135KA	1	52	56		52	4,76	3,87	57	-4,77	52	
Kievitlaan 4	3135KB	1	51	60		51	8,99	8,74	62	-8,39	52	X
Kievitlaan 4 A	3135KB	1	50	59		50	8,92	8,42	61	-8,21	51	X
Kievitlaan 5	3135KA	1	55	60		55	5,34	4,87	62	-5,94	54	
Kievitlaan 5 A	3135KA	1	52	55		52	3,11	2,93	57	-3,47	52	
Kievitlaan 6	3135KB	1	51	58		51	7,32	6,59	60	-6,37	52	X
Kievitlaan 7	3135KA	1	55	60		55	5,66	4,89	62	-6,32	54	
Kievitlaan 7 A	3135KA	1	52	55		52	2,68	2,41	56	-3,13	52	
Kievitlaan 8	3135KB	1	52	60		52	8,49	7,63	62	-8,15	52	
Kievitlaan 9	3135KA	1	53	55		53	2,42	1,52	56	-2,80	52	
Kievitlaan 10	3135KB	1	52	60		52	8,49	7,61	62	-8,08	52	
Kievitlaan 11	3135KA	1	53	55		53	2,34	1,42	56	-2,66	52	
Kievitlaan 12	3135KB	1	52	61		52	8,74	8,12	62	-8,31	52	
Kievitlaan 13	3135KA	1	54	60		54	6,43	5,99	62	-6,88	54	
Kievitlaan 14	3135KB	1	52	61		52	9,02	8,19	63	-8,51	52	
Kievitlaan 15	3135KA	1	52	55		52	2,64	2,09	56	-2,68	52	
Kievitlaan 16	3135KB	1	52	61		52	9,18	8,36	63	-8,69	52	
Kievitlaan 17	3135KA	1	53	60		53	7,26	6,98	62	-7,48	53	
Kievitlaan 18	3135KB	1	52	61		52	8,81	8,56	63	-8,39	53	X
Kievitlaan 19	3135KA	1	53	60		53	7,57	6,90	62	-7,58	53	
Kievitlaan 20	3135KB	1	52	61		52	8,83	8,48	63	-8,45	53	X
Kievitlaan 21	3135KA	1	53	60		53	7,83	7,00	62	-7,78	53	
Kievitlaan 22	3135KB	1	52	61		52	8,44	8,10	63	-8,24	52	
Kievitlaan 23	3135KA	1	51	54		51	3,23	2,79	56	-2,78	52	X
Kievitlaan 24	3135KB	1	52	61		52	8,57	8,29	63	-8,37	52	
Kievitlaan 25	3135KA	1	51	54		51	3,37	2,60	56	-2,78	51	
Kievitlaan 26	3135KB	1	52	60		52	8,25	7,49	62	-7,92	52	
Kievitlaan 27	3135KA	1	51	54		51	3,81	2,96	56	-3,20	51	

## Gemeente Vlaardingen

Adres en postcode		Bestemming	Geluidsbelasting bij huidig GPP [dB]	Toekomst zonder nieuwe maatregelen [dB]	Sanering (AWBWC) w/ Nieuwe Infra (N)	Grenswaarde [dB]	Effect van het project	Benodigde reductie [dB]	Geluidsbelasting standaard akoestische situatie [dB]	Geluidsreductie door geadviseerde maatregelen [dB]	Toekomst met geadviseerde maatregel(en) [dB]	Overschrijding grenswaarde/ (X=ja, leeg vak=nee)
Kievitlaan 28	3135KB	1	53	61		53	8,32	7,41	63	-8,15	53	
Kievitlaan 29	3135KA	1	51	54		51	3,51	2,54	56	-2,80	51	
Kievitlaan 30	3135KB	1	48	56		50	5,97	5,47	58	-7,47	48	
Kievitlaan 31	3135KA	1	50	54		50	3,65	3,61	56	-2,89	51	X
Kievitlaan 32	3135KB	1	50	55		50	5,13	4,63	57	-4,68	50	
Kievitlaan 33	3135KA	1	50	54		50	3,68	3,65	56	-2,93	51	X
Kievitlaan 34	3135KB	1	48	55		50	4,88	4,38	57	-5,78	49	
Kievitlaan 35	3135KA	1	50	54		50	3,61	3,47	56	-2,88	51	X
Kievitlaan 36	3135KB	1	49	55		50	5,29	4,79	57	-4,92	50	
Kievitlaan 37	3135KA	1	50	54		50	3,55	3,36	56	-2,82	51	X
Kievitlaan 38	3135KB	1	49	54		50	4,10	3,60	56	-4,05	50	
Kievitlaan 39	3135KA	1	50	54		50	3,55	3,24	56	-2,79	51	X
Kievitlaan 40	3135KB	1	47	54		50	4,03	3,53	56	-5,40	49	
Kievitlaan 41	3135KA	1	50	54		50	3,47	3,25	56	-2,70	51	X
Kievitlaan 42	3135KB	1	49	55		50	5,14	4,64	57	-4,99	50	
Kievitlaan 43	3135KA	1	50	54		50	3,49	3,16	56	-2,72	51	X
Kievitlaan 44	3135KB	1	48	55		50	5,11	4,61	57	-6,32	49	
Kievitlaan 45	3135KA	1	53	62		53	8,44	8,25	64	-8,66	53	
Kievitlaan 46	3135KB	1	50	60		50	9,62	9,32	62	-9,34	50	
Klaproosstraat 1 A-10,5	3135TG	1	51	54		51	3,50	2,57	56	-3,48	51	
Klaproosstraat 5 A-10,5	3135TG	1	51	54		51	2,97	2,23	55	-2,93	51	
Klaproosstraat 9 A-10,5	3135TG	1	51	53		51	2,47	1,73	55	-2,41	51	
Klaproosstraat 12 C-10,5	3135TJ	1	51	53		51	2,23	1,42	54	-2,26	51	
Klaproosstraat 13 A-10,5	3135TH	1	52	54		52	1,94	1,16	55	-2,01	52	
Klaproosstraat 16 C-10,5	3135TJ	1	51	53		51	1,49	1,12	54	-1,63	51	
Klaproosstraat 24 C-10,5	3135TK	1	51	51		51	-0,04	-	51	-0,18	51	
Klaproosstraat 28 C-10,5	3135TK	1	52	53		52	0,77	0,13	53	-0,94	52	
Klaproosstraat 32 C-10,5	3135TK	1	52	54		52	1,66	1,06	55	-1,92	52	
Koninginnelaan 45 a-4,5	3136EJ	1	52	54		52	2,72	1,73	55	-9,16	45	
Koninginnelaan 45 c-4,5	3136EJ	1	51	54		51	2,87	2,69	56	-9,03	45	
Koninginnelaan 45 d-4,5	3136EJ	1	51	54		51	2,61	2,56	55	-9,06	45	
Koninginnelaan 89 d-7,5	3136EK	1	52	54		52	2,58	1,71	55	-8,88	45	
Koninginnelaan 89 e-7,5	3136EK	1	51	54		51	2,69	2,58	55	-8,04	46	
Koninginnelaan 89 f-7,5	3136EK	1	51	54		51	2,88	2,19	55	-8,52	45	
Koninginnelaan 133 a-13,5	3136EL	1	46	48		50	-2,34	-	49	-3,16	44	
Koninginnelaan 133 b-13,5	3136EL	1	46	48		50	-2,42	-	50	-1,96	46	
Koninginnelaan 133 c-13,5	3136EL	1	47	49		50	-1,20	-	51	-1,61	47	
Koninginnelaan 133 d-13,5	3136EL	1	52	54		52	2,63	1,67	56	-7,18	47	
Koninginnelaan 133 e-13,5	3136EL	1	51	54		51	2,87	2,86	56	-7,26	47	
Koninginnelaan 133 f-13,5	3136EL	1	51	54		51	2,79	2,19	56	-7,35	46	
Koninginnelaan 177 a-16,5	3136EM	1	49	52		50	1,52	1,02	54	-5,26	46	
Koninginnelaan 177 b-16,5	3136EM	1	51	54		51	2,70	2,51	56	-7,46	47	
Koninginnelaan 177 c-16,5	3136EM	1	49	51		50	0,66	0,16	53	-5,60	45	
Koninginnelaan 177 d-16,5	3136EM	1	53	56		53	2,82	2,29	58	-7,64	48	
Koninginnelaan 177 e-16,5	3136EM	1	52	54		52	2,25	1,58	57	-5,84	48	
Koninginnelaan 177 f-16,5	3136EM	1	52	55		52	2,85	2,28	57	-7,46	47	
Koninginnelaan 221 a-19,5	3136EN	1	50	52		50	1,77	1,27	54	-5,56	46	
Koninginnelaan 221 b-19,5	3136EN	1	51	53		51	2,22	1,66	56	-5,30	48	
Koninginnelaan 221 c-19,5	3136EN	1	53	55		53	2,35	1,72	58	-5,53	50	
Koninginnelaan 221 d-19,5	3136EN	1	54	56		54	2,76	1,83	58	-7,53	49	
Koninginnelaan 221 e-19,5	3136EN	1	52	55		52	2,79	2,66	57	-7,59	48	
Koninginnelaan 221 f-19,5	3136EN	1	52	54		52	2,54	1,94	57	-7,38	47	



# Gemeente Vlaardingen

Adres en postcode		Bestemming	Geluidsbelasting bij huidig GPP [dB]	Toekomst zonder nieuwe maatregelen [dB]	Sanering (AWBWC) w/ Nieuwe Infra (N)	Grenswaarde [dB]	Effect van het project	Benodigde reductie [dB]	Geluidsbelasting standaard akoestische situatie [dB]	Geluidsreductie door geadviseerde maatregelen [dB]	Toekomst met geadviseerde maatregel(en) [dB]	Overschrijding grenswaarde/ (X=ja, leeg vak=nee)
Koninginnelaan 265 a-22,5	3136EP	1	51	53		51	2,19	1,24	55	-4,99	48	
Koninginnelaan 265 b-22,5	3136EP	1	52	54		52	2,17	1,30	56	-4,98	49	
Koninginnelaan 265 c-22,5	3136EP	1	54	56		54	2,31	1,46	59	-5,27	51	
Koninginnelaan 265 d-22,5	3136EP	1	54	57		54	2,72	2,27	59	-6,91	50	
Koninginnelaan 265 e-22,5	3136EP	1	52	55		52	2,81	2,78	57	-7,07	48	
Koninginnelaan 265 f-22,5	3136EP	1	53	55		53	2,29	1,31	57	-6,32	48	
Koninginnelaan 309 a-25,5	3136ER	1	51	53		51	2,21	1,80	56	-4,91	48	
Koninginnelaan 309 b-25,5	3136ER	1	52	54		52	2,21	1,57	57	-5,04	49	
Koninginnelaan 309 c-25,5	3136ER	1	54	56		54	2,32	1,89	59	-4,68	52	
Koninginnelaan 309 d-25,5	3136ER	1	55	57		55	2,64	1,71	59	-5,87	51	
Koninginnelaan 309 e-25,5	3136ER	1	53	56		53	2,81	2,20	58	-6,35	49	
Koninginnelaan 309 f-25,5	3136ER	1	53	55		53	2,23	1,56	57	-5,90	49	
Koninginnelaan 353 b-10,5	3136ES	1	51	54		51	2,53	2,06	55	-7,34	46	
Koninginnelaan 353 d-10,5	3136ES	1	51	54		51	2,57	2,30	55	-7,44	46	
Koninginnelaan 353 f-10,5	3136ES	1	51	54		51	2,91	2,66	56	-8,21	46	
Koninginnelaan 407 b-7,5	3136ET	1	49	52		50	2,30	1,80	54	-9,44	43	
Koninginnelaan 407 c-7,5	3136ET	1	46	48		50	-2,32	-	49	-4,83	43	
Koninginnelaan 407 f-4,5	3136ET	1	49	52		50	1,98	1,48	54	-9,56	42	
Koninginnelaan 479 b-13,5	3136EV	1	49	52		50	2,30	1,80	54	-8,05	44	
Koninginnelaan 479 c-13,5	3136EV	1	47	49		50	-1,05	-	50	-6,14	43	
Koninginnelaan 479 f-10,5	3136EV	1	49	52		50	2,49	1,99	54	-8,84	44	
Koninginnelaan 479 g-10,5	3136EV	1	46	48		50	-1,75	-	49	-5,57	43	
Koninginnelaan 551 b-19,5	3136EW	1	50	53		50	2,57	2,07	55	-6,44	46	
Koninginnelaan 551 d-19,5	3136EW	1	47	49		50	-0,78	-	50	-6,53	43	
Koninginnelaan 551 f-16,5	3136EW	1	50	52		50	2,45	1,95	54	-7,39	45	
Koninginnelaan 551 g-16,5	3136EW	1	47	49		50	-1,22	-	49	-6,48	42	
Koninginnelaan 551 h-16,5	3136EW	1	44	47		50	-3,44	-	49	-5,07	41	
Koninginnelaan 623 a-25,5	3136EX	1	51	53		51	2,07	1,30	54	-4,25	49	
Koninginnelaan 623 b-25,5	3136EX	1	52	54		52	2,26	1,30	56	-4,60	49	
Koninginnelaan 623 c-25,5	3136EX	1	48	50		50	0,15	-	52	-4,95	45	
Koninginnelaan 623 d-25,5	3136EX	1	47	49		50	-0,59	-	52	-3,83	46	
Koninginnelaan 623 e-22,5	3136EX	1	50	52		50	1,73	1,23	53	-4,43	47	
Koninginnelaan 623 f-22,5	3136EX	1	51	53		51	2,44	1,77	55	-5,28	48	
Koninginnelaan 623 g-22,5	3136EX	1	47	50		50	-0,28	-	51	-5,67	44	
Koninginnelaan 623 h-22,5	3136EX	1	46	48		50	-1,79	-	50	-4,27	44	
Koninginnelaan 695 a-31,5	3136EZ	1	51	53		51	2,05	1,66	55	-4,31	49	
Koninginnelaan 695 b-31,5	3136EZ	1	52	54		52	2,26	1,52	56	-4,45	50	
Koninginnelaan 695 c-31,5	3136EZ	1	50	52		50	1,89	1,39	54	-4,57	47	
Koninginnelaan 695 d-31,5	3136EZ	1	49	52		50	1,58	1,08	54	-4,59	47	
Koninginnelaan 695 e-28,5	3136EZ	1	51	53		51	2,02	1,63	55	-4,42	49	
Koninginnelaan 695 f-28,5	3136EZ	1	52	54		52	2,26	1,55	56	-4,69	49	
Koninginnelaan 695 g-28,5	3136EZ	1	49	52		50	1,59	1,09	54	-4,60	47	
Koninginnelaan 695 h-28,5	3136EZ	1	49	51		50	0,69	0,19	53	-4,24	46	
Korhoenlaan 1	3136ST	16	50	51		50	0,74	0,24	52	-1,66	49	
Korte Hoogstraat 13 B-10,5	3131BH	1	47	49		50	-1,31	-	49	-3,46	45	
Korte Hoogstraat 24 B-10,5	3131BK	1	46	49		50	-0,80	-	50	-4,46	45	
Kortedijk 7	3134HA	1	46	50		50	0,40	-	51	-5,28	45	
Kortedijk 11	3134HA	1	43	48		50	-2,42	-	49	-4,66	43	
Kortedijk 13	3134HA	1	43	48		50	-2,42	-	49	-4,47	43	
Kortedijk 15	3134HA	1	43	48		50	-2,39	-	49	-4,54	43	
Kortedijk 16 B-4,5	3134HB	1	47	51		50	0,72	0,22	51	-5,08	46	
Kortedijk 17	3134HA	1	45	51		50	1,03	0,53	53	-6,68	44	

# Gemeente Vlaardingen

Adres en postcode		Bestemming	Geluidsbelasting bij huidig GPP [dB]	Toekomst zonder nieuwe maatregelen [dB]	Sanering (AWBWC) w/ Nieuwe Infra (N)	Grenswaarde [dB]	Effect van het project	Benodigde reductie [dB]	Geluidsbelasting standaard akoestische situatie [dB]	Geluidsreductie door geadviseerde maatregelen [dB]	Toekomst met geadviseerde maatregel(en) [dB]	Overschrijding grenswaarde/ (X=ja, leeg vak=nee)
Kortedijk 18	3134HB	1	47	51		50	1,07	0,57	52	-6,07	45	
Kortedijk 20	3134HB	1	48	50		50	0,06	-	51	-3,93	46	
Kortedijk 22	3134HB	1	47	50		50	-0,04	-	51	-3,93	46	
Kortedijk 24	3134HB	1	48	50		50	0,06	-	51	-4,06	46	
Kortedijk 25	3134HA	1	45	49		50	-0,76	-	50	-5,12	44	
Kortedijk 26	3134HB	1	48	50		50	0,15	-	51	-4,00	46	
Kortedijk 27	3134HA	1	45	49		50	-0,56	-	51	-5,13	44	
Kortedijk 41	3134HA	1	50	54		50	3,82	3,53	55	-5,48	49	
Kortedijk 43	3134HA	1	50	55		50	4,60	4,54	56	-6,66	48	
Kortedijk 47	3134HA	1	50	54		50	4,18	3,69	55	-6,03	48	
Kortedijk 49	3134HA	1	44	49		50	-1,41	-	50	-5,38	43	
Kortedijk 61	3134HA	1	46	48		50	-2,21	-	49	-2,84	45	
Kortedijk 78	3134HB	1	48	51		50	0,90	0,40	51	-4,40	46	
Kortedijk 92	3134HB	1	46	49		50	-0,90	-	50	-3,84	45	
Kortedijk 126 -4,5	3134HB	1	43	49		50	-1,21	-	50	-5,92	43	
Kwartellaan 1	3135KC	1	51	61		51	9,40	9,35	63	-9,42	51	
Kwartellaan 2	3135KD	1	49	60		50	9,77	9,27	62	-9,65	50	
Kwartellaan 3	3135KC	1	53	60		53	6,71	6,71	62	-6,89	53	
Kwartellaan 4	3135KD	1	52	59		52	7,27	6,51	61	-6,76	52	
Kwartellaan 5	3135KC	1	53	60		53	6,86	6,84	62	-7,05	53	
Kwartellaan 6	3135KD	1	52	60		52	7,81	7,12	62	-7,38	52	
Kwartellaan 7	3135KC	1	53	60		53	7,35	6,94	63	-7,47	53	
Kwartellaan 8	3135KD	1	52	60		52	8,07	7,24	62	-7,59	52	
Kwartellaan 9	3135KC	1	53	61		53	7,27	7,03	63	-7,43	53	
Kwartellaan 10	3135KD	1	49	56		50	5,99	5,49	59	-5,45	51	X
Kwartellaan 11	3135KC	1	53	61		53	7,53	7,18	63	-7,62	53	
Kwartellaan 12	3135KD	1	49	56		50	6,48	5,98	59	-5,84	51	X
Kwartellaan 13	3135KC	1	53	61		53	7,65	7,04	63	-7,86	53	
Kwartellaan 14	3135KD	1	52	60		52	8,00	7,66	63	-7,85	52	
Kwartellaan 15	3135KC	1	53	61		53	7,70	7,07	63	-7,79	53	
Kwartellaan 16	3135KD	1	49	57		50	7,21	6,71	60	-6,75	50	
Kwartellaan 17	3135KC	1	53	60		53	7,65	7,01	63	-7,72	53	
Kwartellaan 18	3135KD	1	52	60		52	8,32	7,87	63	-7,85	53	X
Kwartellaan 19	3135KC	1	53	60		53	7,65	6,84	63	-7,65	53	
Kwartellaan 20	3135KD	1	49	57		50	6,52	6,02	59	-6,34	50	
Kwartellaan 21	3135KC	1	53	60		53	7,51	6,55	62	-7,53	53	
Kwartellaan 22	3135KD	1	52	61		52	8,51	8,28	63	-8,44	52	
Kwartellaan 23	3135KC	1	52	60		52	7,57	7,48	62	-7,57	52	
Kwartellaan 24	3135KD	1	50	57		50	7,31	6,88	60	-6,40	51	X
Kwartellaan 25	3135KC	1	52	60		52	7,80	7,62	63	-7,69	52	
Kwartellaan 26	3135KD	1	49	57		50	6,87	6,37	60	-6,77	50	
Kwartellaan 27	3135KC	1	52	60		52	7,81	7,52	62	-7,69	52	
Kwartellaan 28	3135KD	1	52	61		52	8,72	8,30	63	-8,74	52	
Kwartellaan 29	3135KC	1	50	53		50	3,26	2,80	56	-2,28	51	X
Kwartellaan 30	3135KD	1	53	61		53	8,50	7,53	63	-8,66	52	
Kwartellaan 31	3135KC	1	52	60		52	7,96	7,82	63	-7,88	52	
Kwartellaan 32	3135KD	1	50	56		50	5,53	5,03	58	-5,13	50	
Kwartellaan 33	3135KC	1	50	54		50	3,63	3,39	56	-2,71	51	X
Kwartellaan 34	3135KD	1	52	61		52	8,95	8,80	64	-9,27	52	
Kwartellaan 35	3135KC	1	53	61		53	8,17	7,40	63	-8,35	53	
Kwartellaan 36	3135KD	1	51	61		51	10,19	9,83	64	-10,09	51	
Kwartellaan 37	3135KC	1	53	61		53	8,17	7,51	63	-8,50	52	

# Gemeente Vlaardingen

Adres en postcode		Bestemming	Geluidsbelasting bij huidig GPP [dB]	Toekomst zonder nieuwe maatregelen [dB]	Sanering (AWBWC) w/ Nieuwe Infra (N)	Grenswaarde [dB]	Effect van het project	Benodigde reductie [dB]	Geluidsbelasting standaard akoestische situatie [dB]	Geluidsreductie door geadviseerde maatregelen [dB]	Toekomst met geadviseerde maatregel(en) [dB]	Overschrijding grenswaarde/ (X=ja, leeg vak=nee)
Kwartellaan 38	3135KD	1	52	62		52	9,49	9,37	64	-9,89	52	
Kwartellaan 39	3135KC	1	53	61		53	8,25	7,67	64	-8,59	53	
Kwartellaan 40	3135KD	1	51	56		51	5,75	4,79	59	-5,25	51	
Kwartellaan 41	3135KC	1	53	62		53	8,57	8,01	64	-8,92	53	
Kwartellaan 42	3135KD	1	53	62		53	9,68	8,88	65	-10,10	52	
Kwartellaan 43	3135KC	1	53	62		53	8,76	8,26	64	-9,12	53	
Kwartellaan 44	3135KD	1	47	57		50	7,36	6,86	60	-9,29	48	
Kwartellaan 45	3135KC	1	53	62		53	8,79	8,45	64	-9,29	53	
Kwartellaan 46	3135KD	1	52	63		52	10,33	10,15	65	-10,75	52	
Kwartellaan 48	3135KD	1	52	63		52	10,49	10,36	65	-10,95	52	
Laan van Hoogleede 5	3136LT	1	57	59		57	2,16	1,31	0	-1,56	57	
Laan van Hoogleede 7	3136LT	1	57	59		57	2,23	1,34	0	-1,56	57	
Laan van Hoogleede 9	3136LT	1	56	59		56	2,16	2,09	0	-1,54	57	X
Laan van Hoogleede 11	3136LT	1	56	59		56	2,22	2,15	0	-1,51	57	X
Laan van Hoogleede 13	3136LT	1	56	59		56	2,19	2,12	0	-1,48	57	X
Laan van Hoogleede 15	3136LT	1	56	58		56	2,08	1,71	0	-1,49	57	X
Laan van Hoogleede 17	3136LT	1	56	58		56	2,05	1,50	0	-1,53	56	
Laan van Hoogleede 19	3136LT	1	56	58		56	1,96	1,36	0	-1,38	56	
Lavendelstraat 12 C-10,5	3135TL	1	51	54		51	3,44	2,57	56	-3,47	51	
Lavendelstraat 16 C-10,5	3135TL	1	50	54		50	3,23	3,11	55	-3,40	50	
Lavendelstraat 20 C-10,5	3135TL	1	51	53		51	2,08	1,30	54	-2,10	51	
Lavendelstraat 24 C-10,5	3135TM	1	51	53		51	2,27	1,63	54	-2,38	51	
Lavendelstraat 28 C-10,5	3135TM	1	52	53		52	1,44	0,69	54	-1,55	52	
Lavendelstraat 32 C-10,5	3135TM	1	52	54		52	1,58	1,42	55	-1,70	52	
Leeuwerikstraat 1	3135KE	1	46	52		50	2,46	1,96	55	-5,23	47	
Leeuwerikstraat 2	3135KG	1	47	52		50	1,85	1,35	54	-4,04	48	
Leeuwerikstraat 3	3135KE	1	46	52		50	2,42	1,92	55	-5,16	47	
Leeuwerikstraat 4	3135KG	1	47	52		50	1,75	1,25	54	-3,97	48	
Leeuwerikstraat 5	3135KE	1	46	52		50	2,02	1,52	54	-4,96	47	
Leeuwerikstraat 6	3135KG	1	47	52		50	2,16	1,66	54	-4,52	48	
Leeuwerikstraat 8	3135KG	1	47	52		50	2,30	1,80	55	-4,60	48	
Leeuwerikstraat 9	3135KE	1	46	52		50	2,05	1,55	54	-4,75	47	
Leeuwerikstraat 10	3135KG	1	50	58		50	7,46	7,29	60	-7,95	50	
Leeuwerikstraat 12	3135KG	1	51	58		51	6,88	6,53	60	-7,46	51	
Leeuwerikstraat 20	3135KG	1	47	53		50	3,31	2,81	56	-5,55	48	
Leliestraat 4	3135XK	1	48	56		50	6,28	5,78	59	-8,37	48	
Leliestraat 6	3135XK	1	48	56		50	6,14	5,64	59	-8,05	48	
Lepelaarsingel 20	3136PA	1	56	58		56	2,52	1,79	60	-7,92	50	
Lepelaarsingel 22	3136PA	1	56	58		56	2,54	1,54	60	-8,06	50	
Lepelaarsingel 24	3136PA	1	55	58		55	2,82	2,22	60	-9,96	48	
Lepelaarsingel 26	3136PA	1	55	58		55	2,70	2,08	60	-9,23	48	
Lepelaarsingel 28	3136PA	1	54	57		54	2,82	2,74	59	-10,23	47	
Lepelaarsingel 30	3136PA	1	55	57		55	2,58	1,62	59	-9,01	48	
Lepelaarsingel 32	3136PA	1	54	57		54	2,62	2,40	59	-9,10	48	
Lepelaarsingel 34	3136PA	1	54	57		54	2,78	2,13	59	-10,21	46	
Lepelaarsingel 36	3136PA	1	53	56		53	2,88	2,76	58	-10,12	46	
Lepelaarsingel 38	3136PA	1	53	56		53	2,86	2,49	58	-10,23	46	
Lepelaarsingel 40	3136PA	1	53	56		53	2,68	2,30	58	-9,57	46	
Lepelaarsingel 42	3136PA	1	53	55		53	2,75	1,90	58	-10,60	45	
Lepelaarsingel 44	3136PA	1	56	59		56	2,42	2,28	61	-7,18	52	
Lepelaarsingel 46	3136PA	1	56	58		56	2,48	1,94	60	-7,63	51	
Lepelaarsingel 48	3136PA	1	55	58		55	2,76	2,66	60	-9,18	49	

# Gemeente Vlaardingen

Adres en postcode		Bestemming	Geluidsbelasting bij huidig GPP [dB]	Toekomst zonder nieuwe maatregelen [dB]	Sanering (AWBWC) w/ Nieuwe Infra (N)	Grenswaarde [dB]	Effect van het project	Benodigde reductie [dB]	Geluidsbelasting standaard akoestische situatie [dB]	Geluidsreductie door geadviseerde maatregelen [dB]	Toekomst met geadviseerde maatregel(en) [dB]	Overschrijding grenswaarde/ (X=ja, leeg vak=nee)
Lepelaarsingel 50	3136PA	1	55	58		55	2,64	2,48	60	-8,68	49	
Lepelaarsingel 52	3136PA	1	55	58		55	2,79	2,18	60	-9,75	48	
Lepelaarsingel 54	3136PA	1	55	57		55	2,54	2,00	59	-8,73	49	
Lepelaarsingel 56	3136PA	1	54	57		54	2,64	2,62	59	-9,03	48	
Lepelaarsingel 58	3136PA	1	54	57		54	2,74	2,36	59	-9,50	47	
Lepelaarsingel 60	3136PA	1	56	58		56	2,02	1,71	58	-6,06	52	
Lepelaarsingel 62	3136PA	1	53	56		53	2,83	2,62	58	-9,37	47	
Lepelaarsingel 64	3136PA	1	54	56		54	1,99	1,92	57	-5,32	51	
Lepelaarsingel 66	3136PA	1	54	56		54	1,89	1,86	57	-4,95	51	
Lepelaarsingel 68	3136PB	1	56	59		56	2,53	2,29	61	-7,62	51	
Lepelaarsingel 70	3136PB	1	56	58		56	2,55	1,96	60	-8,09	50	
Lepelaarsingel 72	3136PB	1	56	58		56	2,72	1,79	60	-8,80	49	
Lepelaarsingel 74	3136PB	1	55	58		55	2,68	2,58	60	-8,85	49	
Lepelaarsingel 76	3136PB	1	55	58		55	2,73	2,36	60	-9,24	49	
Lepelaarsingel 78	3136PB	1	55	58		55	2,52	2,20	60	-8,31	49	
Lepelaarsingel 80	3136PB	1	55	57		55	2,59	1,84	59	-8,43	49	
Lepelaarsingel 82	3136PB	1	54	57		54	2,70	2,57	59	-8,81	48	
Lepelaarsingel 84	3136PB	1	57	59		57	2,05	1,38	59	-5,89	53	
Lepelaarsingel 86	3136PB	1	54	56		54	2,77	1,90	58	-8,74	48	
Lepelaarsingel 88	3136PB	1	53	56		53	2,65	2,57	58	-7,92	48	
Lepelaarsingel 90	3136PB	1	55	56		55	1,99	1,01	57	-5,07	51	
Lepelaarsingel 92	3136PB	1	56	58		56	2,53	1,90	60	-8,21	50	
Lepelaarsingel 94	3136PB	1	56	58		56	2,48	1,60	60	-8,31	50	
Lepelaarsingel 96	3136PB	1	56	58		56	2,57	1,58	60	-8,50	50	
Lepelaarsingel 98	3136PB	1	55	58		55	2,65	2,32	60	-8,74	49	
Lepelaarsingel 100	3136PB	1	55	58		55	2,52	2,25	60	-8,02	50	
Lepelaarsingel 102	3136PB	1	55	58		55	2,38	2,14	60	-7,39	50	
Lepelaarsingel 104	3136PB	1	55	57		55	2,43	1,86	60	-7,44	50	
Lepelaarsingel 106	3136PB	1	55	57		55	2,61	1,64	59	-8,13	49	
Lepelaarsingel 108	3136PB	1	57	59		57	2,00	1,46	59	-5,45	54	
Lepelaarsingel 110	3136PB	1	54	57		54	2,61	2,10	59	-8,20	48	
Lepelaarsingel 112	3136PB	1	54	56		54	2,49	1,78	58	-7,51	49	
Lepelaarsingel 114	3136PB	1	55	57		55	1,92	1,22	58	-4,91	52	
Lepelaarsingel 116	3136PC	1	56	59		56	2,38	2,16	61	-7,19	51	
Lepelaarsingel 118	3136PC	1	56	58		56	2,36	1,82	60	-7,29	51	
Lepelaarsingel 120	3136PC	1	56	58		56	2,43	1,69	60	-7,59	51	
Lepelaarsingel 122	3136PC	1	55	58		55	2,55	2,50	60	-7,77	50	
Lepelaarsingel 124	3136PC	1	55	58		55	2,45	2,34	60	-7,41	50	
Lepelaarsingel 126	3136PC	1	55	58		55	2,41	2,07	60	-7,25	50	
Lepelaarsingel 128	3136PC	1	55	57		55	2,36	1,85	60	-7,01	50	
Lepelaarsingel 130	3136PC	1	55	57		55	2,54	1,63	60	-7,56	50	
Lepelaarsingel 132	3136PC	1	57	59		57	2,04	1,74	60	-5,33	54	
Lepelaarsingel 134	3136PC	1	54	57		54	2,46	2,22	59	-7,83	49	
Lepelaarsingel 136	3136PC	1	54	56		54	2,38	1,99	59	-7,27	49	
Lepelaarsingel 138	3136PC	1	54	56		54	2,40	1,65	58	-7,47	49	
Lepelaarsingel 140	3136PC	1	57	59		57	2,39	1,53	61	-5,92	53	
Lepelaarsingel 142	3136PC	1	56	59		56	2,36	2,25	61	-6,06	53	
Lepelaarsingel 144	3136PC	1	56	59		56	2,40	2,07	61	-6,36	52	
Lepelaarsingel 146	3136PC	1	56	58		56	2,45	1,78	61	-6,53	52	
Lepelaarsingel 148	3136PC	1	56	58		56	2,43	1,60	60	-6,54	52	
Lepelaarsingel 150	3136PC	1	55	58		55	2,43	2,29	60	-6,60	51	
Lepelaarsingel 152	3136PC	1	55	57		55	2,42	1,99	60	-6,72	51	

## Gemeente Vlaardingen

Adres en postcode		Bestemming	Geluidsbelasting bij huidig GPP [dB]	Toekomst zonder nieuwe maatregelen [dB]	Sanering (AWBWC) w/ Nieuwe Infra (N)	Grenswaarde [dB]	Effect van het project	Benodigde reductie [dB]	Geluidsbelasting standaard akoestische situatie [dB]	Geluidsreductie door geadviseerde maatregelen [dB]	Toekomst met geadviseerde maatregel(en) [dB]	Overschrijding grenswaarde/ (X=ja, leeg vak=nee)
Lepelaarsingel 154	3136PC	1	55	57		55	2,49	1,80	60	-7,04	50	
Lepelaarsingel 156	3136PC	1	57	59		57	2,07	1,97	61	-5,28	54	
Lepelaarsingel 158	3136PC	1	54	57		54	2,38	2,28	59	-7,13	50	
Lepelaarsingel 160	3136PC	1	54	57		54	2,43	2,10	59	-6,91	50	
Lepelaarsingel 162	3136PC	1	54	56		54	2,46	1,76	59	-7,17	49	
Lepelaarsingel 164	3136PC	1	57	59		57	2,37	1,82	62	-4,97	54	
Lepelaarsingel 166	3136PD	1	57	59		57	2,35	1,59	62	-5,07	54	
Lepelaarsingel 168	3136PD	1	57	59		57	2,41	1,46	62	-5,34	54	
Lepelaarsingel 170	3136PD	1	56	59		56	2,40	2,06	61	-5,45	53	
Lepelaarsingel 172	3136PD	1	56	58		56	2,42	1,91	61	-5,58	53	
Lepelaarsingel 174	3136PD	1	56	58		56	2,44	1,61	61	-5,64	52	
Lepelaarsingel 176	3136PD	1	55	58		55	2,42	2,29	60	-5,83	52	
Lepelaarsingel 178	3136PD	1	57	59		57	2,19	1,66	61	-5,69	53	
Lepelaarsingel 180	3136PD	1	58	60		58	2,10	1,30	61	-4,95	55	
Lepelaarsingel 182	3136PD	1	55	57		55	2,40	1,56	59	-6,20	51	
Lepelaarsingel 184	3136PD	1	54	57		54	2,45	2,39	59	-6,18	51	
Lepelaarsingel 186	3136PD	1	55	57		55	2,03	1,71	59	-4,73	52	
Lepelaarsingel 188	3136PD	1	57	60		57	2,36	2,01	62	-4,36	55	
Lepelaarsingel 190	3136PD	1	57	59		57	2,35	1,82	62	-4,45	55	
Lepelaarsingel 192	3136PD	1	57	59		57	2,40	1,73	62	-4,62	55	
Lepelaarsingel 194	3136PD	1	56	59		56	2,40	2,34	62	-4,74	54	
Lepelaarsingel 196	3136PD	1	56	59		56	2,41	2,11	61	-4,81	54	
Lepelaarsingel 198	3136PD	1	56	58		56	2,44	1,89	61	-4,95	53	
Lepelaarsingel 200	3136PD	1	56	58		56	2,41	1,53	61	-5,06	53	
Lepelaarsingel 202	3136PD	1	57	60		57	2,19	2,01	61	-5,09	54	
Lepelaarsingel 204	3136PD	1	58	60		58	2,07	1,57	62	-4,45	56	
Lepelaarsingel 206	3136PD	1	55	57		55	2,37	1,83	60	-5,43	52	
Lepelaarsingel 208	3136PD	1	55	57		55	2,44	1,70	60	-5,44	52	
Lepelaarsingel 210	3136PD	1	54	56		54	1,96	1,77	58	-4,09	52	
Lepelaarsingel 212	3136PE	1	57	60		57	2,38	2,11	62	-4,04	56	
Lepelaarsingel 214	3136PE	1	57	59		57	2,35	1,86	62	-4,11	55	
Lepelaarsingel 216	3136PE	1	57	59		57	2,40	1,84	62	-4,27	55	
Lepelaarsingel 218	3136PE	1	57	59		57	2,38	1,50	62	-4,31	55	
Lepelaarsingel 220	3136PE	1	56	59		56	2,42	2,28	61	-4,37	54	
Lepelaarsingel 222	3136PE	1	56	59		56	2,42	2,15	61	-4,44	54	
Lepelaarsingel 224	3136PE	1	57	59		57	2,14	1,66	61	-4,29	55	
Lepelaarsingel 226	3136PE	1	58	60		58	2,18	1,33	62	-4,53	55	
Lepelaarsingel 228	3136PE	1	58	60		58	2,07	1,83	62	-4,05	56	
Lepelaarsingel 230	3136PE	1	55	58		55	2,38	2,03	60	-4,81	53	
Lepelaarsingel 232	3136PE	1	55	57		55	2,44	1,92	60	-4,86	53	
Lepelaarsingel 234	3136PE	1	55	57		55	2,37	1,66	60	-4,87	52	
Lepelaarsingel 256 d-4,5	3136PG	1	53	55		53	2,15	1,65	56	-6,31	49	
Lepelaarsingel 256 e-4,5	3136PG	1	51	54		51	2,37	2,32	55	-6,75	47	
Lepelaarsingel 292 d-7,5	3136PH	1	53	55		53	2,09	1,22	55	-5,73	49	
Lepelaarsingel 292 e-7,5	3136PH	1	51	54		51	2,19	2,18	55	-5,94	48	
Lepelaarsingel 292 f-7,5	3136PH	1	50	52		50	2,03	1,74	53	-5,56	47	
Lepelaarsingel 328 d-10,5	3136PJ	1	54	56		54	2,04	1,50	57	-5,18	51	
Lepelaarsingel 328 e-10,5	3136PJ	1	53	55		53	2,07	1,39	56	-5,41	49	
Lepelaarsingel 328 f-10,5	3136PJ	1	52	54		52	1,93	1,40	55	-5,14	49	
Lepelaarsingel 364 b-13,5	3136PK	1	48	51		50	0,82	0,32	53	-7,77	43	
Lepelaarsingel 364 d-13,5	3136PK	1	54	56		54	2,03	1,84	57	-5,06	51	
Lepelaarsingel 364 e-13,5	3136PK	1	53	55		53	2,02	1,85	57	-5,11	50	

## Gemeente Vlaardingen

Adres en postcode		Bestemming	Geluidsbelasting bij huidig GPP [dB]	Toekomst zonder nieuwe maatregelen [dB]	Sanering (AWBWC) w/ Nieuwe Infra (N)	Grenswaarde [dB]	Effect van het project	Benodigde reductie [dB]	Geluidsbelasting standaard akoestische situatie [dB]	Geluidsreductie door geadviseerde maatregelen [dB]	Toekomst met geadviseerde maatregel(en) [dB]	Overschrijding grenswaarde/ (X=ja, leeg vak=nee)
Lepelaarsingel 364 f-13,5	3136PK	1	53	55		53	1,90	1,18	56	-4,86	50	
Lepelaarsingel 400 b-16,5	3136PL	1	49	52		50	1,68	1,18	54	-7,86	44	
Lepelaarsingel 400 d-16,5	3136PL	1	54	56		54	2,08	1,98	58	-4,78	52	
Lepelaarsingel 400 e-16,5	3136PL	1	53	55		53	2,10	1,99	57	-5,03	50	
Lepelaarsingel 400 f-16,5	3136PL	1	52	54		52	1,93	1,61	55	-4,79	49	
Lepelaarsingel 436 a-19,5	3136PM	1	52	54		52	1,98	1,57	56	-4,70	49	
Lepelaarsingel 436 b-19,5	3136PM	1	52	55		52	2,03	2,02	56	-4,56	50	
Lepelaarsingel 436 c-19,5	3136PM	1	54	56		54	2,07	1,36	57	-4,65	51	
Lepelaarsingel 436 e-19,5	3136PM	1	49	52		50	1,66	1,16	54	-6,68	45	
Lepelaarsingel 472 b-22,5	3136PN	1	50	52		50	2,16	1,66	55	-5,93	46	
Lepelaarsingel 472 c-22,5	3136PN	1	47	50		50	-0,45	-	51	-3,20	46	
Lepelaarsingel 472 d-22,5	3136PN	1	54	56		54	2,00	1,48	57	-4,45	52	
Lepelaarsingel 472 e-22,5	3136PN	1	52	54		52	2,00	1,61	55	-4,35	50	
Lepelaarsingel 472 f-22,5	3136PN	1	52	54		52	1,93	1,02	55	-4,38	49	
Lijsterlaan 1	3135KL	1	50	56		50	6,08	5,84	58	-6,74	50	
Lijsterlaan 2	3135KM	1	49	56		50	5,87	5,37	58	-7,20	49	
Lijsterlaan 3	3135KL	1	52	56		52	4,39	3,73	58	-5,37	51	
Lijsterlaan 5	3135KL	1	52	56		52	4,76	3,82	58	-5,67	51	
Lijsterlaan 6	3135KM	1	51	55		51	4,14	3,30	56	-4,67	50	
Lijsterlaan 7	3135KL	1	51	56		51	5,57	4,72	58	-6,23	50	
Lijsterlaan 9	3135KL	1	51	56		51	5,17	4,45	58	-5,96	50	
Lijsterlaan 11	3135KL	1	50	56		50	5,86	5,80	58	-6,51	50	
Lijsterlaan 13	3135KL	1	50	56		50	6,21	5,79	58	-6,74	50	
Lijsterlaan 15	3135KL	1	50	57		50	6,69	6,64	59	-7,20	50	
Lijsterlaan 21	3135KL	1	49	55		50	4,76	4,26	57	-6,11	49	
Lijsterlaan 27	3135KL	1	51	58		51	6,93	6,01	59	-7,47	50	
Lijsterlaan 34	3135KM	1	50	57		50	6,48	6,46	59	-7,08	50	
Lijsterlaan 39	3135KL	1	50	58		50	7,76	7,69	60	-8,19	50	
Lijsterlaan 52	3135KM	1	50	58		50	8,08	7,58	60	-8,66	49	
Lijsterlaan 54	3135KM	1	49	58		50	8,01	7,51	60	-8,68	49	
Lijsterlaan 56	3135KM	1	49	58		50	7,82	7,32	60	-8,60	49	
Lobeliastraat 1 A	3135TN	1	49	52		50	1,77	1,27	53	-2,22	50	
Lobeliastraat 1 B	3135TN	1	51	54		51	2,85	2,67	56	-2,86	51	
Lobeliastraat 1 C	3135TN	1	52	56		52	3,38	3,21	57	-3,45	52	
Lobeliastraat 1 D	3135TN	1	52	56		52	4,19	3,46	58	-4,28	52	
Lobeliastraat 3 B	3135TN	1	50	53		50	3,34	2,84	55	-3,37	50	
Lobeliastraat 3 C	3135TN	1	53	54		53	1,04	0,50	55	-1,11	53	
Lobeliastraat 3 D	3135TN	1	51	55		51	3,99	3,38	57	-4,09	51	
Lobeliastraat 5 B	3135TN	1	51	53		51	1,37	1,03	54	-1,49	51	
Lobeliastraat 5 C	3135TN	1	53	54		53	1,15	0,55	55	-1,23	53	
Lobeliastraat 5 D	3135TN	1	54	55		54	0,97	0,45	56	-1,10	54	
Lobeliastraat 7 A	3135TN	1	50	51		50	0,92	0,42	52	-1,11	50	
Lobeliastraat 7 B	3135TN	1	51	53		51	1,30	1,05	54	-1,41	51	
Lobeliastraat 7 C	3135TN	1	53	54		53	0,98	0,42	55	-1,06	53	
Lobeliastraat 7 D	3135TN	1	54	55		54	0,90	0,44	56	-1,02	54	
Lobeliastraat 9 B	3135TN	1	51	52		51	1,04	0,84	53	-1,16	51	
Lobeliastraat 9 C	3135TN	1	53	54		53	0,88	0,32	55	-0,95	53	
Lobeliastraat 9 D	3135TN	1	54	55		54	0,82	0,36	56	-0,92	54	
Lobeliastraat 11 B	3135TN	1	51	52		51	1,01	0,95	53	-1,13	51	
Lobeliastraat 11 C	3135TN	1	53	54		53	0,82	0,34	55	-0,92	53	
Lobeliastraat 11 D	3135TN	1	54	55		54	0,74	0,33	56	-0,87	54	
Lobeliastraat 13 B	3135TP	1	52	52		52	0,87	-	53	-1,02	51	

# Gemeente Vlaardingen

Adres en postcode		Bestemming	Geluidsbelasting bij huidig GPP [dB]	Toekomst zonder nieuwe maatregelen [dB]	Sanering (AWBWC) w/ Nieuwe Infra (N)	Grenswaarde [dB]	Effect van het project	Benodigde reductie [dB]	Geluidsbelasting standaard akoestische situatie [dB]	Geluidsreductie door geadviseerde maatregelen [dB]	Toekomst met geadviseerde maatregel(en) [dB]	Overschrijding grenswaarde/ (X=ja, leeg vak=nee)
Lobeliastraat 13 C	3135TP	1	53	54		53	0,73	0,24	54	-0,83	53	
Lobeliastraat 13 D	3135TP	1	52	55		52	3,24	2,69	57	-3,42	52	
Lobeliastraat 15 A	3135TP	1	50	51		50	1,09	0,73	52	-1,27	50	
Lobeliastraat 15 B	3135TP	1	52	53		52	1,02	0,25	54	-1,14	52	
Lobeliastraat 15 C	3135TP	1	53	54		53	0,73	0,33	54	-0,81	53	
Lobeliastraat 15 D	3135TP	1	54	55		54	0,55	0,37	56	-0,70	54	
Lobeliastraat 17 A	3135TP	1	50	51		50	1,02	0,67	52	-1,16	50	
Lobeliastraat 17 B	3135TP	1	52	53		52	0,96	0,31	54	-1,09	52	
Lobeliastraat 17 C	3135TP	1	53	54		53	0,77	0,44	55	-0,86	53	
Lobeliastraat 17 D	3135TP	1	54	55		54	0,55	0,46	56	-0,72	54	
Lobeliastraat 19 A	3135TP	1	50	52		50	1,34	1,14	53	-1,50	50	
Lobeliastraat 19 B	3135TP	1	52	53		52	1,15	0,65	54	-1,30	52	
Lobeliastraat 19 C	3135TP	1	53	54		53	0,88	0,64	55	-0,98	53	
Lobeliastraat 19 D	3135TP	1	55	55		55	0,58	-	56	-0,75	54	
Lobeliastraat 21 A	3135TP	1	50	52		50	1,41	1,17	53	-1,55	50	
Lobeliastraat 21 B	3135TP	1	52	53		52	1,14	0,64	54	-1,29	52	
Lobeliastraat 21 C	3135TP	1	53	54		53	0,94	0,69	55	-1,06	53	
Lobeliastraat 21 D	3135TP	1	55	55		55	0,61	-	56	-0,77	54	
Lobeliastraat 23 A	3135TP	1	50	52		50	1,36	1,23	53	-1,47	50	
Lobeliastraat 23 B	3135TP	1	52	53		52	1,19	0,79	54	-1,32	52	
Lobeliastraat 23 C	3135TP	1	53	54		53	0,91	0,79	55	-1,01	53	
Lobeliastraat 25 A	3135TR	1	50	51		50	1,11	0,93	52	-1,24	50	
Lobeliastraat 25 B	3135TR	1	52	53		52	1,13	0,66	54	-1,27	52	
Lobeliastraat 25 C	3135TR	1	53	54		53	0,81	0,74	55	-0,93	53	
Lobeliastraat 27 A	3135TR	1	50	51		50	1,07	0,96	52	-1,23	50	
Lobeliastraat 27 B	3135TR	1	52	53		52	1,17	0,77	54	-1,32	52	
Lobeliastraat 27 C	3135TR	1	53	54		53	0,81	0,79	55	-0,95	53	
Lobeliastraat 29 A	3135TR	1	50	52		50	1,16	1,16	53	-1,35	50	
Lobeliastraat 29 B	3135TR	1	52	53		52	1,16	0,76	54	-1,30	52	
Lobeliastraat 29 D	3135TR	1	55	56		55	0,48	0,12	56	-0,63	55	
Lobeliastraat 31 A	3135TR	1	50	52		50	1,24	1,09	53	-1,40	50	
Lobeliastraat 31 B	3135TR	1	52	53		52	1,28	0,90	54	-1,44	52	
Lobeliastraat 31 D	3135TR	1	55	56		55	0,52	0,33	56	-0,64	55	
Lobeliastraat 33 A	3135TR	1	50	52		50	1,26	1,11	53	-1,41	50	
Lobeliastraat 33 B	3135TR	1	52	53		52	1,24	0,87	54	-1,37	52	
Lobeliastraat 33 D	3135TR	1	55	56		55	0,49	0,36	56	-0,58	55	
Lobeliastraat 35 A	3135TR	1	50	52		50	1,28	1,10	53	-1,45	50	
Lobeliastraat 35 B	3135TR	1	52	53		52	1,35	0,98	54	-1,49	52	
Lobeliastraat 35 C	3135TR	1	54	55		54	0,75	0,05	55	-0,91	54	
Lobeliastraat 35 D	3135TR	1	56	56		56	0,45	-	56	-0,55	55	
Lombokstraat 1	3131XJ	1	48	51		50	0,52	0,02	51	-4,74	46	
Lombokstraat 2	3131XJ	1	48	50		50	0,42	-	51	-4,62	46	
Lombokstraat 3	3131XJ	1	48	50		50	0,50	-	51	-4,88	46	
Lombokstraat 4	3131XJ	1	47	50		50	0,01	-	51	-4,54	45	
Lombokstraat 6	3131XJ	1	48	50		50	0,27	-	51	-4,70	46	
Lombokstraat 37	3131XJ	1	47	49		50	-0,73	-	50	-4,57	45	
Lombokstraat 38	3131XJ	1	48	50		50	-0,21	-	50	-4,23	46	
Lombokstraat 39	3131XJ	1	47	49		50	-1,10	-	50	-4,77	44	
Lombokstraat 40	3131XJ	1	47	50		50	-0,43	-	50	-4,45	45	
Lorentzstraat 1 -4,5	3132SN	1	47	48		50	-2,10	-	50	-2,68	45	
Lorentzstraat 7 -4,5	3132SN	1	48	49		50	-1,43	-	50	-2,80	46	
Lorentzstraat 29 -4,5	3132SP	1	46	48		50	-2,39	-	50	-2,54	45	

# Gemeente Vlaardingen

Adres en postcode		Bestemming	Geluidsbelasting bij huidig GPP [dB]	Toekomst zonder nieuwe maatregelen [dB]	Sanering (AWBWC) w/ Nieuwe Infra (N)	Grenswaarde [dB]	Effect van het project	Benodigde reductie [dB]	Geluidsbelasting standaard akoestische situatie [dB]	Geluidsreductie door geadviseerde maatregelen [dB]	Toekomst met geadviseerde maatregel(en) [dB]	Overschrijding grenswaarde/ (X=ja, leeg vak=nee)
Lorentzstraat 32	3132SR	1	48	49		50	-1,32	-	51	-3,36	45	
Lorentzstraat 35 -4,5	3132SP	1	48	49		50	-0,92	-	51	-2,73	46	
Lorentzstraat 41 -4,5	3132SP	1	47	48		50	-2,43	-	49	-2,64	45	
Lorentzstraat 47 -4,5	3132SP	1	46	47		50	-3,40	-	51	-2,60	44	
Lorentzstraat 50	3132SR	1	47	48		50	-1,96	-	49	-2,78	45	
Lorentzstraat 53 A	3132SP	1	46	47		50	-3,32	-	51	-2,63	44	
Lorentzstraat 53 B	3132SP	1	47	48		50	-1,90	-	51	-2,74	45	
Lorentzstraat 53 D	3132SP	1	47	48		50	-2,21	-	50	-2,73	45	
Lorentzstraat 54	3132SR	1	48	49		50	-1,34	-	50	-2,85	46	
Lorentzstraat 56	3132SR	1	48	49		50	-1,15	-	50	-2,80	46	
Lorentzstraat 57 -4,5	3132SP	1	46	47		50	-3,28	-	50	-2,66	44	
Lorentzstraat 58	3132SR	1	48	49		50	-0,51	-	50	-2,97	47	
Lorentzstraat 60	3132SR	1	48	49		50	-1,10	-	49	-3,01	46	
Lorentzstraat 63 -4,5	3132SP	1	46	47		50	-2,73	-	50	-2,66	45	
Lorentzstraat 69 -4,5	3132SP	1	47	48		50	-2,42	-	50	-2,46	45	
Lorentzstraat 70	3132ST	1	47	47		50	-2,56	-	50	-2,54	45	
Lorentzstraat 72	3132ST	1	46	47		50	-3,18	-	50	-2,45	44	
Lorentzstraat 74	3132ST	1	46	47		50	-3,03	-	49	-2,43	45	
Lorentzstraat 75 -4,5	3132SP	1	48	50		50	-0,15	-	51	-2,30	48	
Lorentzstraat 76	3132ST	1	46	47		50	-2,93	-	51	-2,47	45	
Lorentzstraat 78	3132ST	1	46	47		50	-2,97	-	50	-2,53	44	
Lorentzstraat 81	3132SP	1	46	48		50	-1,82	-	49	-2,41	46	
Lorentzstraat 96	3132ST	1	48	49		50	-1,07	-	50	-2,74	46	
Louise de Coligny laan 313 --22,5	3136NS	1	48	50		50	-0,28	-	51	-3,75	46	
Louise de Coligny laan 313 --40,5	3136NS	1	49	50		50	0,05	-	52	-3,49	47	
Louise de Coligny laan 457 --22,5	3136NW	1	47	48		50	-1,67	-	49	-3,71	45	
Louise de Coligny laan 457 --40,5	3136NW	1	48	49		50	-0,92	-	50	-3,48	46	
Lusthofstraat 24	3135CX	1	47	52		50	2,17	1,67	54	-5,37	47	
Lusthofstraat 25	3135CW	1	50	53		50	2,87	2,37	54	-3,64	49	
Lusthofstraat 27	3135CW	1	50	52		50	2,31	1,81	53	-3,09	49	
Lusthofstraat 29	3135CW	1	50	53		50	2,88	2,38	54	-3,82	49	
Lusthofstraat 31	3135CW	1	49	53		50	2,66	2,16	54	-3,91	49	
Lusthofstraat 33	3135CW	1	50	53		50	2,58	2,08	54	-3,82	49	
Lusthofstraat 35	3135CW	1	49	52		50	2,48	1,98	54	-3,87	49	
Lusthofstraat 37	3135CW	1	49	52		50	2,32	1,82	54	-3,87	48	
Lusthofstraat 39	3135CW	1	49	52		50	2,32	1,82	54	-3,66	49	
Lusthofstraat 41	3135CW	1	49	52		50	2,37	1,87	54	-4,13	48	
Lusthofstraat 43	3135CW	1	48	52		50	2,17	1,67	54	-4,34	48	
Lusthofstraat 45	3135CW	1	48	52		50	2,13	1,63	54	-4,68	47	
Lusthofstraat 47	3135CW	1	48	52		50	2,25	1,75	54	-4,60	48	
Lusthofstraat 49	3135CW	1	48	52		50	1,83	1,33	54	-4,50	47	
Lusthofstraat 51	3135CW	1	48	52		50	2,08	1,58	54	-4,74	47	
Lusthofstraat 53	3135CW	1	48	52		50	2,06	1,56	54	-4,61	47	
Lusthofstraat 55	3135CW	1	48	52		50	2,40	1,90	54	-5,15	47	
Lusthofstraat 57	3135CW	1	48	53		50	2,73	2,23	55	-5,30	47	
Lusthofstraat 59	3135CW	1	49	53		50	2,92	2,42	55	-4,93	48	
Lusthofstraat 61	3135CW	1	49	53		50	3,33	2,83	55	-5,15	48	
Lyceumlaan 4	3135CZ	1	48	53		50	2,82	2,32	55	-5,29	48	
Lyceumlaan 6	3135CZ	1	47	52		50	1,89	1,39	54	-5,33	47	
Lyceumlaan 8	3135CZ	1	47	52		50	1,95	1,45	54	-5,55	46	
Lyceumlaan 10	3135CZ	1	47	52		50	1,87	1,37	54	-5,45	46	
Lyceumlaan 12	3135CZ	1	48	52		50	2,32	1,82	54	-5,28	47	



# Gemeente Vlaardingen

Adres en postcode		Bestemming	Geluidsbelasting bij huidig GPP [dB]	Toekomst zonder nieuwe maatregelen [dB]	Sanering (AWBWC) w/ Nieuwe Infra (N)	Grenswaarde [dB]	Effect van het project	Benodigde reductie [dB]	Geluidsbelasting standaard akoestische situatie [dB]	Geluidsreductie door geadviseerde maatregelen [dB]	Toekomst met geadviseerde maatregel(en) [dB]	Overschrijding grenswaarde/ (X=ja, leeg vak=nee)
Lyceumlaan 18	3135CZ	1	47	52		50	2,46	1,96	54	-6,31	46	
Lyceumlaan 22	3135CZ	1	46	52		50	1,67	1,17	53	-6,12	46	
Lyceumlaan 28	3135CZ	1	46	52		50	2,24	1,74	54	-6,54	46	
Lyceumlaan 30 -10,5	3135CZ	1	48	53		50	3,03	2,53	55	-5,87	47	
Lyceumlaan 48 -10,5	3135CZ	1	47	53		50	2,83	2,33	55	-6,58	46	
Maassluisdijk 198	3133KB	1	36	58	N	50	8,37	7,87	59	-2,60	56	X
Maassluisdijk 201	3133KA	1	41	54	N	50	3,60	3,10	53	-2,41	51	X
Maassluisdijk 206	3133KB	1	40	48	N	50	-2,49	-	49	-1,94	46	
Maassluisdijk 206	3133KB	1	45	48		50	-1,83	-	49	-1,43	47	
Madoerastraat 1	3131ZG	1	47	49		50	-0,81	-	50	-3,85	45	
Madoerastraat 2	3131ZK	1	46	49		50	-0,92	-	50	-5,31	44	
Madoerastraat 3	3131ZG	1	47	49		50	-0,62	-	50	-4,10	45	
Madoerastraat 4	3131ZK	1	48	49		50	-1,32	-	49	-6,70	42	
Madoerastraat 6	3131ZK	1	47	50		50	-0,11	-	51	-4,71	45	
Madoerastraat 36	3131ZK	1	47	49		50	-1,05	-	50	-4,95	44	
Madoerastraat 38	3131ZK	1	48	49		50	-0,95	-	49	-6,10	43	
Madoerastraat 40	3131ZK	1	48	49		50	-0,99	-	49	-6,45	43	
Madoerastraat 59	3131ZG	1	49	51		50	0,51	0,01	51	-3,92	47	
Madoerastraat 61	3131ZG	1	48	50		50	-0,12	-	50	-3,74	46	
Madoerastraat 63	3131ZG	1	49	50		50	0,30	-	51	-4,00	46	
Madoerastraat 76	3131ZL	1	48	48		50	-1,57	-	49	-4,62	44	
Madoerastraat 80	3131ZL	1	48	49		50	-1,05	-	49	-4,78	44	
Madoerastraat 82	3131ZL	1	48	49		50	-1,40	-	49	-4,52	44	
Madoerastraat 84	3131ZL	1	48	49		50	-1,22	-	49	-4,85	44	
Madoerastraat 92	3131ZL	1	49	49		50	-0,80	-	49	-7,10	42	
Madoerastraat 94	3131ZL	1	49	49		50	-0,83	-	49	-8,18	41	
Madoerastraat 96 A-4,5	3131ZL	1	50	51		50	0,79	0,77	52	-5,54	46	
Madoerastraat 98 -10,5	3131ZM	1	54	55		54	1,48	0,60	56	-4,93	50	
Madoerastraat 101	3131ZH	1	48	49		50	-0,80	-	49	-4,64	45	
Madoerastraat 106	3131ZM	1	50	51		50	0,95	0,57	51	-4,75	46	
Madoerastraat 107	3131ZJ	1	51	52		51	0,81	0,08	52	-3,42	48	
Madoerastraat 108	3131ZM	1	50	51		50	0,86	0,62	51	-4,69	46	
Madoerastraat 109	3131ZJ	1	51	52		51	0,98	0,05	52	-3,40	48	
Madoerastraat 110	3131ZM	1	51	52		51	1,16	0,19	52	-3,88	48	
Madoerastraat 111	3131ZJ	1	51	52		51	0,91	0,15	52	-3,55	48	
Madoerastraat 112	3131ZM	1	51	52		51	1,22	0,34	52	-3,55	48	
Madoerastraat 113	3131ZJ	1	50	52		50	1,23	1,19	52	-3,48	48	
Madoerastraat 114	3131ZM	1	51	52		51	0,90	0,11	52	-4,47	47	
Madoerastraat 115	3131ZJ	1	50	51		50	1,15	0,91	52	-3,75	48	
Madoerastraat 116	3131ZM	1	51	53		51	1,47	1,21	53	-3,28	49	
Madoerastraat 117	3131ZJ	1	51	52		51	0,98	0,22	52	-3,66	48	
Madoerastraat 118	3131ZM	1	51	53		51	1,41	1,07	53	-3,15	49	
Madoerastraat 119	3131ZJ	1	51	52		51	0,96	0,02	52	-3,53	48	
Madoerastraat 120	3131ZM	1	51	52		51	1,33	0,37	52	-3,25	49	
Madoerastraat 121	3131ZJ	1	50	51		50	0,87	0,68	51	-3,48	48	
Madoerastraat 122	3131ZM	1	51	53		51	1,46	1,30	53	-3,78	49	
Madoerastraat 123	3131ZJ	1	51	51		51	0,66	-	51	-3,18	48	
Madoerastraat 124	3131ZM	1	51	52		51	0,88	0,78	52	-4,11	48	
Madoerastraat 125	3131ZJ	1	50	51		50	0,98	0,72	51	-3,12	48	
Madoerastraat 126	3131ZM	1	51	52		51	0,78	0,71	52	-3,25	49	
Madoerastraat 127	3131ZJ	1	51	51		51	0,62	-	52	-3,16	48	
Madoerastraat 128	3131ZM	1	52	53		52	0,79	0,19	53	-3,30	49	

## Gemeente Vlaardingen

Adres en postcode		Bestemming	Geluidsbelasting bij huidig GPP [dB]	Toekomst zonder nieuwe maatregelen [dB]	Sanering (AWBWC) w/ Nieuwe Infra (N)	Grenswaarde [dB]	Effect van het project	Benodigde reductie [dB]	Geluidsbelasting standaard akoestische situatie [dB]	Geluidsreductie door geadviseerde maatregelen [dB]	Toekomst met geadviseerde maatregel(en) [dB]	Overschrijding grenswaarde/ (X=ja, leeg vak=nee)
Madoerastraat 129	3131ZJ	1	51	52		51	0,67	0,43	52	-3,35	49	
Madoerastraat 130	3131ZM	1	52	52		52	0,77	-	53	-3,65	49	
Madoerastraat 131	3131ZJ	1	51	52		51	0,99	0,98	53	-3,62	49	
Madoerastraat 132	3131ZM	1	52	52		52	0,89	-	52	-3,48	49	
Madoerastraat 133	3131ZJ	1	51	52		51	1,12	0,40	52	-3,29	49	
Madoerastraat 134	3131ZM	1	52	53		52	0,86	0,41	53	-3,70	49	
Madoerastraat 135	3131ZJ	1	50	52		50	1,37	1,04	52	-3,25	48	
Madoerastraat 136	3131ZM	1	53	53		53	0,42	-	53	-6,35	47	
Madoerastraat 137	3131ZJ	1	50	51		50	1,41	0,91	52	-3,50	48	
Madoerastraat 139	3131ZJ	1	52	53		52	0,87	0,55	53	-4,69	48	
Madoerastraat 141	3131ZJ	1	56	57		56	0,58	0,01	57	-6,35	50	
Maria Louisastraat 40	3136BJ	1	49	51		50	1,49	0,99	54	-3,73	48	
Marisstraat 1 -10,5	3131GM	1	48	50		50	-0,39	-	50	-4,17	45	
Marisstraat 8	3131GM	1	49	51		50	1,02	0,52	51	-3,96	47	
Marisstraat 24	3131GM	1	50	53		50	2,83	2,48	54	-4,85	48	
Marisstraat 35 -10,5	3131GM	1	50	54		50	3,55	3,05	54	-5,59	48	
Markgraafaan 12 -10,5	3131VM	1	49	52		50	1,50	1,00	52	-4,71	47	
Markgraafaan 32	3131VN	1	46	50		50	-0,38	-	50	-5,02	45	
Markgraafaan 38	3131VN	1	47	50		50	0,48	-	51	-4,96	46	
Markgraafaan 51	3131VK	1	46	48		50	-1,75	-	49	-3,80	44	
Markgraafaan 60 -10,5	3131VN	1	49	51		50	1,23	0,73	52	-5,10	46	
Markgraafaan 79	3131VL	1	47	49		50	-0,72	-	50	-4,19	45	
Markgraafaan 80 -10,5	3131VN	1	51	53		51	1,99	1,81	54	-4,62	49	
Markgraafaan 91	3131VL	1	46	49		50	-1,23	-	49	-4,22	45	
Markgraafaan 127	3131VL	1	46	48		50	-1,98	-	49	-3,66	44	
Markgraafaan 131	3131VL	1	47	49		50	-1,45	-	49	-3,33	45	
Markgraafaan 141	3131VM	1	50	52		50	1,73	1,23	52	-3,81	48	
Markgraafaan 143	3131VM	1	51	52		51	1,33	0,48	52	-3,49	48	
Markgraafaan 145	3131VM	1	51	53		51	1,83	1,32	53	-3,82	49	
Markgraafaan 147	3131VM	1	51	53		51	1,89	1,19	53	-3,82	49	
Markgraafaan 149	3131VM	1	51	53		51	1,77	1,23	53	-3,66	49	
Markgraafaan 151	3131VM	1	51	53		51	1,75	1,09	53	-3,73	49	
Markgraafaan 153	3131VM	1	51	53		51	1,91	1,16	53	-3,78	49	
Markgraafaan 155	3131VM	1	51	53		51	1,92	1,28	53	-3,79	49	
Markgraafaan 157	3131VM	1	51	53		51	2,04	1,22	53	-3,79	49	
Markgraafaan 159	3131VM	1	51	53		51	1,83	1,07	53	-3,83	49	
Markgraafaan 161	3131VM	1	51	53		51	1,85	1,14	53	-3,79	49	
Markgraafaan 163	3131VM	1	51	53		51	1,56	1,11	53	-3,59	49	
Markgraafaan 165	3131VM	1	51	53		51	2,02	1,36	53	-4,14	49	
Markgraafaan 167	3131VM	1	51	53		51	2,07	1,45	53	-4,18	49	
Markgraafaan 169	3131VM	1	51	53		51	2,22	1,35	53	-4,21	49	
Markgraafaan 171	3131VM	1	51	53		51	2,25	1,28	53	-4,26	49	
Markgraafaan 173	3131VM	1	49	51		50	0,63	0,13	51	-4,28	46	
Markgraafaan 175	3131VM	1	50	53		50	2,15	2,01	53	-4,37	48	
Markgraafaan 177	3131VM	1	50	52		50	2,26	1,95	53	-4,57	48	
Marnixlaan 19 -10,5	3132PL	1	47	49		50	-1,08	-	49	-4,09	45	
Mauritssingel 1	3135JL	1	49	55		50	4,92	4,42	56	-6,49	48	
Mauritssingel 2	3135JL	1	49	55		50	4,97	4,47	57	-6,84	48	
Mauritssingel 3	3135JL	1	49	54		50	4,42	3,92	56	-6,27	48	
Mauritssingel 4	3135JL	1	49	54		50	4,49	3,99	56	-6,38	48	
Mauritssingel 5	3135JL	1	43	53		50	2,56	2,06	55	-8,72	44	
Mauritssingel 6	3135JL	1	44	53		50	3,24	2,74	55	-8,89	44	

## Gemeente Vlaardingen

Adres en postcode		Bestemming	Geluidsbelasting bij huidig GPP [dB]	Toekomst zonder nieuwe maatregelen [dB]	Sanering (AWBWC) w/ Nieuwe Infra (N)	Grenswaarde [dB]	Effect van het project	Benodigde reductie [dB]	Geluidsbelasting standaard akoestische situatie [dB]	Geluidsreductie door geadviseerde maatregelen [dB]	Toekomst met geadviseerde maatregel(en) [dB]	Overschrijding grenswaarde/ (X=ja, leeg vak=nee)
Mauritssingel 7	3135JL	1	46	54		50	3,68	3,18	56	-7,69	46	
Mauritssingel 8	3135JL	1	48	54		50	4,14	3,64	56	-6,57	48	
Mauritssingel 9	3135JL	1	49	54		50	4,10	3,60	56	-5,62	48	
Mauritssingel 10	3135JL	1	48	55		50	4,84	4,34	57	-7,55	47	
Mauritssingel 11	3135JL	1	48	55		50	4,60	4,10	57	-7,33	47	
Mauritssingel 12	3135JL	1	48	54		50	4,31	3,81	56	-6,91	47	
Mauritssingel 13	3135JL	1	48	54		50	4,03	3,53	56	-6,85	47	
Mauritssingel 14	3135JL	1	48	54		50	4,30	3,80	56	-7,04	47	
Mauritssingel 15	3135JL	1	48	54		50	4,29	3,79	56	-7,37	47	
Mauritssingel 16	3135JL	1	46	54		50	4,47	3,97	57	-8,89	46	
Mauritssingel 17	3135JL	1	46	55		50	4,55	4,05	57	-9,09	45	
Mauritssingel 18	3135JL	1	45	55		50	4,58	4,08	57	-9,44	45	
Mauritssingel 19	3135JL	1	45	55		50	5,02	4,52	57	-10,03	45	
Mauritssingel 20	3135JM	1	45	56		50	5,70	5,20	58	-10,27	45	
Mauritssingel 21	3135JM	1	46	57		50	6,70	6,20	59	-10,74	46	
Mauritssingel 22	3135JM	1	48	57		50	7,17	6,67	59	-9,75	47	
Mauritssingel 23	3135JM	1	50	58		50	7,59	7,09	59	-8,56	49	
Mauritssingel 24	3135JM	1	50	58		50	7,58	7,08	59	-8,32	49	
Mauritssingel 25	3135JM	1	50	56		50	6,43	5,93	58	-6,94	49	
Mauritssingel 26	3135JM	1	51	57		51	6,12	5,88	59	-7,03	50	
Mauritssingel 27	3135JM	1	48	56		50	6,15	5,65	58	-7,49	49	
Mauritssingel 28	3135JM	1	50	58		50	8,24	7,74	60	-7,89	50	
Mauritssingel 29	3135JM	1	49	58		50	7,56	7,06	59	-7,71	50	
Mauritssingel 30	3135JM	1	49	57		50	7,14	6,64	58	-7,79	49	
Mauritssingel 31	3135JM	1	49	59		50	8,95	8,45	60	-9,09	50	
Mauritssingel 32	3135JM	1	49	59		50	9,07	8,57	61	-9,33	50	
Mauritssingel 33	3135JM	1	49	59		50	8,89	8,39	61	-8,96	50	
Mauritssingel 34	3135JM	1	50	59		50	8,84	8,63	61	-8,58	51	X
Mauritssingel 35	3135JM	1	50	59		50	8,83	8,67	62	-8,19	51	X
Mauritssingel 36	3135JM	1	50	59		50	9,23	8,73	62	-8,94	50	
Mauritssingel 37	3135JM	1	48	59		50	8,89	8,39	61	-9,65	49	
Mauritssingel 38	3135JM	1	48	59		50	9,44	8,94	61	-10,67	49	
Meerkoetstraat 50 -10,5	3136HB	1	55	57		55	2,47	1,60	58	-6,40	51	
Meerkoetstraat 50 a-7,5	3136HB	1	51	53		51	2,16	1,88	55	-5,85	48	
Meerkoetstraat 50 b-10,5	3136HB	1	51	54		51	2,86	2,16	54	-6,96	47	
Meerkoetstraat 50 c-10,5	3136HB	1	52	54		52	2,04	1,94	56	-5,41	49	
Meerkoetstraat 50 d-4,5	3136HB	1	50	53		50	2,83	2,33	54	-8,16	45	
Meerkoetstraat 50 f-7,5	3136HB	1	50	53		50	2,95	2,80	54	-7,43	46	
Meerkoetstraat 50 g-7,5	3136HB	1	50	53		50	2,55	2,05	54	-7,39	45	
Meerkoetstraat 50 i-4,5	3136HB	1	49	52		50	2,05	1,55	53	-7,90	44	
Meerkoetstraat 50 j-10,5	3136HB	1	51	53		51	1,94	1,33	55	-4,60	48	
Meerkoetstraat 50 k-10,5	3136HB	1	50	53		50	2,85	2,56	54	-6,75	46	
Meerkoetstraat 50 l-7,5	3136HB	1	49	51		50	1,29	0,79	54	-5,31	46	
Meeuwenstraat 1	3136HA	1	51	53		51	2,01	1,08	54	-3,43	49	
Meeuwenstraat 2	3136HA	16	54	57		54	2,30	2,03	58	-5,99	51	
Meeuwenstraat 29	3136HA	1	51	54		51	2,29	2,15	55	-4,68	49	
Meeuwenstraat 31	3136HA	1	51	54		51	2,69	2,64	55	-4,89	49	
Meijersstraat 30	3132SV	1	47	48		50	-2,03	-	49	-2,66	45	
Menadostraat 1	3131JK	1	50	51		50	1,20	0,70	52	-4,02	47	
Menadostraat 3	3131JK	1	50	51		50	0,80	0,30	51	-3,64	47	
Menadostraat 5	3131JK	1	50	51		50	1,13	0,63	51	-3,94	47	
Menadostraat 7	3131JK	1	50	52		50	1,66	1,16	52	-4,51	47	

# Gemeente Vlaardingen

Adres en postcode		Bestemming	Geluidsbelasting bij huidig GPP [dB]	Toekomst zonder nieuwe maatregelen [dB]	Sanering (AWBWC) w/ Nieuwe Infra (N)	Grenswaarde [dB]	Effect van het project	Benodigde reductie [dB]	Geluidsbelasting standaard akoestische situatie [dB]	Geluidsreductie door geadviseerde maatregelen [dB]	Toekomst met geadviseerde maatregel(en) [dB]	Overschrijding grenswaarde/ (X=ja, leeg vak=nee)
Menadostraat 9	3131JK	1	50	52		50	1,73	1,23	52	-4,46	47	
Menadostraat 11	3131JK	1	49	51		50	1,12	0,62	52	-4,19	47	
Menadostraat 13	3131JK	1	50	51		50	0,51	0,01	51	-3,27	47	
Menadostraat 15	3131JK	1	50	51		50	0,88	0,44	51	-3,37	48	
Menadostraat 17	3131JK	1	50	51		50	1,16	0,66	51	-3,62	48	
Menadostraat 19	3131JK	1	50	51		50	0,71	0,40	51	-3,47	47	
Menadostraat 21	3131JK	1	50	51		50	0,81	0,41	51	-3,62	47	
Menadostraat 23	3131JK	1	50	51		50	1,01	0,70	51	-3,74	47	
Menadostraat 25	3131JK	1	50	51		50	0,85	0,75	51	-3,76	47	
Menadostraat 27	3131JK	1	50	51		50	0,97	0,62	51	-3,75	47	
Menadostraat 29	3131JK	1	51	51		51	0,74	-	52	-3,38	48	
Menadostraat 31	3131JK	1	51	52		51	0,75	0,20	52	-3,43	48	
Menadostraat 33	3131JK	1	50	51		50	1,10	0,60	51	-3,73	47	
Menadostraat 35	3131JK	1	50	51		50	0,72	0,44	51	-3,67	47	
Menadostraat 37	3131JK	1	50	51		50	0,55	0,39	51	-3,71	47	
Menadostraat 39	3131JK	1	51	52		51	1,34	0,99	53	-4,22	48	
Menadostraat 41	3131JK	1	51	53		51	1,55	1,12	53	-4,25	48	
Menadostraat 43	3131JK	1	51	52		51	1,50	0,94	53	-3,97	48	
Menadostraat 45	3131JK	1	51	53		51	1,56	1,26	53	-3,92	49	
Menadostraat 47	3131JK	1	51	52		51	1,10	0,94	52	-2,98	49	
Merellaan 2	3135KS	1	50	58		50	8,47	7,97	61	-8,04	50	
Merellaan 5	3135KN	1	49	54		50	3,64	3,14	55	-4,09	50	
Merellaan 7	3135KN	1	50	54		50	3,51	3,01	55	-3,73	50	
Merellaan 9	3135KN	1	52	59		52	7,27	6,65	61	-7,81	51	
Merellaan 11	3135KN	1	49	53		50	2,63	2,13	54	-3,24	49	
Merellaan 15	3135KN	1	51	59		51	7,28	7,27	61	-7,70	51	
Merellaan 20	3135KS	1	49	56		50	6,39	5,89	59	-7,38	49	
Merellaan 22	3135KS	1	48	56		50	5,95	5,45	58	-7,36	49	
Merellaan 24	3135KS	1	48	56		50	5,69	5,19	58	-6,98	49	
Merellaan 26	3135KS	1	48	56		50	5,79	5,29	58	-7,43	48	
Merellaan 28	3135KS	1	48	56		50	5,56	5,06	58	-7,32	48	
Merellaan 33	3135KN	1	50	57		50	7,18	6,68	59	-7,41	50	
Merellaan 34	3135KS	1	51	55		51	4,27	3,61	57	-4,53	51	
Merellaan 35	3135KN	1	50	57		50	7,28	6,78	59	-7,43	50	
Merellaan 37	3135KN	1	48	56		50	6,23	5,73	59	-8,29	48	
Merellaan 38	3135KS	1	50	55		50	4,40	4,19	57	-4,48	50	
Merellaan 39	3135KN	1	47	55		50	4,90	4,40	57	-7,09	48	
Merellaan 41	3135KN	1	48	56		50	6,39	5,89	59	-8,49	48	
Merellaan 42	3135KS	1	48	56		50	6,33	5,83	59	-8,07	48	
Merellaan 54	3135KS	1	50	56		50	5,25	5,17	58	-5,19	50	
Merellaan 55	3135KP	1	51	57		51	6,80	5,86	59	-7,12	50	
Merellaan 56	3135KS	1	47	53		50	3,25	2,75	56	-5,38	48	
Merellaan 57	3135KP	1	50	57		50	7,02	6,88	60	-7,36	50	
Merellaan 58	3135KS	1	50	57		50	7,31	6,81	60	-8,36	49	
Merellaan 67	3135KP	1	47	55		50	5,32	4,82	58	-8,04	47	
Merellaan 69	3135KP	1	47	55		50	5,42	4,92	57	-8,41	47	
Merellaan 71	3135KP	1	47	56		50	5,64	5,14	58	-8,31	47	
Merellaan 73	3135KP	1	50	58		50	7,91	7,79	61	-8,78	50	
Merellaan 77	3135KR	1	48	54		50	3,77	3,27	56	-5,79	48	
Merellaan 78	3135KT	1	48	54		50	4,43	3,93	57	-6,30	48	
Merellaan 80	3135KT	1	48	53		50	2,88	2,38	55	-4,41	48	
Merellaan 82	3135KT	1	51	58		51	7,36	6,52	60	-7,54	50	

# Gemeente Vlaardingen

Adres en postcode		Bestemming	Geluidsbelasting bij huidig GPP [dB]	Toekomst zonder nieuwe maatregelen [dB]	Sanering (AWBWC) w/ Nieuwe Infra (N)	Grenswaarde [dB]	Effect van het project	Benodigde reductie [dB]	Geluidsbelasting standaard akoestische situatie [dB]	Geluidsreductie door geadviseerde maatregelen [dB]	Toekomst met geadviseerde maatregel(en) [dB]	Overschrijding grenswaarde/ (X=ja, leeg vak=nee)
Merellaan 84	3135KT	1	51	59		51	8,01	7,12	61	-8,33	50	
Merellaan 88	3135KT	1	48	52		50	2,43	1,93	54	-4,08	48	
Merellaan 90	3135KT	1	48	54		50	3,85	3,35	56	-5,40	48	
Merellaan 92	3135KT	1	48	54		50	3,77	3,27	56	-5,58	48	
Merellaan 94	3135KT	1	45	53		50	2,58	2,08	55	-5,85	47	
Merellaan 95	3135KR	1	48	52		50	1,54	1,04	54	-3,03	49	
Merellaan 96	3135KT	1	46	53		50	3,26	2,76	56	-5,87	47	
Merellaan 98	3135KT	1	50	58		50	7,75	7,25	60	-8,16	50	
Merellaan 100	3135KT	1	51	58		51	7,50	6,59	60	-7,71	50	
Merellaan 102	3135KT	1	51	58		51	7,37	6,61	60	-7,61	50	
Merellaan 104	3135KT	1	51	58		51	7,61	6,65	60	-7,79	50	
Molenzicht 55 -10,5	3135JT	1	48	54		50	4,12	3,62	55	-7,08	47	
Molukkenstraat 1	3131JL	1	48	49		50	-0,99	-	49	-3,09	46	
Molukkenstraat 3	3131JL	1	48	49		50	-0,89	-	49	-3,08	46	
Molukkenstraat 5	3131JL	1	48	49		50	-0,85	-	49	-3,14	46	
Molukkenstraat 7	3131JL	1	47	49		50	-1,06	-	49	-3,49	45	
Molukkenstraat 26	3131JM	1	48	50		50	0,17	-	50	-3,96	46	
Molukkenstraat 27	3131JL	1	50	52		50	1,67	1,17	52	-3,91	48	
Molukkenstraat 28	3131JM	1	50	51		50	0,72	0,22	51	-3,15	48	
Molukkenstraat 29	3131JL	1	50	52		50	1,75	1,25	52	-3,71	48	
Molukkenstraat 30	3131JM	1	50	51		50	0,86	0,36	51	-2,89	48	
Molukkenstraat 31	3131JL	1	50	51		50	1,28	0,78	51	-3,57	48	
Molukkenstraat 32	3131JM	1	48	50		50	0,17	-	50	-3,76	46	
Molukkenstraat 33	3131JL	1	50	51		50	1,25	0,75	51	-3,59	48	
Molukkenstraat 34	3131JM	1	50	51		50	0,91	0,41	51	-2,91	48	
Molukkenstraat 35	3131JL	1	49	51		50	0,94	0,44	51	-4,86	46	
Molukkenstraat 36	3131JM	1	49	51		50	0,89	0,39	51	-3,92	47	
Molukkenstraat 37	3131JL	1	48	51		50	0,65	0,15	51	-4,18	46	
Molukkenstraat 38	3131JM	1	48	50		50	0,14	-	50	-3,60	47	
Molukkenstraat 39	3131JL	1	48	50		50	-0,07	-	50	-3,63	46	
Molukkenstraat 40	3131JM	1	48	50		50	0,21	-	50	-3,69	47	
Molukkenstraat 41	3131JL	1	48	50		50	-0,21	-	50	-3,36	46	
Molukkenstraat 42	3131JM	1	48	49		50	-1,09	-	49	-2,90	46	
Molukkenstraat 43	3131JL	1	48	50		50	0,28	-	50	-4,02	46	
Molukkenstraat 44	3131JM	1	48	49		50	-1,28	-	49	-2,90	46	
Molukkenstraat 45	3131JL	1	48	50		50	0,20	-	50	-4,09	46	
Molukkenstraat 46	3131JM	1	48	49		50	-1,09	-	49	-2,88	46	
Molukkenstraat 47	3131JL	1	47	50		50	-0,27	-	50	-4,13	46	
Molukkenstraat 48	3131JM	1	48	49		50	-1,18	-	49	-2,92	46	
Molukkenstraat 49	3131JL	1	47	49		50	-1,04	-	49	-3,67	45	
Molukkenstraat 50	3131JM	1	50	51		50	0,64	0,42	51	-3,30	48	
Molukkenstraat 51	3131JL	1	51	51		51	0,66	-	51	-2,87	48	
Molukkenstraat 52	3131JM	1	49	51		50	0,53	0,03	51	-3,32	47	
Molukkenstraat 53	3131JL	1	49	51		50	0,51	0,01	51	-3,14	47	
Molukkenstraat 54	3131JM	1	51	51		51	0,71	-	51	-2,93	48	
Molukkenstraat 55	3131JL	1	49	50		50	0,33	-	51	-3,11	47	
Molukkenstraat 56	3131JM	1	52	53		52	0,93	0,20	53	-2,99	50	
Molukkenstraat 57	3131JL	1	49	50		50	0,20	-	51	-3,33	47	
Molukkenstraat 58	3131JM	1	52	53		52	0,87	0,02	53	-3,44	49	
Molukkenstraat 59	3131JL	1	51	52		51	0,88	0,84	52	-2,98	49	
Molukkenstraat 61	3131JL	1	52	53		52	1,18	0,25	53	-3,53	49	
Mozartlaan 26 A	3131ES	1	46	48		50	-1,56	-	49	-5,03	43	

# Gemeente Vlaardingen

Adres en postcode		Bestemming	Geluidsbelasting bij huidig GPP [dB]	Toekomst zonder nieuwe maatregelen [dB]	Sanering (AWBWC) w/ Nieuwe Infra (N)	Grenswaarde [dB]	Effect van het project	Benodigde reductie [dB]	Geluidsbelasting standaard akoestische situatie [dB]	Geluidsreductie door geadviseerde maatregelen [dB]	Toekomst met geadviseerde maatregel(en) [dB]	Overschrijding grenswaarde/ (X=ja, leeg vak=nee)
Mozartlaan 27 A	3131ET	1	45	48		50	-1,67	-	49	-5,05	43	
Mozartlaan 28	3131ET	1	45	48		50	-2,03	-	49	-4,74	43	
Mozartlaan 34 -10,5	3131ET	1	46	49		50	-1,14	-	49	-5,71	43	
Mozartlaan 37 -10,5	3131ET	1	46	49		50	-1,27	-	49	-5,61	43	
Mozartlaan 40 -10,5	3131ET	1	46	49		50	-1,29	-	49	-5,63	43	
Mozartlaan 43 -10,5	3131ET	1	46	49		50	-1,34	-	49	-5,53	43	
mr. L.A. Kesperweg 35 D-10,5	3135BT	1	52	53		52	0,96	0,23	53	-1,10	52	
mr. Troelstrastraat 3	3131HR	1	50	53		50	2,65	2,57	54	-4,42	49	
Musschenbroekstraat 1 -10,5	3132RW	1	51	52		51	0,86	0,59	53	-2,68	49	
Musschenbroekstraat 17 -10,5	3132RW	1	52	52		52	0,73	-	53	-2,91	50	
Musschenbroekstraat 20	3132RX	1	48	49		50	-0,68	-	50	-2,51	47	
Musschenbroekstraat 22	3132RX	1	51	52		51	0,68	0,37	53	-3,65	48	
Musschenbroekstraat 24	3132RX	1	51	52		51	0,74	0,22	52	-3,68	48	
Musschenbroekstraat 26	3132RX	1	51	52		51	1,06	0,08	52	-3,73	48	
Musschenbroekstraat 28	3132RX	1	50	51		50	1,29	0,84	52	-3,73	48	
Musschenbroekstraat 30	3132RX	1	50	51		50	0,71	0,21	52	-3,72	47	
Musschenbroekstraat 33 -10,5	3132RW	1	52	53		52	0,77	0,28	54	-3,13	50	
Musschenbroekstraat 49 -10,5	3132RW	1	52	53		52	0,61	0,56	54	-3,34	50	
Nachtegaallaan 1	3135KV	1	50	58		50	8,28	7,85	60	-8,10	50	
Nachtegaallaan 2	3135KW	1	50	57		50	6,68	6,18	59	-7,31	49	
Nachtegaallaan 3	3135KV	1	50	59		50	8,55	8,05	61	-8,72	50	
Nachtegaallaan 4	3135KW	1	50	57		50	6,87	6,37	59	-7,67	49	
Nachtegaallaan 5	3135KV	1	50	59		50	8,77	8,27	61	-8,89	50	
Nachtegaallaan 6	3135KW	1	50	57		50	7,00	6,50	59	-7,82	49	
Nachtegaallaan 7	3135KV	1	49	59		50	8,75	8,25	61	-9,08	50	
Nachtegaallaan 8	3135KW	1	50	57		50	7,13	6,69	59	-7,49	50	
Nachtegaallaan 9	3135KV	1	50	58		50	8,42	7,92	61	-8,61	50	
Nachtegaallaan 10	3135KW	1	50	57		50	7,17	6,67	59	-7,58	50	
Nachtegaallaan 11	3135KV	1	49	59		50	8,97	8,47	61	-9,12	50	
Nachtegaallaan 12	3135KW	1	50	57		50	6,97	6,47	59	-7,49	49	
Nachtegaallaan 13	3135KV	1	50	59		50	8,84	8,34	61	-9,03	50	
Nachtegaallaan 14	3135KW	1	48	57		50	7,03	6,53	60	-8,69	48	
Nachtegaallaan 15	3135KV	1	51	59		51	8,58	7,72	61	-8,56	51	
Nachtegaallaan 16	3135KW	1	49	58		50	7,82	7,32	60	-9,01	49	
Nachtegaallaan 17	3135KV	1	50	59		50	8,73	8,23	61	-8,98	50	
Nachtegaallaan 18	3135KW	1	50	58		50	7,68	7,18	60	-7,81	50	
Nachtegaallaan 19	3135KV	1	50	59		50	9,01	8,51	61	-8,90	50	
Nachtegaallaan 20	3135KW	1	51	60		51	9,37	8,59	62	-9,41	51	
Nachtegaallaan 21	3135KV	1	50	59		50	8,76	8,73	61	-8,55	51	X
Nachtegaallaan 22	3135KW	1	51	61		51	9,03	9,03	63	-9,11	51	
Nachtegaallaan 23	3135KV	1	51	60		51	8,92	8,02	62	-8,61	51	
Nachtegaallaan 24	3135KW	1	50	58		50	8,05	7,55	60	-8,21	50	
Nachtegaallaan 25	3135KV	1	50	60		50	9,69	9,22	62	-9,30	50	
Nachtegaallaan 26	3135KW	1	51	59		51	8,22	7,44	61	-8,39	51	
Nachtegaallaan 27	3135KV	1	50	60		50	9,69	9,28	62	-9,32	50	
Nachtegaallaan 28	3135KW	1	51	59		51	8,40	7,51	61	-8,84	50	
Nachtegaallaan 29	3135KV	1	51	60		51	9,79	8,82	62	-9,75	51	
Nachtegaallaan 30	3135KW	1	50	60		50	9,62	9,12	62	-9,87	50	
Nachtegaallaan 31	3135KV	1	50	60		50	10,21	9,71	62	-9,55	51	X
Nachtegaallaan 32	3135KW	1	50	61		50	10,39	10,02	63	-10,27	50	
Nachtegaallaan 33	3135KV	1	50	61		50	11,43	10,93	64	-10,68	51	X
Nachtegaallaan 34	3135KW	1	51	61		51	10,02	9,23	63	-9,99	51	

# Gemeente Vlaardingen

Adres en postcode		Bestemming	Geluidsbelasting bij huidig GPP [dB]	Toekomst zonder nieuwe maatregelen [dB]	Sanering (AWBWC) w/ Nieuwe Infra (N)	Grenswaarde [dB]	Effect van het project	Benodigde reductie [dB]	Geluidsbelasting standaard akoestische situatie [dB]	Geluidsreductie door geadviseerde maatregelen [dB]	Toekomst met geadviseerde maatregel(en) [dB]	Overschrijding grenswaarde/ (X=ja, leeg vak=nee)
Nachtegaallaan 35	3135KV	1	51	62		51	10,23	10,11	64	-9,85	52	X
Nachtegaallaan 36	3135KW	1	50	61		50	10,59	10,47	63	-10,26	51	X
Nachtegaallaan 37	3135KV	1	55	62		55	7,05	6,29	64	-7,19	55	
Nachtegaallaan 38	3135KW	1	53	61		53	8,21	7,99	64	-8,55	53	
Nachtegaallaan 39	3135KV	1	52	65		52	12,83	12,26	67	-12,69	52	
Narcisplein 2	3135HN	1	51	56		51	4,58	4,34	57	-5,66	50	
Narcisplein 4	3135HN	1	51	55		51	4,22	3,40	56	-5,20	50	
Narcisplein 5	3135HN	1	50	55		50	4,75	4,25	56	-5,98	49	
Narcisplein 6	3135HN	1	51	55		51	4,29	3,32	56	-5,35	49	
Narcisplein 8	3135HN	1	51	55		51	4,36	3,47	56	-5,36	50	
Narcisplein 10	3135HN	1	46	54		50	4,21	3,71	56	-8,32	46	
Narcisplein 12	3135HN	1	50	53		50	3,39	2,89	55	-4,44	49	
Narcisplein 14	3135HN	1	48	52		50	2,14	1,64	54	-4,88	47	
Narcisplein 16	3135HN	1	50	54		50	3,52	3,02	55	-4,70	49	
Narcisstraat 18	3135HR	1	49	53		50	2,89	2,39	54	-4,75	48	
Narcisstraat 44	3135HR	1	48	53		50	3,31	2,81	55	-6,61	47	
Nassaulaan 1	3135ZH	1	55	60		55	5,67	4,84	61	-6,58	54	
Nassaulaan 2	3135ZJ	1	54	59		54	4,50	4,20	59	-5,68	53	
Nassaulaan 3	3135ZH	1	53	58		53	4,94	4,01	59	-5,72	52	
Nassaulaan 4	3135ZJ	1	54	58		54	4,38	3,92	59	-5,52	53	
Nassaulaan 5	3135ZH	1	55	61		55	5,85	5,24	61	-7,08	54	
Nassaulaan 6	3135ZJ	1	54	58		54	4,23	3,87	59	-5,38	53	
Nassaulaan 7	3135ZH	1	56	61		56	5,27	4,35	61	-6,42	54	
Nassaulaan 8	3135ZJ	1	54	58		54	4,43	3,75	59	-5,45	53	
Nassaulaan 9	3135ZH	1	56	61		56	5,33	4,64	62	-6,47	55	
Nassaulaan 10	3135ZJ	1	54	58		54	4,46	3,49	58	-5,55	52	
Nassaulaan 11	3135ZH	1	56	61		56	5,65	4,65	62	-6,72	54	
Nassaulaan 12	3135ZJ	1	53	58		53	4,79	4,35	58	-5,68	52	
Nassaulaan 13	3135ZH	1	56	61		56	5,50	4,57	62	-6,60	54	
Nassaulaan 14	3135ZJ	1	53	58		53	4,69	4,27	58	-5,56	52	
Nassaulaan 15	3135ZH	1	56	61		56	5,25	4,60	62	-6,49	55	
Nassaulaan 16	3135ZJ	1	53	57		53	3,90	3,53	58	-5,03	52	
Nassaulaan 17	3135ZH	1	54	61		54	6,65	6,54	62	-8,13	53	
Nassaulaan 18	3135ZJ	1	54	58		54	3,32	3,05	58	-4,53	53	
Nassaulaan 19	3135ZH	1	57	61		57	4,87	3,95	62	-6,21	55	
Nassaulaan 20	3135ZJ	1	54	58		54	3,51	3,31	58	-4,71	53	
Nassaulaan 21	3135ZH	1	57	61		57	3,84	3,41	61	-5,16	56	
Nassaulaan 22	3135ZJ	1	54	58		54	3,52	3,47	59	-4,78	53	
Nassaulaan 23	3135ZH	1	57	61		57	3,90	3,37	61	-5,03	56	
Nassaulaan 24	3135ZJ	1	54	58		54	3,64	3,31	58	-4,89	53	
Nassaulaan 25	3135ZH	1	55	60		55	4,97	4,53	60	-5,80	54	
Nassaulaan 26	3135ZJ	1	54	58		54	3,54	3,42	59	-4,64	53	
Nassaulaan 27	3135ZH	1	58	61		58	3,52	2,61	62	-4,56	57	
Nassaulaan 28	3135ZJ	1	54	59		54	4,56	4,04	59	-5,61	53	
Nassaulaan 29	3135ZH	1	58	61		58	3,29	2,47	61	-4,40	57	
Nassaulaan 30	3135ZJ	1	54	58		54	4,75	3,83	59	-5,79	53	
Nassaulaan 31	3135ZH	1	58	61		58	3,24	2,26	61	-4,40	56	
Nassaulaan 32	3135ZJ	1	54	59		54	4,79	4,08	59	-5,84	53	
Nassaulaan 33	3135ZH	1	58	61		58	3,16	2,24	61	-4,30	56	
Nassaulaan 34	3135ZJ	1	54	59		54	4,74	4,37	59	-5,90	53	
Nassaulaan 35	3135ZH	1	54	56		54	2,71	1,83	57	-3,49	53	
Nassaulaan 36	3135ZJ	1	54	59		54	4,77	4,70	60	-5,97	53	

# Gemeente Vlaardingen

Adres en postcode		Bestemming	Geluidsbelasting bij huidig GPP [dB]	Toekomst zonder nieuwe maatregelen [dB]	Sanering (AWBWC) w/ Nieuwe Infra (N)	Grenswaarde [dB]	Effect van het project	Benodigde reductie [dB]	Geluidsbelasting standaard akoestische situatie [dB]	Geluidsreductie door geadviseerde maatregelen [dB]	Toekomst met geadviseerde maatregel(en) [dB]	Overschrijding grenswaarde/ (X=ja, leeg vak=nee)
Nassaulaan 37	3135ZH	1	53	56		53	2,71	2,57	56	-3,65	52	
Nassaulaan 38	3135ZJ	1	54	59		54	4,89	4,78	60	-5,97	53	
Nassaulaan 39	3135ZH	1	55	59		55	4,14	3,25	59	-5,24	54	
Nassaulaan 40	3135ZK	1	54	59		54	4,92	4,52	60	-5,84	53	
Nassaulaan 41	3135ZH	1	54	56		54	2,57	1,90	57	-3,38	53	
Nassaulaan 42	3135ZK	1	55	59		55	4,66	3,99	60	-5,65	54	
Nassaulaan 44	3135ZK	1	55	59		55	4,72	3,91	60	-5,73	54	
Nassaulaan 46	3135ZK	1	52	55		52	2,72	2,39	55	-3,71	51	
Nassaulaan 48	3135ZK	1	56	60		56	4,31	3,47	60	-5,58	54	
Nassaulaan 50	3135ZK	1	57	61		57	3,72	3,26	61	-4,99	56	
Nassaulaan 52	3135ZK	1	57	60		57	3,64	2,93	61	-5,04	55	
Nassaulaan 54	3135ZK	1	57	60		57	3,87	2,95	61	-5,25	55	
Nassaulaan 56	3135ZK	1	57	61		57	3,82	3,32	61	-5,23	56	
Nassaulaan 58	3135ZK	1	57	61		57	3,52	3,11	61	-4,84	56	
Nassaulaan 60	3135ZK	1	57	61		57	4,07	3,71	62	-5,32	56	
Nassaulaan 62	3135ZK	1	58	62		58	3,93	3,09	62	-5,32	56	
Nassaulaan 64	3135ZK	1	58	61		58	3,59	2,94	62	-5,09	56	
Nassaulaan 66	3135ZK	1	58	62		58	3,89	3,22	62	-5,11	57	
Nassaulaan 68	3135ZK	1	59	62		59	3,21	2,68	62	-4,60	58	
Nassaulaan 70	3135ZK	1	59	62		59	2,91	2,62	62	-4,31	58	
Nassaulaan 72	3135ZK	1	60	62		60	2,56	1,60	62	-4,03	58	
Nassaulaan 74	3135ZK	1	60	63		60	2,86	2,06	63	-4,19	58	
Nicolaas Beetsstraat 3 -4,5	3131GP	1	46	48		50	-2,15	-	49	-3,79	44	
Nicolaas Beetsstraat 6 -4,5	3131GP	1	46	49		50	-1,42	-	49	-3,84	45	
Nicolaas Beetsstraat 9 -4,5	3131GP	1	46	48		50	-2,15	-	49	-3,57	44	
Oranjelaan 1	3135ZL	1	52	57		52	5,54	4,59	58	-6,70	50	
Oranjelaan 2	3135ZN	1	50	52		50	1,91	1,41	52	-3,59	48	
Oranjelaan 4	3135ZN	1	51	53		51	2,18	1,50	53	-3,02	50	
Oranjelaan 5	3135ZL	1	50	57		50	6,59	6,18	58	-7,56	49	
Oranjelaan 6	3135ZN	1	50	52		50	2,36	1,86	53	-3,27	49	
Oranjelaan 7	3135ZL	1	50	57		50	6,64	6,19	58	-7,54	49	
Oranjelaan 8	3135ZN	1	51	53		51	2,33	1,90	54	-3,43	50	
Oranjelaan 9	3135ZL	1	50	57		50	6,89	6,39	58	-8,00	49	
Oranjelaan 12	3135ZN	1	52	58		52	5,79	5,56	59	-6,74	51	
Oranjelaan 13	3135ZL	1	49	53		50	3,13	2,63	54	-4,80	48	
Oranjelaan 14	3135ZN	1	54	59		54	4,92	4,47	60	-5,86	53	
Oranjelaan 15	3135ZL	1	50	54		50	3,71	3,21	55	-4,40	49	
Oranjelaan 16	3135ZP	1	53	60		53	6,82	6,36	61	-7,62	52	
Oranjelaan 17	3135ZL	1	51	55		51	3,14	3,12	55	-4,10	51	
Oranjelaan 18	3135ZP	1	48	53		50	3,17	2,67	54	-4,95	48	
Oranjelaan 19	3135ZL	1	50	55		50	4,12	4,04	55	-4,90	50	
Oranjelaan 20	3135ZP	1	53	60		53	6,75	6,46	61	-7,55	52	
Oranjelaan 21	3135ZL	1	51	58		51	6,97	6,93	60	-7,79	51	
Oranjelaan 22	3135ZP	1	53	60		53	6,49	6,49	61	-7,24	53	
Oranjelaan 23	3135ZL	1	51	58		51	7,59	6,80	59	-8,04	50	
Oranjelaan 24	3135ZP	1	49	54		50	3,68	3,18	55	-4,66	49	
Oranjelaan 25	3135ZL	1	51	58		51	7,64	6,68	59	-8,02	50	
Oranjelaan 26	3135ZP	1	49	53		50	3,02	2,52	54	-4,35	49	
Oranjelaan 27	3135ZL	1	51	58		51	7,30	6,89	60	-7,75	51	
Oranjelaan 28	3135ZP	1	55	60		55	4,95	4,83	61	-5,66	55	
Oranjelaan 29	3135ZL	1	52	59		52	7,12	6,39	60	-7,75	51	
Oranjelaan 30	3135ZP	1	54	59		54	5,76	4,96	60	-6,36	53	



# Gemeente Vlaardingen

Adres en postcode		Bestemming	Geluidsbelasting bij huidig GPP [dB]	Toekomst zonder nieuwe maatregelen [dB]	Sanering (AWBWC) w/ Nieuwe Infra (N)	Grenswaarde [dB]	Effect van het project	Benodigde reductie [dB]	Geluidsbelasting standaard akoestische situatie [dB]	Geluidsreductie door geadviseerde maatregelen [dB]	Toekomst met geadviseerde maatregel(en) [dB]	Overschrijding grenswaarde/ (X=ja, leeg vak=nee)
Oranjelaan 31	3135ZL	1	48	54		50	4,06	3,56	55	-6,00	48	
Oranjelaan 32	3135ZP	1	55	60		55	4,86	4,36	61	-5,64	54	
Oranjelaan 33	3135ZL	1	48	54		50	4,09	3,59	55	-5,93	48	
Oranjelaan 34	3135ZP	1	53	59		53	6,15	5,60	60	-6,40	53	
Oranjelaan 35	3135ZL	1	51	59		51	7,93	7,44	60	-8,09	51	
Oranjelaan 36	3135ZP	1	48	53		50	2,59	2,09	54	-4,25	48	
Oranjelaan 37	3135ZL	1	51	59		51	7,49	7,24	60	-7,73	51	
Oranjelaan 38	3135ZP	1	54	60		54	5,51	5,08	61	-6,30	53	
Oranjelaan 39	3135ZL	1	51	59		51	7,38	7,11	60	-7,60	51	
Oranjelaan 41	3135ZL	1	51	59		51	7,63	7,52	60	-7,73	51	
Oranjelaan 42	3135ZP	1	50	59		50	8,56	8,06	60	-8,34	50	
Oranjelaan 43	3135ZL	1	48	55		50	4,74	4,24	56	-6,56	48	
Oranjelaan 44	3135ZP	1	50	60		50	10,47	9,97	62	-10,10	50	
Oranjelaan 45	3135ZL	1	48	55		50	5,23	4,73	56	-6,73	48	
Oranjelaan 46	3135ZP	1	50	61		50	10,35	10,13	62	-10,02	51	X
Oranjelaan 47	3135ZL	1	52	59		52	6,76	6,68	60	-6,92	52	
Oranjelaan 48	3135ZP	1	53	60		53	7,49	6,56	62	-7,24	53	
Oranjelaan 53	3135ZL	1	51	60		51	9,19	8,25	60	-9,00	51	
Oranjelaan 55	3135ZL	1	50	61		50	10,77	10,53	62	-10,47	51	X
Oranjelaan 57	3135ZL	1	50	61		50	11,11	10,80	62	-10,75	51	X
Oranjelaan 59	3135ZL	1	52	61		52	8,48	8,24	61	-8,23	53	X
P C Hoofdstraat 2 A	3131WS	1	48	51		50	1,45	0,95	52	-4,93	47	
Park Hoog Lede 1 PHL	9999XX	1	55	56		55	1,59	0,82	55	-2,02	54	
Park Hoog Lede 2 PHL	9999XX	1	52	53		52	1,28	0,99	53	-1,86	52	
Park Hoog Lede 3 PHL	9999XX	1	55	56		55	1,50	0,73	56	-1,78	54	
Park Hoog Lede 4 PHL	9999XX	1	57	59		57	1,53	1,03	58	-1,87	57	
Park Hoog Lede 5 PHL	9999XX	1	57	59		57	1,61	1,12	58	-1,72	57	
Park Hoog Lede 6 PHL	9999XX	1	55	57		55	1,44	1,03	55	-1,94	55	
Park Hoog Lede 7 PHL	9999XX	1	53	54		53	1,14	0,17	54	-2,26	51	
Park Hoog Lede 8 PHL	9999XX	1	55	56		55	1,50	0,81	56	-1,66	55	
Park Hoog Lede 9 PHL	9999XX	1	54	56		54	1,60	1,27	55	-1,95	54	
Park Hoog Lede 10 PHL	9999XX	1	52	53		52	1,20	0,38	53	-1,83	51	
Park Hoog Lede 11 PHL	9999XX	1	55	56		55	1,49	0,62	56	-1,71	54	
Park Hoog Lede 12 PHL	9999XX	1	57	58		57	1,54	0,67	57	-1,70	56	
Park Hoog Lede 13 PHL	9999XX	1	51	52		51	0,94	0,83	52	-2,00	50	
Park Hoog Lede 14 PHL	9999XX	1	54	56		54	1,50	1,47	55	-1,58	54	
Park Hoog Lede 15 PHL	9999XX	1	57	59		57	1,54	1,25	58	-1,83	57	
Park Hoog Lede 16 PHL	9999XX	1	56	57		56	1,69	0,76	56	-1,97	55	
Park Hoog Lede 17 PHL	9999XX	1	51	52		51	1,42	0,99	52	-1,89	51	
Park Hoog Lede 18 PHL	9999XX	1	54	56		54	1,54	1,20	56	-1,64	54	
Park Hoog Lede 19 PHL	9999XX	1	57	58		57	1,63	0,92	58	-1,93	56	
Park Hoog Lede 20 PHL	9999XX	1	55	57		55	1,72	1,29	56	-1,84	55	
Park Hoog Lede 21 PHL	9999XX	1	51	53		51	1,53	1,48	52	-1,80	51	
Park Hoog Lede 22 PHL	9999XX	1	54	56		54	1,35	1,09	55	-1,77	54	
Park Hoog Lede 23 PHL	9999XX	1	56	58		56	1,71	1,49	57	-1,90	56	
Park Hoog Lede 24 PHL	9999XX	1	55	57		55	1,58	1,13	56	-1,85	55	
Park Hoog Lede 37 PHL	9999XX	1	49	50		50	0,23	-	51	-1,49	49	
Park Hoog Lede 38 PHL	9999XX	1	47	48		50	-1,94	-	49	-1,82	46	
Park Hoog Lede 39 PHL	9999XX	1	50	52		50	1,71	1,31	51	-1,83	50	
Park Hoog Lede 40 PHL	9999XX	1	52	54		52	1,94	1,90	55	-1,80	53	X
Park Hoog Lede 41 PHL	9999XX	1	50	52		50	1,56	1,53	52	-2,04	50	
Park Hoog Lede 42 PHL	9999XX	1	47	48		50	-1,87	-	50	-1,91	46	

# Gemeente Vlaardingen

Adres en postcode		Bestemming	Geluidsbelasting bij huidig GPP [dB]	Toekomst zonder nieuwe maatregelen [dB]	Sanering (AWBWC) w/ Nieuwe Infra (N)	Grenswaarde [dB]	Effect van het project	Benodigde reductie [dB]	Geluidsbelasting standaard akoestische situatie [dB]	Geluidsreductie door geadviseerde maatregelen [dB]	Toekomst met geadviseerde maatregel(en) [dB]	Overschrijding grenswaarde/ (X=ja, leeg vak=nee)
Park Hoog Lede 43 PHL	9999XX	1	51	53		51	1,82	1,17	52	-1,91	51	
Park Hoog Lede 44 PHL	9999XX	1	53	55		53	1,79	1,75	54	-1,77	53	
Park Hoog Lede 45 PHL	9999XX	1	50	53		50	2,12	2,07	54	-2,32	50	
Park Hoog Lede 46 PHL	9999XX	1	54	56		54	1,86	1,51	57	-1,94	54	
Park Hoog Lede 47 PHL	9999XX	1	52	54		52	1,71	1,03	53	-1,99	52	
Park Hoog Lede 48 PHL	9999XX	1	47	49		50	-1,10	-	49	-1,93	47	
Park Hoog Lede 49 PHL	9999XX	1	55	57		55	1,87	1,33	57	-1,87	55	
Park Hoog Lede 50 PHL	9999XX	1	53	55		53	1,92	1,68	55	-2,09	53	
Park Hoog Lede 51 PHL	9999XX	1	50	52		50	1,82	1,45	53	-2,44	50	
Park Hoog Lede 52 PHL	9999XX	1	53	55		53	1,81	1,18	55	-1,90	53	
Park Hoog Lede 53 PHL	9999XX	1	55	56		55	1,28	0,79	56	-1,81	54	
Park Hoog Lede 54 PHL	9999XX	1	57	59		57	1,44	1,05	58	-2,12	56	
Park Hoog Lede 55 PHL	9999XX	1	54	56		54	1,44	1,13	55	-2,72	53	
Park Hoog Lede 56 PHL	9999XX	1	53	54		53	1,28	0,70	54	-2,48	52	
Park Hoog Lede 57 PHL	9999XX	1	53	54		53	0,89	0,52	54	-2,32	52	
Park Hoog Lede 58 PHL	9999XX	1	54	56		54	1,35	1,32	56	-1,61	54	
Park Hoog Lede 59 PHL	9999XX	1	57	58		57	1,48	0,96	58	-2,27	56	
Park Hoog Lede 60 PHL	9999XX	1	56	58		56	1,68	1,11	57	-2,26	55	
Park Hoog Lede 61 PHL	9999XX	1	54	56		54	1,69	1,53	55	-2,49	54	
Park Hoog Lede 62 PHL	9999XX	1	52	53		52	1,38	0,97	53	-1,88	52	
Park Hoog Lede 63 PHL	9999XX	1	55	56		55	1,52	0,68	56	-1,79	54	
Park Hoog Lede 64 PHL	9999XX	1	56	58		56	1,39	1,26	56	-2,09	56	
Park Hoog Lede 65 PHL	9999XX	1	55	57		55	1,90	1,29	56	-2,27	55	
Park Hoog Lede 66 PHL	9999XX	1	52	53		52	1,32	0,82	53	-1,77	52	
Park Hoog Lede 67 PHL	9999XX	1	54	56		54	1,40	1,30	56	-1,73	54	
Park Hoog Lede 68 PHL	9999XX	1	57	59		57	1,59	1,27	58	-2,03	57	
Park Hoog Lede 69 PHL	9999XX	1	49	52		50	1,63	1,13	53	-2,17	49	
Park Hoog Lede 70 PHL	9999XX	1	54	56		54	2,07	1,12	56	-1,97	54	
Park Hoog Lede 71 PHL	9999XX	1	51	53		51	2,06	1,67	52	-2,13	51	
Park Hoog Lede 72 PHL	9999XX	1	46	48		50	-2,45	-	49	-1,59	46	
Park Hoog Lede 81 PHL	9999XX	1	56	57		56	1,57	0,57	57	-1,78	55	
Park Hoog Lede 82 PHL	9999XX	1	51	52		51	1,11	0,46	52	-1,96	50	
Park Hoog Lede 83 PHL	9999XX	1	54	56		54	1,60	1,60	55	-1,44	55	X
Park Hoog Lede 84 PHL	9999XX	1	56	57		56	1,42	0,98	59	-1,61	56	
Park Hoog Lede 89 PHL	9999XX	1	55	57		55	1,73	1,07	56	-1,53	55	
Park Hoog Lede 90 PHL	9999XX	1	51	52		51	1,47	0,60	52	-2,15	50	
Park Hoog Lede 91 PHL	9999XX	1	54	56		54	1,91	1,25	56	-1,40	54	
Park Hoog Lede 92 PHL	9999XX	1	57	59		57	1,81	1,05	58	-1,32	57	
Park Hoog Lede 113 PHL	9999XX	1	52	54		52	1,71	1,45	54	-1,39	53	X
Park Hoog Lede 114 PHL	9999XX	1	55	56		55	1,84	0,89	57	-1,33	55	
Park Hoog Lede 115 PHL	9999XX	1	52	54		52	1,82	1,21	55	-1,25	52	
Park Hoog Lede 116 PHL	9999XX	1	54	56		54	1,69	1,59	56	-1,50	55	X
Park Hoog Lede 117 PHL	9999XX	1	54	55		54	1,54	0,93	55	-1,92	54	
Park Hoog Lede 118 PHL	9999XX	1	55	57		55	1,53	1,20	56	-1,92	55	
Park Hoog Lede 119 PHL	9999XX	1	54	56		54	1,84	1,03	55	-1,96	54	
Park Hoog Lede 120 PHL	9999XX	1	50	51		50	1,29	0,79	53	-1,88	49	
Park Hoog Lede 121 PHL	9999XX	1	49	50		50	0,40	-	51	-1,42	49	
Park Hoog Lede 122 PHL	9999XX	1	51	53		51	1,85	1,43	53	-1,84	51	
Park Hoog Lede 123 PHL	9999XX	1	54	56		54	1,68	1,25	55	-1,92	54	
Park Hoog Lede 124 PHL	9999XX	1	52	53		52	1,76	0,98	53	-2,05	51	
Park Hoog Lede 125 PHL	9999XX	1	47	49		50	-1,30	-	50	-1,67	47	
Park Hoog Lede 127 PHL	9999XX	1	51	53		51	1,80	1,64	53	-1,85	51	

# Gemeente Vlaardingen

Adres en postcode		Bestemming	Geluidsbelasting bij huidig GPP [dB]	Toekomst zonder nieuwe maatregelen [dB]	Sanering (AWBWC) w/ Nieuwe Infra (N)	Grenswaarde [dB]	Effect van het project	Benodigde reductie [dB]	Geluidsbelasting standaard akoestische situatie [dB]	Geluidsreductie door geadviseerde maatregelen [dB]	Toekomst met geadviseerde maatregel(en) [dB]	Overschrijding grenswaarde/ (X=ja, leeg vak=nee)
Park Hoog Lede 128 PHL	9999XX	1	52	53		52	1,62	0,80	54	-1,96	51	
Park Hoog Lede 133 PHL	9999XX	1	53	54		53	1,67	0,98	54	-2,04	52	
Park Hoog Lede 134 PHL	9999XX	1	49	51		50	0,92	0,42	52	-1,53	49	
Park Hoog Lede 136 PHL	9999XX	1	49	51		50	1,20	0,70	52	-1,78	49	
Park Hoog Lede 137 PHL	9999XX	1	53	54		53	1,79	0,85	53	-1,58	53	
Park Hoog Lede 138 PHL	9999XX	1	54	56		54	1,81	1,28	55	-2,01	54	
Park Hoog Lede 139 PHL	9999XX	1	52	54		52	1,71	1,03	53	-2,01	52	
Park Hoog Lede 140 PHL	9999XX	1	48	49		50	-0,78	-	50	-1,62	48	
Park Hoog Lede 141 PHL	9999XX	1	51	53		51	1,44	1,42	52	-1,73	51	
Park Hoog Lede 142 PHL	9999XX	1	50	52		50	1,46	1,34	52	-2,19	50	
Park Hoog Lede 143 PHL	9999XX	1	52	54		52	1,36	1,12	53	-1,59	52	
Park Hoog Lede 144 PHL	9999XX	1	56	57		56	1,61	0,87	58	-1,90	55	
Park Hoog Lede 145 PHL	9999XX	1	56	57		56	1,55	0,67	57	-1,85	55	
Park Hoog Lede 146 PHL	9999XX	1	53	54		53	1,46	0,92	54	-2,10	52	
Park Hoog Lede 147 PHL	9999XX	1	50	51		50	1,04	0,54	52	-1,47	50	
Park Hoog Lede 148 PHL	9999XX	1	52	53		52	1,27	0,86	53	-1,71	52	
Park Hoog Lede 149 PHL	9999XX	1	52	54		52	1,55	1,40	53	-1,65	52	
Park Hoog Lede 150 PHL	9999XX	1	56	57		56	1,75	0,77	57	-1,73	56	
Park Hoog Lede 151 PHL	9999XX	1	54	56		54	1,65	1,11	55	-1,90	54	
Park Hoog Lede 152 PHL	9999XX	1	51	53		51	1,16	1,02	53	-1,78	51	
Park Hoog Lede 153 PHL	9999XX	1	48	50		50	0,19	-	51	-1,50	49	
Park Hoog Lede 154 PHL	9999XX	1	52	54		52	1,95	1,74	54	-1,93	52	
Park Hoog Lede 155 PHL	9999XX	1	54	56		54	1,63	1,09	55	-2,06	54	
Park Hoog Lede 156 PHL	9999XX	1	50	51		50	1,15	0,65	52	-1,81	49	
Park Hoog Lede 157 PHL	9999XX	1	51	54		51	2,11	2,06	53	-1,65	52	X
Park Hoog Lede 158 PHL	9999XX	1	54	56		54	2,00	1,09	55	-2,06	54	
Park Hoog Lede 159 PHL	9999XX	1	50	52		50	1,73	1,68	53	-1,63	51	X
Park Hoog Lede 161 PHL	9999XX	1	52	54		52	1,91	1,21	53	-1,93	52	
Park Hoog Lede 162 PHL	9999XX	1	53	54		53	1,68	0,92	54	-1,84	53	
Park Hoog Lede 163 PHL	9999XX	1	48	50		50	0,30	-	51	-1,73	49	
Park Hoog Lede 169 PHL	9999XX	1	56	57		56	1,60	0,72	57	-2,00	55	
Park Hoog Lede 170 PHL	9999XX	1	53	54		53	1,33	0,89	53	-2,33	52	
Park Hoog Lede 171 PHL	9999XX	1	49	51		50	1,06	0,56	52	-1,67	49	
Park Hoog Lede 172 PHL	9999XX	1	54	55		54	1,46	0,91	55	-1,77	54	
Park Hoog Lede 173 PHL	9999XX	1	50	52		50	1,48	1,08	52	-1,84	50	
Park Hoog Lede 174 PHL	9999XX	1	55	56		55	1,54	0,59	57	-1,95	54	
Park Hoog Lede 175 PHL	9999XX	1	56	57		56	1,44	0,86	56	-2,22	55	
Park Hoog Lede 176 PHL	9999XX	1	52	54		52	1,55	1,45	51	-2,20	52	
Park Hoog Lede 177 PHL	9999XX	1	57	58		57	1,41	0,57	59	-2,05	56	
Park Hoog Lede 178 PHL	9999XX	1	56	58		56	1,61	1,27	57	-2,68	55	
Park Hoog Lede 179 PHL	9999XX	1	54	55		54	1,06	0,62	55	-2,27	53	
Park Hoog Lede 180 PHL	9999XX	1	54	55		54	1,27	0,49	55	-1,48	54	
Park Hoog Lede 181 PHL	9999XX	1	56	58		56	1,67	1,35	57	-1,85	56	
Park Hoog Lede 182 PHL	9999XX	1	54	56		54	1,62	1,20	55	-2,04	54	
Park Hoog Lede 183 PHL	9999XX	1	52	53		52	1,45	0,65	53	-1,86	51	
Park Hoog Lede 184 PHL	9999XX	1	54	55		54	1,39	0,99	55	-1,72	54	
Park Hoog Lede 185 PHL	9999XX	1	54	56		54	1,49	1,16	55	-1,35	54	
Park Hoog Lede 186 PHL	9999XX	1	57	58		57	1,44	0,56	58	-2,08	56	
Park Hoog Lede 187 PHL	9999XX	1	55	57		55	1,64	1,31	56	-2,15	55	
Park Hoog Lede 188 PHL	9999XX	1	53	54		53	1,23	0,35	54	-1,91	52	
Park Hoog Lede 189 PHL	9999XX	1	53	54		53	0,90	0,40	54	-2,24	52	
Park Hoog Lede 190 PHL	9999XX	1	54	56		54	1,47	1,29	56	-1,38	54	

# Gemeente Vlaardingen

Adres en postcode		Bestemming	Geluidsbelasting bij huidig GPP [dB]	Toekomst zonder nieuwe maatregelen [dB]	Sanering (AWBWC) w/ Nieuwe Infra (N)	Grenswaarde [dB]	Effect van het project	Benodigde reductie [dB]	Geluidsbelasting standaard akoestische situatie [dB]	Geluidsreductie door geadviseerde maatregelen [dB]	Toekomst met geadviseerde maatregel(en) [dB]	Overschrijding grenswaarde/ (X=ja, leeg vak=nee)
Park Hoog Lede 191 PHL	9999XX	1	56	58		56	1,47	1,41	59	-1,98	56	
Park Hoog Lede 192 PHL	9999XX	1	55	57		55	1,60	1,29	56	-2,40	54	
Park Hoog Lede 193 PHL	9999XX	1	54	56		54	1,61	1,16	55	-1,95	54	
Park Hoog Lede 194 PHL	9999XX	1	51	53		51	1,58	1,13	52	-1,56	51	
Park Hoog Lede 195 PHL	9999XX	1	55	56		55	1,50	0,55	56	-1,62	54	
Park Hoog Lede 196 PHL	9999XX	1	57	58		57	1,50	0,55	57	-1,88	56	
Park Hoog Lede 197 PHL	9999XX	1	55	56		55	1,49	0,88	56	-1,80	55	
Park Hoog Lede 198 PHL	9999XX	1	57	58		57	1,53	0,76	57	-2,09	56	
Park Hoog Lede 199 PHL	9999XX	1	54	56		54	1,57	1,36	55	-2,65	53	
Park Hoog Lede 200 PHL	9999XX	1	52	54		52	1,46	1,26	53	-1,70	52	
Park Hoog Lede 201 PHL	9999XX	1	57	58		57	1,48	0,73	57	-2,18	56	
Park Hoog Lede 202 PHL	9999XX	1	55	57		55	1,96	1,19	56	-2,38	54	
Park Hoog Lede 203 PHL	9999XX	1	52	53		52	1,03	0,81	53	-2,17	51	
Park Hoog Lede 204 PHL	9999XX	1	55	57		55	1,40	1,26	57	-1,78	55	
Park Hoog Lede 205 PHL	9999XX	1	54	55		54	1,51	0,83	53	-2,31	53	
Park Hoog Lede 206 PHL	9999XX	1	51	53		51	1,41	1,30	53	-1,90	51	
Park Hoog Lede 207 PHL	9999XX	1	55	57		55	1,34	1,17	55	-1,89	55	
Park Hoog Lede 208 PHL	9999XX	1	56	58		56	1,37	1,37	57	-2,15	56	
Park Hoog Lede 209 PHL	9999XX	1	55	56		55	1,62	0,89	56	-2,48	54	
Park Hoog Lede 210 PHL	9999XX	1	53	54		53	1,22	0,83	53	-2,26	52	
Park Hoog Lede 211 PHL	9999XX	1	56	57		56	1,26	0,27	56	-1,96	55	
Park Hoog Lede 212 PHL	9999XX	1	56	58		56	1,38	1,21	56	-2,11	56	
Park Hoog Lede 213 PHL	9999XX	1	54	56		54	1,86	1,69	56	-2,50	54	
Park Hoog Lede 214 PHL	9999XX	1	52	53		52	1,09	0,73	53	-2,50	51	
Park Hoog Lede 215 PHL	9999XX	1	55	57		55	1,32	1,15	56	-1,83	55	
Park Hoog Lede 216 PHL	9999XX	1	57	59		57	1,56	1,18	58	-2,09	57	
Park Hoog Lede 222 PHL	9999XX	1	50	51		50	1,42	0,92	52	-1,76	50	
Park Hoog Lede 223 PHL	9999XX	1	55	57		55	1,35	1,13	55	-1,81	55	
Park Hoog Lede 224 PHL	9999XX	1	57	58		57	1,43	0,67	57	-2,29	56	
Park Hoog Lede 225 PHL	9999XX	1	54	55		54	1,53	0,86	53	-2,25	53	
Park Hoog Lede 266 PHL	9999XX	1	54	55		54	1,69	0,86	54	-2,57	53	
Park Hoog Lede 267 PHL	9999XX	1	52	53		52	1,22	0,90	53	-1,81	52	
Park Hoog Lede 268 PHL	9999XX	1	55	56		55	1,34	0,94	55	-1,92	55	
Park Hoog Lede 269 PHL	9999XX	1	56	57		56	1,51	0,85	56	-2,08	55	
Park Hoog Lede 274 PHL	9999XX	1	52	53		52	1,47	0,53	52	-1,49	52	
Park Hoog Lede 275 PHL	9999XX	1	52	53		52	1,48	0,67	54	-1,60	52	
Park Hoog Lede 276 PHL	9999XX	1	54	56		54	1,68	1,02	56	-1,63	54	
Park Hoog Lede 277 PHL	9999XX	1	56	57		56	1,65	0,85	58	-1,88	55	
Park Hoog Lede 278 PHL	9999XX	1	51	53		51	1,64	1,46	53	-1,79	51	
Park Hoog Lede 279 PHL	9999XX	1	49	51		50	1,09	0,59	52	-1,63	49	
Park Hoog Lede 280 PHL	9999XX	1	51	53		51	1,68	1,03	52	-1,65	51	
Park Hoog Lede 281 PHL	9999XX	1	55	57		55	1,65	1,52	57	-2,12	55	
Park Hoog Lede 282 PHL	9999XX	1	56	57		56	1,49	0,58	57	-2,03	55	
Park Hoog Lede 283 PHL	9999XX	1	53	54		53	1,60	0,68	53	-2,35	52	
Park Hoog Lede 284 PHL	9999XX	1	50	52		50	1,96	1,76	52	-1,78	50	
Park Hoog Lede 285 PHL	9999XX	1	51	53		51	1,43	1,36	52	-1,79	51	
Park Hoog Lede 286 PHL	9999XX	1	50	52		50	1,84	1,34	53	-1,67	50	
Park Hoog Lede 287 PHL	9999XX	1	53	54		53	1,67	0,70	55	-1,84	52	
Park Hoog Lede 288 PHL	9999XX	1	55	57		55	1,71	1,47	57	-1,96	55	
Park Hoog Lede 289 PHL	9999XX	1	50	52		50	1,50	1,44	51	-1,62	50	
Park Hoog Lede 290 PHL	9999XX	1	51	52		51	1,69	0,78	52	-2,00	50	
Park Hoog Lede 292 PHL	9999XX	1	48	51		50	0,67	0,17	52	-1,92	49	

## Gemeente Vlaardingen

Adres en postcode		Bestemming	Geluidsbelasting bij huidig GPP [dB]	Toekomst zonder nieuwe maatregelen [dB]	Sanering (AWBWC) w/ Nieuwe Infra (N)	Grenswaarde [dB]	Effect van het project	Benodigde reductie [dB]	Geluidsbelasting standaard akoestische situatie [dB]	Geluidsreductie door geadviseerde maatregelen [dB]	Toekomst met geadviseerde maatregel(en) [dB]	Overschrijding grenswaarde/ (X=ja, leeg vak=nee)
Park Hoog Lede 293 PHL	9999XX	1	53	55		53	2,01	1,26	55	-1,81	53	
Park Hoog Lede 294 PHL	9999XX	1	54	56		54	1,67	1,04	56	-1,76	54	
Park Hoog Lede 295 PHL	9999XX	1	49	51		50	0,60	0,10	50	-1,74	49	
Park Hoog Lede 296 PHL	9999XX	1	54	56		54	1,83	1,04	55	-1,88	54	
Park Hoog Lede 297 PHL	9999XX	1	51	53		51	1,70	1,56	54	-1,62	51	
Park Hoog Lede 298 PHL	9999XX	1	51	53		51	1,98	1,44	54	-1,82	51	
Park Hoog Lede 299 PHL	9999XX	1	47	48		50	-1,62	-	49	-1,40	47	
Park Hoog Lede 300 PHL	9999XX	1	51	53		51	2,02	1,52	54	-1,91	51	
Park Hoog Lede 301 PHL	9999XX	1	55	57		55	1,86	1,57	57	-1,74	55	
Park Hoog Lede 302 PHL	9999XX	1	53	55		53	1,79	1,31	55	-1,86	53	
Park Hoog Lede 303 PHL	9999XX	1	48	50		50	-0,26	-	50	-1,94	48	
Park Hoog Lede 304 PHL	9999XX	1	51	53		51	2,19	1,33	55	-2,39	50	
Park Hoog Lede 305 PHL	9999XX	1	54	56		54	1,97	1,80	57	-1,80	54	
Park Hoog Lede 306 PHL	9999XX	1	50	51		50	1,23	0,73	52	-2,21	49	
Park Hoog Lede 307 PHL	9999XX	1	50	51		50	1,44	0,94	52	-2,16	49	
Park Hoog Lede 308 PHL	9999XX	1	50	51		50	1,11	0,61	52	-1,94	49	
Park Hoog Lede 309 PHL	9999XX	1	50	52		50	1,83	1,33	52	-1,89	50	
Park Hoog Lede 310 PHL	9999XX	1	46	48		50	-2,37	-	50	-1,69	46	
Park Hoog Lede 311 PHL	9999XX	1	51	52		51	1,58	0,89	52	-1,89	50	
Park Hoog Lede 312 PHL	9999XX	1	51	53		51	1,42	1,21	53	-1,67	51	
Park Hoog Lede 313 PHL	9999XX	1	52	53		52	1,56	0,60	53	-2,31	51	
Park Hoog Lede 314 PHL	9999XX	1	53	55		53	1,55	1,21	53	-2,02	53	
Park Hoog Lede 315 PHL	9999XX	1	53	55		53	1,64	1,55	54	-1,83	53	
Park Hoog Lede 316 PHL	9999XX	1	56	58		56	1,40	1,08	57	-2,23	55	
Park Hoog Lede 317 flat	9999XX	1	54	55		54	1,26	0,67	0	-2,58	53	
Park Hoog Lede 317 flat	9999XX	1	54	55		54	1,24	0,67	0	-2,63	53	
Park Hoog Lede 318 flat	9999XX	1	57	58		57	1,40	0,43	0	-2,33	56	
Park Hoog Lede 319 flat	9999XX	1	54	56		54	1,38	1,26	0	-2,13	54	
Patrijsstraat 50 -10,5	3136HD	1	54	56		54	2,49	1,74	58	-6,21	50	
Patrijsstraat 50 m-10,5	3136HD	1	49	51		50	1,12	0,62	53	-2,81	48	
Patrijsstraat 50 n-7,5	3136HD	1	52	54		52	2,81	1,81	55	-7,96	46	
Patrijsstraat 50 o-7,5	3136HD	1	49	52		50	1,83	1,33	53	-6,72	45	
Patrijsstraat 50 p-10,5	3136HD	1	52	55		52	2,89	2,47	56	-7,97	47	
Patrijsstraat 50 q-10,5	3136HD	1	50	53		50	2,64	2,43	54	-5,79	47	
Patrijsstraat 50 r-10,5	3136HD	1	49	50		50	0,43	-	52	-2,54	48	
Patrijsstraat 50 u-4,5	3136HD	1	50	53		50	2,73	2,51	54	-6,50	47	
Petuniastraat 2 -10,5	3135EA	1	51	53		51	1,86	1,08	53	-2,04	51	
Petuniastraat 190	3135EA	1	51	52		51	1,35	0,55	53	-1,54	50	
Petuniastraat 192	3135EA	1	51	52		51	1,25	0,49	52	-1,41	51	
Petuniastraat 196	3135EA	1	48	48		50	-1,76	-	49	-0,43	48	
Petuniastraat 198	3135EA	1	50	51		50	0,84	0,45	51	-0,85	50	
Petuniastraat 200	3135EA	1	50	51		50	0,79	0,29	51	-0,87	50	
Petuniastraat 202	3135EA	1	48	48		50	-1,73	-	49	-0,40	48	
Philips de Goedestraat 12 -10,5	3132XR	1	52	53		52	0,88	0,11	53	-2,67	50	
Philips de Goedestraat 12 a10,5	3132XR	1	53	54		53	1,16	0,20	53	-2,82	51	
Philips de Goedestraat 12 c10,5	3132XR	1	49	50		50	-0,45	-	51	-2,71	47	
Philips de Goedestraat 12 d10,5	3132XR	1	48	48		50	-2,03	-	51	-3,16	45	
Philips de Goedestraat 162	3132XT	16	53	54		53	0,96	0,54	57	-2,65	51	
Philips de Goedestraat 162 b	3132XT	16	46	47		50	-3,31	-	50	-2,44	44	
Pieter Steynstraat 19	3135NV	1	49	49		50	-0,67	-	50	-0,42	49	
Pieter Steynstraat 27	3135NV	1	48	49		50	-1,04	-	49	-0,60	48	
Plein 1940 14 -10,5	3135PR	1	47	53		50	2,56	2,06	54	-7,30	45	

# Gemeente Vlaardingen

Adres en postcode		Bestemming	Geluidsbelasting bij huidig GPP [dB]	Toekomst zonder nieuwe maatregelen [dB]	Sanering (AWBWC) w/ Nieuwe Infra (N)	Grenswaarde [dB]	Effect van het project	Benodigde reductie [dB]	Geluidsbelasting standaard akoestische situatie [dB]	Geluidsreductie door geadviseerde maatregelen [dB]	Toekomst met geadviseerde maatregel(en) [dB]	Overschrijding grenswaarde/ (X=ja, leeg vak=nee)
Plein Emaus 6	3135JN	16	48	58		50	7,64	7,14	59	-9,48	48	
Pompenburgsingel 91 -10,5	3135PS	16	49	53		50	2,80	2,30	54	-4,08	49	
Potgieterstraat 1 -4,5	3131GT	1	45	48		50	-2,11	-	49	-3,56	44	
Potgieterstraat 1 A-4,5	3131GT	1	46	48		50	-1,73	-	49	-3,26	45	
Potgieterstraat 13 -4,5	3131GT	1	46	48		50	-1,70	-	49	-3,42	45	
Potgieterstraat 19 -4,5	3131GT	1	47	49		50	-1,30	-	49	-3,35	45	
Potgieterstraat 25 -4,5	3131GT	1	47	49		50	-1,33	-	49	-3,20	45	
Potgieterstraat 31 -4,5	3131GT	1	47	49		50	-1,21	-	49	-3,28	46	
Potgieterstraat 37 -4,5	3131GT	1	47	49		50	-1,25	-	49	-3,26	45	
Potgieterstraat 43 -4,5	3131GT	1	47	49		50	-1,26	-	49	-3,18	46	
Potgieterstraat 49 -4,5	3131GT	1	47	49		50	-1,03	-	50	-3,45	46	
Potgieterstraat 55 -4,5	3131GT	1	47	48		50	-1,52	-	49	-3,19	45	
Potgieterstraat 61 -4,5	3131GT	1	46	48		50	-1,79	-	49	-3,52	45	
Potgieterstraat 79 -4,5	3131GT	1	47	48		50	-1,52	-	49	-3,12	45	
Prins Alexanderlaan 9	3136AA	1	49	50		50	-0,20	-	50	-2,77	47	
Prins Alexanderlaan 11	3136AA	1	49	50		50	0,24	-	50	-2,80	47	
Prins Alexanderlaan 13	3136AA	1	50	51		50	0,92	0,58	51	-2,69	48	
Prins Alexanderlaan 17	3136AA	1	49	49		50	-0,55	-	49	-2,82	47	
Prins Bernhardlaan 1	3135JA	1	48	53		50	3,33	2,83	55	-6,11	47	
Prins Bernhardlaan 2	3135JB	1	49	55		50	5,17	4,67	57	-6,93	48	
Prins Bernhardlaan 4	3135JB	1	52	58		52	5,60	5,60	59	-6,81	51	
Prins Bernhardlaan 5	3135JA	1	50	54		50	3,69	3,53	55	-4,72	49	
Prins Bernhardlaan 6	3135JB	1	53	58		53	5,26	4,37	59	-6,41	51	
Prins Bernhardlaan 7	3135JA	1	49	54		50	3,71	3,21	55	-5,23	48	
Prins Bernhardlaan 8	3135JB	1	52	58		52	5,67	5,63	59	-6,69	51	
Prins Bernhardlaan 9	3135JA	1	50	55		50	4,74	4,39	56	-5,58	49	
Prins Bernhardlaan 10	3135JB	1	47	53		50	2,57	2,07	54	-5,33	47	
Prins Bernhardlaan 11	3135JA	1	50	56		50	6,14	5,64	57	-7,36	49	
Prins Bernhardlaan 13	3135JA	1	51	57		51	6,19	5,25	58	-6,94	50	
Prins Bernhardlaan 14	3135JB	1	53	59		53	6,01	5,68	60	-7,06	52	
Prins Bernhardlaan 15	3135JA	1	51	57		51	5,58	5,24	58	-6,54	50	
Prins Bernhardlaan 16	3135JB	1	53	59		53	6,73	5,94	60	-7,43	52	
Prins Bernhardlaan 17	3135JA	1	51	56		51	5,49	4,94	58	-6,32	50	
Prins Bernhardlaan 18	3135JB	1	52	60		52	7,57	7,54	61	-8,06	52	
Prins Bernhardlaan 19	3135JA	1	50	56		50	5,93	5,83	58	-6,50	50	
Prins Bernhardlaan 20	3135JB	1	49	56		50	5,61	5,11	57	-6,70	49	
Prins Bernhardlaan 21	3135JA	1	51	57		51	5,97	5,83	59	-7,08	50	
Prins Bernhardlaan 23	3135JA	1	51	58		51	6,22	6,09	59	-6,58	51	
Prins Bernhardlaan 24	3135JB	1	51	59		51	7,63	7,41	61	-8,18	51	
Prins Bernhardlaan 25	3135JA	1	49	57		50	7,45	6,95	59	-8,35	49	
Prins Bernhardlaan 26	3135JB	1	52	60		52	8,16	7,87	62	-8,33	52	
Prins Bernhardlaan 27	3135JA	1	50	58		50	8,12	7,62	60	-8,09	50	
Prins Bernhardlaan 28	3135JB	1	50	60		50	10,47	9,97	62	-10,60	50	
Prins Bernhardlaan 29	3135JA	1	51	59		51	8,64	7,73	61	-8,85	50	
Prins Bernhardlaan 31	3135JA	1	53	60		53	6,89	6,15	61	-7,20	52	
Prins Bernhardlaan 33	3135JA	1	51	59		51	7,70	7,63	61	-7,50	52	X
Prins Bernhardlaan 35	3135JA	1	50	59		50	9,09	8,59	61	-8,99	50	
Prins Bernhardlaan 37	3135JA	1	52	60		52	8,75	7,99	62	-8,61	52	
Prins Bernhardlaan 39	3135JA	1	51	60		51	9,15	8,84	62	-8,97	51	
Prins Bernhardlaan 41	3135JA	1	51	61		51	10,36	9,47	63	-10,19	51	
Prins Bernhardlaan 43	3135JA	1	51	62		51	11,76	10,89	64	-11,25	51	
Prins Hendriklaan 2	3135ZD	1	54	63		54	8,82	8,07	64	-8,77	54	

# Gemeente Vlaardingen

Adres en postcode		Bestemming	Geluidsbelasting bij huidig GPP [dB]	Toeekomst zonder nieuwe maatregelen [dB]	Sanering (AWBWC) w/ Nieuwe Infra (N)	Grenswaarde [dB]	Effect van het project	Benodigde reductie [dB]	Geluidsbelasting standaard akoestische situatie [dB]	Geluidsreductie door geadviseerde maatregelen [dB]	Toeekomst met geadviseerde maatregel(en) [dB]	Overschrijding grenswaarde/ (X=ja, leeg vak=nee)
Prins Hendriklaan 4	3135ZD	1	52	63		52	10,42	10,33	65	-10,26	53	X
Prins Hendriklaan 6	3135ZD	1	53	63		53	9,82	9,57	65	-9,92	53	
Prins Hendriklaan 8	3135ZD	1	52	63		52	10,73	10,44	65	-10,66	52	
Prins Hendriklaan 10	3135ZD	1	53	63		53	10,37	9,61	65	-10,34	53	
Prins Hendriklaan 12	3135ZD	1	53	63		53	10,05	9,57	65	-9,95	53	
Prins Hendriklaan 16	3135ZE	1	50	61		50	10,76	10,26	63	-10,76	50	
Prins Hendriklaan 18	3135ZE	1	51	58		51	7,54	6,82	60	-7,11	51	
Prins Hendriklaan 20	3135ZE	1	53	59		53	6,28	5,66	61	-6,25	53	
Prins Hendriklaan 22	3135ZE	1	53	59		53	6,14	5,63	61	-6,15	53	
Prins Hendriklaan 24	3135ZE	1	53	59		53	5,88	5,47	61	-5,94	53	
Prins Hendriklaan 26	3135ZE	1	53	59		53	5,78	5,52	61	-5,87	53	
Prins Hendriklaan 27	3135ZA	1	53	63		53	9,96	9,21	65	-9,65	53	
Prins Hendriklaan 28	3135ZE	1	54	59		54	5,23	4,69	61	-5,57	54	
Prins Hendriklaan 29	3135ZA	1	54	63		54	8,39	8,28	65	-8,29	54	
Prins Hendriklaan 30	3135ZE	1	54	59		54	5,30	4,73	61	-5,55	54	
Prins Hendriklaan 31	3135ZA	1	53	61		53	8,22	7,44	63	-8,46	52	
Prins Hendriklaan 32	3135ZE	1	54	59		54	5,24	4,91	61	-5,36	54	
Prins Hendriklaan 33	3135ZA	1	52	62		52	9,15	9,03	64	-8,74	53	X
Prins Hendriklaan 34	3135ZE	1	54	59		54	5,07	4,96	61	-5,35	54	
Prins Hendriklaan 35	3135ZA	1	50	62		50	12,06	11,60	64	-11,06	51	X
Prins Hendriklaan 36	3135ZE	1	55	60		55	5,49	4,84	61	-5,81	55	
Prins Hendriklaan 37	3135ZA	1	54	62		54	7,58	7,14	64	-7,60	54	
Prins Hendriklaan 38	3135ZG	1	54	60		54	5,49	5,26	61	-5,77	54	
Prins Hendriklaan 39	3135ZA	1	53	60		53	6,94	6,81	62	-7,08	53	
Prins Hendriklaan 40	3135ZG	1	56	60		56	4,31	3,51	61	-4,80	55	
Prins Hendriklaan 41	3135ZA	1	53	60		53	7,21	6,64	62	-6,83	53	
Prins Hendriklaan 42	3135ZG	1	56	60		56	4,31	3,55	61	-4,77	55	
Prins Hendriklaan 43	3135ZA	1	52	60		52	8,34	7,72	62	-7,74	52	
Prins Hendriklaan 44	3135ZG	1	56	60		56	4,23	3,95	62	-4,69	56	
Prins Hendriklaan 45	3135ZA	1	52	60		52	8,12	7,30	62	-7,67	52	
Prins Hendriklaan 46	3135ZG	1	56	60		56	4,22	3,78	61	-4,69	56	
Prins Hendriklaan 47	3135ZA	1	52	60		52	7,85	7,59	62	-7,24	53	X
Prins Hendriklaan 48	3135ZG	1	57	61		57	4,09	3,14	62	-4,67	56	
Prins Hendriklaan 49	3135ZA	1	51	59		51	8,87	7,94	62	-7,99	51	
Prins Hendriklaan 50	3135ZG	1	56	61		56	4,22	4,11	62	-4,70	56	
Prins Hendriklaan 51	3135ZA	1	51	58		51	7,07	6,26	59	-6,51	51	
Prins Hendriklaan 52	3135ZG	1	56	61		56	4,38	4,21	62	-4,91	56	
Prins Hendriklaan 53	3135ZA	1	50	57		50	7,21	6,81	59	-6,57	51	X
Prins Hendriklaan 54	3135ZG	1	56	61		56	4,32	4,28	62	-5,01	56	
Prins Hendriklaan 55 -4,5	3135ZA	1	48	58		50	7,62	7,12	58	-9,78	48	
Prins Hendriklaan 56	3135ZG	1	57	61		57	4,04	3,42	62	-4,80	56	
Prins Hendriklaan 57 -4,5	3135ZB	1	47	57		50	6,61	6,11	58	-9,17	47	
Prins Hendriklaan 58	3135ZG	1	57	61		57	4,20	3,57	62	-4,88	56	
Prins Hendriklaan 59	3135ZB	1	55	60		55	4,40	4,23	60	-5,11	55	
Prins Hendriklaan 60	3135ZG	1	57	61		57	3,95	3,53	62	-4,83	56	
Prins Hendriklaan 61	3135ZB	1	55	60		55	4,36	4,24	60	-4,95	55	
Prins Hendriklaan 62	3135ZG	1	57	61		57	3,93	3,52	62	-4,81	56	
Prins Hendriklaan 63	3135ZB	1	55	60		55	4,42	4,25	60	-5,04	55	
Prins Hendriklaan 64	3135ZG	1	57	61		57	3,93	3,52	62	-4,69	56	
Prins Hendriklaan 65	3135ZB	1	55	60		55	4,82	4,26	60	-5,36	54	
Prins Hendriklaan 66	3135ZG	1	57	61		57	3,91	3,46	62	-4,74	56	
Prins Hendriklaan 67	3135ZB	1	55	60		55	4,89	4,32	60	-5,42	54	

# Gemeente Vlaardingen

Adres en postcode		Bestemming	Geluidsbelasting bij huidig GPP [dB]	Toeekomst zonder nieuwe maatregelen [dB]	Sanering (AWBWC) w/ Nieuwe Infra (N)	Grenswaarde [dB]	Effect van het project	Benodigde reductie [dB]	Geluidsbelasting standaard akoestische situatie [dB]	Geluidsreductie door geadviseerde maatregelen [dB]	Toeekomst met geadviseerde maatregel(en) [dB]	Overschrijding grenswaarde/ (X=ja, leeg vak=nee)
Prins Hendriklaan 68	3135ZG	1	57	61		57	3,74	3,69	62	-4,67	57	
Prins Hendriklaan 69	3135ZB	1	55	60		55	5,00	4,35	60	-5,63	54	
Prins Hendriklaan 70	3135ZG	1	57	61		57	3,79	3,62	62	-4,63	56	
Prins Hendriklaan 71	3135ZB	1	55	60		55	4,86	4,32	60	-5,61	54	
Prins Hendriklaan 72	3135ZG	1	57	61		57	3,98	3,61	62	-4,83	56	
Prins Hendriklaan 73	3135ZB	1	55	60		55	4,46	4,01	60	-5,18	54	
Prins Hendriklaan 74	3135ZG	1	57	61		57	3,71	3,69	62	-4,69	56	
Prins Hendriklaan 75	3135ZB	1	55	60		55	4,68	4,06	60	-5,31	54	
Prins Hendriklaan 76	3135ZG	1	57	61		57	3,81	3,80	62	-4,84	56	
Prins Hendriklaan 77	3135ZB	1	55	60		55	4,43	4,11	60	-5,20	54	
Prins Hendriklaan 78	3135ZG	1	58	61		58	3,64	2,81	62	-4,79	57	
Prins Hendriklaan 79	3135ZB	1	55	59		55	4,27	3,72	60	-5,09	54	
Prins Hendriklaan 80	3135ZG	1	58	61		58	3,70	2,92	62	-4,78	57	
Prins Hendriklaan 81	3135ZB	1	55	59		55	4,09	3,70	60	-4,85	54	
Prins Hendriklaan 82	3135ZG	1	53	57		53	3,33	3,17	57	-4,19	52	
Prins Hendriklaan 83	3135ZB	1	55	59		55	4,11	3,55	60	-4,86	54	
Prins Hendriklaan 84	3135ZG	1	54	57		54	3,00	2,25	57	-3,66	53	
Prins Hendriklaan 85	3135ZB	1	50	53		50	2,67	2,38	53	-3,18	50	
Prins Hendriklaan 87	3135ZB	1	55	59		55	4,27	3,55	60	-5,03	54	
Prins Hendriklaan 89	3135ZB	1	54	59		54	4,49	4,37	60	-5,18	54	
Prins Hendriklaan 91	3135ZB	1	54	59		54	4,81	4,49	60	-5,41	54	
Prins Hendriklaan 93	3135ZB	1	50	54		50	3,92	3,70	55	-4,13	50	
Prins Hendriklaan 95	3135ZB	1	55	60		55	4,80	4,23	60	-5,66	54	
Prins Hendriklaan 97	3135ZB	1	55	60		55	4,77	4,24	60	-5,74	54	
Prins Hendriklaan 99	3135ZB	1	55	60		55	4,88	4,45	60	-5,72	54	
Prins Hendriklaan 101	3135ZC	1	49	53		50	2,59	2,09	53	-3,68	49	
Prins Hendriklaan 103	3135ZC	1	53	59		53	6,16	5,92	60	-6,60	53	
Prins Hendriklaan 105	3135ZC	1	53	60		53	6,96	6,48	60	-7,87	52	
Prins Hendriklaan 107	3135ZC	1	50	55		50	5,34	4,84	56	-6,62	49	
Prins Hendriklaan 109	3135ZC	1	55	60		55	5,10	4,21	60	-5,63	54	
Prins Hendriklaan 111	3135ZC	1	53	59		53	5,79	5,58	59	-6,75	52	
Prins Hendriklaan 113	3135ZC	1	50	56		50	5,83	5,33	56	-6,50	49	
Prins Hendriklaan 115	3135ZC	1	54	59		54	5,73	4,90	60	-6,27	53	
Prins Hendriklaan 117	3135ZC	1	51	56		51	4,63	4,31	56	-5,14	51	
Prins Hendriklaan 119	3135ZC	1	54	59		54	5,27	4,89	60	-5,83	54	
Prins Hendriklaan 121	3135ZC	1	51	57		51	6,13	5,72	58	-6,59	51	
Prins Hendriklaan 123	3135ZC	1	54	60		54	6,41	5,87	61	-7,05	53	
Prins Hendriklaan 125	3135ZC	1	51	58		51	6,81	6,50	58	-7,32	51	
Prins Hendriklaan 127	3135ZC	1	52	58		52	6,55	5,64	58	-7,14	51	
Prins Hendriklaan 129	3135ZC	1	51	58		51	7,06	6,88	59	-7,61	51	
Prins Hendriklaan 131	3135ZC	1	52	59		52	6,71	6,08	59	-7,39	51	
Prins Hendriklaan 133	3135ZC	1	58	61		58	2,22	2,15	61	-3,79	57	
Prinses Christinalaan 6	3136AE	1	48	49		50	-1,16	-	49	-2,84	46	
Prinses Christinalaan 7	3136AE	1	48	49		50	-0,90	-	49	-2,88	46	
Prinses Margrietlaan 1	3136AM	1	48	49		50	-1,23	-	49	-2,67	46	
Prinses Margrietlaan 15	3136AM	11	48	49		50	-1,23	-	49	-2,74	46	
Reigerlaan 59 --10,5	3136JJ	1	46	48		50	-2,30	-	49	-2,03	46	
Reigerlaan 59 --22,5	3136JJ	1	51	53		51	2,01	1,55	55	-5,19	48	
Rembrandtstraat 1	3131HM	1	45	48		50	-2,05	-	49	-3,58	44	
Rembrandtstraat 1 a-4,5	3131HM	1	45	48		50	-1,83	-	49	-4,60	44	
Rembrandtstraat 2	3131HM	1	48	52		50	1,77	1,27	53	-5,73	46	
Rembrandtstraat 3	3131HM	1	47	51		50	1,33	0,83	52	-6,04	45	



# Gemeente Vlaardingen

Adres en postcode		Bestemming	Geluidsbelasting bij huidig GPP [dB]	Toekomst zonder nieuwe maatregelen [dB]	Sanering (AWBWC) w/ Nieuwe Infra (N)	Grenswaarde [dB]	Effect van het project	Benodigde reductie [dB]	Geluidsbelasting standaard akoestische situatie [dB]	Geluidsreductie door geadviseerde maatregelen [dB]	Toekomst met geadviseerde maatregel(en) [dB]	Overschrijding grenswaarde/ (X=ja, leeg vak=nee)
Rembrandtstraat 4	3131HM	1	47	51		50	1,42	0,92	53	-6,10	45	
Rembrandtstraat 5	3131HM	1	48	51		50	0,56	0,06	51	-4,81	46	
Rembrandtstraat 13	3131HM	1	48	52		50	1,82	1,32	53	-5,87	46	
Rembrandtstraat 19 -4,5	3131HM	1	45	49		50	-1,30	-	49	-4,47	44	
Rembrandtstraat 23 -4,5	3131HM	1	45	49		50	-1,39	-	49	-4,77	44	
Rembrandtstraat 27 -4,5	3131HM	1	45	48		50	-1,66	-	49	-4,76	44	
Rembrandtstraat 31	3131HM	1	46	51		50	0,68	0,18	51	-6,15	45	
Rembrandtstraat 51 -10,5	3131HM	1	48	51		50	1,25	0,75	52	-5,50	46	
Rembrandtstraat 63	3131HM	1	48	49		50	-0,81	-	50	-3,24	46	
Richard Holstraat 34	3131EP	1	45	48		50	-2,02	-	49	-5,52	42	
Riouwlaan 1	3131NK	1	51	53		51	2,05	1,35	53	-4,83	48	
Riouwlaan 3	3131NK	1	51	52		51	1,01	0,22	52	-3,12	49	
Riouwlaan 5	3131NK	1	47	51		50	0,99	0,49	52	-7,05	44	
Riouwlaan 7	3131NK	1	47	51		50	1,19	0,69	52	-7,16	44	
Riouwlaan 9	3131NK	1	48	52		50	1,52	1,02	52	-6,63	45	
Riouwlaan 11	3131NK	1	52	53		52	1,29	0,50	53	-4,08	49	
Riouwlaan 13	3131NK	1	47	51		50	0,77	0,27	52	-6,23	45	
Riouwlaan 15	3131NK	1	48	51		50	1,45	0,95	52	-4,87	47	
Riouwlaan 17	3131NK	1	49	52		50	1,64	1,14	52	-4,56	47	
Riouwlaan 19	3131NK	1	48	51		50	1,35	0,85	52	-4,59	47	
Riouwlaan 21	3131NK	1	51	53		51	1,06	1,02	53	-4,04	48	
Riouwlaan 23	3131NK	1	51	52		51	0,96	0,48	52	-3,03	49	
Riouwlaan 25	3131NK	1	49	51		50	0,63	0,13	51	-3,74	47	
Riouwlaan 27	3131NK	1	49	51		50	0,91	0,41	51	-3,47	47	
Riouwlaan 29	3131NK	1	49	51		50	1,01	0,51	52	-3,46	48	
Riouwlaan 40	3131NL	1	52	53		52	0,92	0,07	53	-2,90	50	
Riouwlaan 41	3131NK	1	52	53		52	1,00	0,05	53	-3,38	49	
Riouwlaan 42	3131NL	1	53	54		53	1,19	0,73	54	-2,87	51	
Riouwlaan 43	3131NK	1	52	53		52	0,99	0,03	53	-3,41	49	
Riouwlaan 44	3131NL	1	53	54		53	1,29	0,50	54	-3,37	51	
Riouwlaan 45	3131NK	1	51	52		51	0,76	0,70	52	-3,45	49	
Riouwlaan 46	3131NL	1	50	51		50	1,04	0,54	51	-3,14	48	
Riouwlaan 47	3131NK	1	52	52		52	0,78	-	53	-3,44	49	
Riouwlaan 48	3131NL	1	54	55		54	1,48	0,67	55	-3,25	52	
Riouwlaan 49	3131NK	1	51	52		51	0,80	0,68	52	-3,36	49	
Riouwlaan 50	3131NL	1	50	51		50	0,70	0,20	51	-3,21	47	
Riouwlaan 51	3131NK	1	56	57		56	1,13	0,72	57	-3,31	54	
Riouwlaan 52	3131NL	1	53	55		53	1,52	1,22	55	-3,96	51	
Riouwlaan 53	3131NK	1	51	52		51	0,95	0,42	53	-3,14	49	
Riouwlaan 54	3131NL	1	51	52		51	1,22	0,73	52	-3,73	48	
Riouwlaan 55	3131NK	1	51	52		51	0,93	0,80	53	-3,08	49	
Riouwlaan 56	3131NL	1	51	52		51	0,85	0,78	52	-3,18	49	
Riouwlaan 57	3131NK	1	51	52		51	1,08	0,42	53	-3,11	49	
Riouwlaan 58	3131NL	1	51	52		51	1,11	0,81	53	-3,60	49	
Riouwlaan 59	3131NK	1	51	52		51	0,92	0,47	53	-3,22	49	
Riouwlaan 60	3131NL	1	53	54		53	1,20	0,82	54	-3,88	50	
Riouwlaan 61	3131NK	1	51	52		51	1,03	0,96	53	-3,42	49	
Riouwlaan 62	3131NL	1	51	52		51	0,87	0,76	52	-3,71	49	
Riouwlaan 63	3131NK	1	57	58		57	1,12	0,87	59	-3,44	55	
Riouwlaan 64	3131NL	1	53	54		53	1,40	0,84	54	-3,43	51	
Riouwlaan 65	3131NK	1	53	54		53	0,64	0,21	54	-5,12	49	
Riouwlaan 66	3131NL	1	52	53		52	1,07	0,48	53	-3,98	49	

## Gemeente Vlaardingen

Adres en postcode		Bestemming	Geluidsbelasting bij huidig GPP [dB]	Toekomst zonder nieuwe maatregelen [dB]	Sanering (AWBWC) w/ Nieuwe Infra (N)	Grenswaarde [dB]	Effect van het project	Benodigde reductie [dB]	Geluidsbelasting standaard akoestische situatie [dB]	Geluidsreductie door geadviseerde maatregelen [dB]	Toekomst met geadviseerde maatregel(en) [dB]	Overschrijding grenswaarde/ (X=ja, leeg vak=nee)
Riouwlaan 67	3131NK	1	54	54		54	0,60	-	55	-5,37	49	
Riouwlaan 68	3131NL	1	51	53		51	1,17	1,16	53	-4,28	48	
Riouwlaan 69	3131NK	1	54	54		54	0,46	-	55	-5,88	48	
Riouwlaan 70	3131NL	1	53	53		53	0,87	-	54	-4,89	48	
Riouwlaan 71	3131NK	1	54	55		54	0,50	0,17	55	-5,85	49	
Riouwlaan 72	3131NL	1	53	55		53	1,82	1,14	55	-3,93	51	
Riouwlaan 73	3131NK	1	55	55		55	0,44	-	55	-6,20	49	
Riouwlaan 74	3131NL	1	55	55		55	0,55	-	55	-5,02	50	
Riouwlaan 75	3131NK	1	58	58		58	0,77	-	59	-5,40	53	
Riouwlaan 77	3131NK	1	57	57		57	0,71	-	58	-6,26	51	
Riouwlaan 79	3131NK	1	57	58		57	0,63	0,21	58	-6,17	52	
Riouwlaan 81	3131NK	1	57	58		57	0,49	0,41	58	-6,14	52	
Riouwlaan 83	3131NK	1	58	58		58	0,59	-	59	-6,07	52	
Riouwlaan 85	3131NK	1	58	59		58	0,69	0,14	59	-5,87	53	
Riouwlaan 87	3131NK	1	58	59		58	0,51	0,25	59	-5,79	53	
Riouwlaan 98	3131NL	1	53	54		53	1,56	0,59	54	-3,43	51	
Riouwlaan 100	3131NL	1	54	55		54	1,12	0,29	55	-3,51	51	
Riouwlaan 102	3131NL	1	54	55		54	0,87	0,22	55	-4,47	50	
Riouwlaan 104	3131NL	1	56	57		56	0,98	0,95	58	-3,44	54	
Riouwlaan 106	3131NL	1	55	56		55	0,85	0,54	56	-3,10	53	
Riouwlaan 108	3131NL	1	56	57		56	0,93	0,24	57	-3,45	53	
Riouwlaan 110	3131NL	1	59	60		59	1,11	0,30	60	-3,36	56	
Riouwlaan 112	3131NL	1	56	57		56	1,25	0,60	57	-2,85	54	
Riouwlaan 114	3131NL	1	56	57		56	1,27	0,56	57	-2,90	54	
Riouwlaan 116	3131NM	1	59	60		59	1,11	0,82	60	-3,34	57	
Riouwlaan 118	3131NM	1	56	58		56	1,28	1,17	58	-2,96	55	
Riouwlaan 120	3131NM	1	56	57		56	1,32	0,93	58	-2,97	54	
Riouwlaan 122	3131NM	1	60	61		60	1,02	0,03	61	-3,27	57	
Riouwlaan 124	3131NM	1	57	58		57	1,27	0,36	58	-2,97	55	
Riouwlaan 126	3131NM	1	56	58		56	1,26	1,10	58	-2,99	55	
Riouwlaan 128	3131NM	1	60	61		60	0,99	0,34	61	-3,18	58	
Riouwlaan 130	3131NM	1	57	58		57	1,24	0,56	58	-2,93	55	
Riouwlaan 132	3131NM	1	57	58		57	1,21	0,31	58	-2,96	55	
Riouwlaan 134	3131NM	1	60	61		60	0,97	0,72	61	-3,11	58	
Riouwlaan 136	3131NM	1	57	58		57	1,19	0,74	58	-2,89	55	
Riouwlaan 138	3131NM	1	57	58		57	1,15	0,47	58	-2,91	55	
Riouwlaan 140	3131NM	1	57	58		57	0,63	0,28	58	-6,00	52	
Riouwlaan 142	3131NM	1	57	58		57	0,64	0,28	58	-6,20	52	
Riouwlaan 144	3131NM	1	59	59		59	0,69	-	60	-5,15	54	
Riouwlaan 146	3131NM	1	57	57		57	0,68	-	58	-6,31	51	
Riouwlaan 148	3131NM	1	57	58		57	0,65	0,10	58	-6,32	51	
Riouwlaan 150	3131NM	1	59	60		59	0,70	0,48	60	-4,82	55	
Riouwlaan 152	3131NM	1	58	59		58	0,96	0,08	59	-2,77	56	
Riouwlaan 154	3131NM	1	57	58		57	1,12	0,16	58	-2,98	55	
Riouwlaan 156	3131NM	1	60	61		60	0,78	0,49	61	-4,27	57	
Riouwlaan 158	3131NM	1	58	59		58	0,97	0,35	59	-2,70	56	
Riouwlaan 160	3131NM	1	57	58		57	1,28	0,60	58	-2,98	55	
Riouwlaan 162	3131NM	1	60	61		60	0,78	0,69	61	-4,06	57	
Riouwlaan 164	3131NM	1	58	59		58	0,99	0,52	59	-2,68	56	
Riouwlaan 166	3131NM	1	57	59		57	1,35	1,12	59	-2,98	56	
Riouwlaan 168	3131NM	1	61	62		61	0,74	0,04	62	-3,89	58	
Riouwlaan 170	3131NM	1	58	59		58	0,97	0,88	59	-2,67	57	

## Gemeente Vlaardingen

Adres en postcode		Bestemming	Geluidsbelasting bij huidig GPP [dB]	Toekomst zonder nieuwe maatregelen [dB]	Sanering (AWBWC) w/ Nieuwe Infra (N)	Grenswaarde [dB]	Effect van het project	Benodigde reductie [dB]	Geluidsbelasting standaard akoestische situatie [dB]	Geluidsreductie door geadviseerde maatregelen [dB]	Toekomst met geadviseerde maatregel(en) [dB]	Overschrijding grenswaarde/ (X=ja, leeg vak=nee)
Riouwlaan 172	3131NM	1	58	59		58	1,25	0,45	59	-2,94	56	
Riouwlaan 174	3131NM	1	61	62		61	0,72	0,41	62	-3,72	58	
Riouwlaan 176	3131NM	1	59	60		59	0,98	0,60	60	-2,67	57	
Riouwlaan 178	3131NM	1	59	60		59	1,25	0,36	60	-2,89	57	
Riouwlaan 180	3131NM	1	62	62		62	0,71	-	62	-3,56	59	
Ripperdastraat 1	3132ZA	1	53	54		53	0,56	0,16	54	-4,95	49	
Ripperdastraat 3	3132ZA	1	50	51		50	0,74	0,24	51	-4,18	47	
Ripperdastraat 4	3132ZA	1	48	49		50	-1,08	-	50	-4,28	45	
Ripperdastraat 5	3132ZA	1	54	55		54	0,76	0,30	55	-4,57	50	
Ripperdastraat 6	3132ZA	1	49	50		50	-0,39	-	50	-3,86	46	
Ripperdastraat 7	3132ZA	1	51	52		51	1,06	0,30	52	-3,90	48	
Ripperdastraat 8	3132ZA	1	48	49		50	-0,92	-	49	-3,53	46	
Ripperdastraat 9	3132ZA	1	54	55		54	0,85	0,31	55	-3,98	51	
Ripperdastraat 10	3132ZA	1	48	49		50	-0,97	-	49	-3,59	45	
Ripperdastraat 11	3132ZA	1	51	52		51	1,02	0,54	53	-2,89	49	
Ripperdastraat 13	3132ZA	1	54	55		54	0,84	0,74	56	-3,94	51	
Ripperdastraat 14	3132ZA	1	49	51		50	0,56	0,06	51	-4,76	46	
Ripperdastraat 15	3132ZA	1	54	55		54	0,96	0,23	55	-3,19	52	
Rode Kruislaan 1	3135WC	1	50	53		50	2,97	2,79	55	-2,87	50	
Rode Kruislaan 3	3135WC	1	51	53		51	2,88	2,00	55	-2,75	51	
Rode Kruislaan 4	3135WC	1	47	54		50	4,50	4,00	57	-6,69	48	
Rode Kruislaan 5	3135WC	1	51	54		51	2,98	2,05	55	-2,84	51	
Rode Kruislaan 6	3135WC	1	47	54		50	4,06	3,56	56	-6,86	47	
Rode Kruislaan 7	3135WC	1	50	53		50	2,84	2,60	55	-2,69	50	
Rode Kruislaan 9	3135WC	1	50	53		50	3,05	2,55	55	-3,24	50	
Rode Kruislaan 11	3135WC	1	49	53		50	2,82	2,32	55	-3,48	49	
Rode Kruislaan 13	3135WC	1	49	53		50	2,75	2,25	55	-3,41	49	
Rode Kruislaan 15	3135WC	1	50	53		50	2,84	2,34	55	-3,15	50	
Rode Kruislaan 17	3135WC	1	50	53		50	3,27	2,77	55	-3,21	50	
Rode Kruislaan 19	3135WC	1	50	53		50	3,08	2,80	55	-2,91	50	
Rode Kruislaan 21	3135WC	1	50	56		50	5,59	5,09	58	-6,34	49	
Rode Kruislaan 23	3135WC	1	50	54		50	3,71	3,41	56	-4,10	50	
Rode Kruislaan 25	3135WC	1	50	54		50	3,52	3,37	56	-3,99	50	
Rode Kruislaan 27	3135WC	1	50	54		50	3,40	3,03	55	-3,74	50	
Rode Kruislaan 29	3135WC	1	50	54		50	3,60	3,38	56	-4,01	50	
Rode Kruislaan 31	3135WC	1	50	54		50	3,91	3,45	56	-4,00	50	
Rode Kruislaan 33	3135WC	1	49	54		50	3,54	3,04	56	-3,97	50	
Rode Kruislaan 35	3135WC	1	48	52		50	2,48	1,98	55	-4,28	48	
Rode Kruislaan 37	3135WC	1	48	53		50	2,99	2,49	55	-4,39	49	
Rode Kruislaan 39	3135WC	1	48	58		50	7,52	7,02	60	-10,75	47	
Roemer Visscherstraat 64 -10,5	3132ET	1	47	47		50	-2,54	-	49	-3,15	44	
Roemer Visscherstraat 358 -4,5	3132EZ	1	48	49		50	-1,29	-	49	-3,25	45	
Roemer Visscherstraat 368 -4,5	3132EZ	1	49	50		50	-0,15	-	50	-3,35	46	
Roemer Visscherstraat 378 -4,5	3132EZ	1	48	49		50	-0,98	-	50	-3,22	46	
Roemer Visscherstraat 398 -4,5	3132EZ	1	49	50		50	-0,24	-	50	-3,32	46	
Roemer Visscherstraat 426	3132EZ	1	47	48		50	-1,78	-	49	-2,86	45	
Roemer Visscherstraat 428	3132EZ	1	48	49		50	-1,22	-	49	-2,63	46	
Rotterdamseweg 55	3135PT	16	49	52		50	1,82	1,32	53	-3,10	49	
Rotterdamseweg 55 a	3135PT	16	48	51		50	0,96	0,46	52	-3,23	48	
Rotterdamseweg 55 aj	3135PT	16	49	54		50	3,59	3,09	55	-5,68	48	
Rotterdamseweg 55 ak	3135PT	16	49	54		50	3,52	3,02	55	-5,78	48	
Rotterdamseweg 55 ao	3135PT	16	49	53		50	3,46	2,96	55	-5,79	48	

# Gemeente Vlaardingen

Adres en postcode		Bestemming	Geluidsbelasting bij huidig GPP [dB]	Toekomst zonder nieuwe maatregelen [dB]	Sanering (AWBWC) w/ Nieuwe Infra (N)	Grenswaarde [dB]	Effect van het project	Benodigde reductie [dB]	Geluidsbelasting standaard akoestische situatie [dB]	Geluidsreductie door geadviseerde maatregelen [dB]	Toekomst met geadviseerde maatregel(en) [dB]	Overschrijding grenswaarde/ (X=ja, leeg vak=nee)
Rotterdamseweg 55 as	3135PT	16	48	53		50	3,38	2,88	55	-6,16	47	
Rotterdamseweg 55 at	3135PT	16	45	52		50	2,17	1,67	54	-8,73	43	
Rotterdamseweg 55 b	3135PT	16	49	51		50	1,34	0,84	52	-3,25	48	
Rotterdamseweg 55 bt	3135PT	16	45	51		50	0,73	0,23	52	-6,31	44	
Rotterdamseweg 55 bw	3135PT	16	46	51		50	0,56	0,06	52	-4,57	46	
Rotterdamseweg 55 c	3135PT	16	48	51		50	0,74	0,24	52	-3,37	47	
Rotterdamseweg 55 e	3135PT	16	48	51		50	1,10	0,60	53	-3,21	48	
Rotterdamseweg 55 f	3135PT	16	45	51		50	0,92	0,42	52	-6,59	44	
Rotterdamseweg 55 m	3135PT	16	48	50		50	-0,30	-	51	-2,57	47	
Rotterdamseweg 55 n	3135PT	16	48	53		50	2,66	2,16	54	-5,05	48	
Rotterdamseweg 55 o	3135PT	16	48	52		50	2,41	1,91	54	-5,03	47	
Rotterdamseweg 55 p	3135PT	16	46	52		50	1,90	1,40	53	-6,18	46	
Rotterdamseweg 55 q	3135PT	16	48	53		50	2,87	2,37	54	-5,03	48	
Rotterdamseweg 102 -10,5	3135PX	1	48	52		50	1,95	1,45	54	-4,75	47	
Rotterdamseweg 115	3135PT	16	50	51		50	0,60	0,10	51	-0,56	50	
Rozenlaan 4	3135XR	1	47	53		50	3,36	2,86	56	-5,96	47	
Rozenlaan 6	3135XR	1	46	54		50	3,95	3,45	56	-7,28	47	
Rozenlaan 10	3135XR	1	46	56		50	6,06	5,56	58	-9,22	47	
Rozenlaan 12	3135XR	1	51	56		51	5,01	4,40	57	-5,97	50	
Rozenlaan 14	3135XR	1	46	55		50	4,80	4,30	57	-8,45	46	
Rozenlaan 17	3135XL	1	48	56		50	6,33	5,83	58	-8,64	48	
Rozenlaan 19	3135XL	1	51	56		51	4,99	4,64	58	-5,94	50	
Rozenlaan 20	3135XR	1	46	54		50	4,05	3,55	56	-7,58	46	
Rozenlaan 22	3135XR	1	51	56		51	4,58	4,26	57	-5,58	50	
Rozenlaan 23	3135XM	1	47	56		50	5,81	5,31	58	-8,99	47	
Rozenlaan 25	3135XM	1	47	56		50	6,03	5,53	58	-9,15	47	
Rozenlaan 26	3135XR	1	51	56		51	4,94	4,71	58	-6,06	50	
Rozenlaan 27	3135XM	1	48	51		50	1,29	0,79	53	-3,82	47	
Rozenlaan 31	3135XM	1	49	52		50	2,21	1,71	53	-3,50	49	
Rozenlaan 33	3135XM	1	49	52		50	2,30	1,80	54	-3,65	49	
Rozenlaan 35	3135XM	1	49	52		50	2,14	1,64	53	-3,63	49	
Rozenlaan 39	3135XM	1	49	52		50	1,92	1,42	53	-3,75	48	
Rozenlaan 43	3135XM	1	48	51		50	1,49	0,99	53	-3,39	48	
Rozenlaan 45	3135XM	1	48	51		50	1,30	0,80	53	-3,33	48	
Rozenlaan 61	3135XM	1	50	56		50	5,82	5,32	57	-6,66	49	
Rozenlaan 63	3135XM	1	50	56		50	6,19	5,69	58	-6,86	49	
Rozenlaan 65	3135XN	1	51	57		51	5,16	5,16	58	-5,83	51	
Rozenlaan 67	3135XN	1	49	56		50	5,95	5,45	58	-7,41	49	
Rozenlaan 69	3135XN	1	48	56		50	5,80	5,30	58	-7,55	48	
Rozenlaan 70	3135XS	1	51	57		51	5,77	5,52	59	-6,47	51	
Rozenlaan 71	3135XN	1	49	56		50	6,16	5,66	58	-7,11	49	
Rozenlaan 73	3135XN	1	49	57		50	6,73	6,23	59	-7,98	49	
Rozenlaan 76	3135XT	1	49	56		50	6,46	5,96	58	-7,25	49	
Rozenlaan 77	3135XN	1	47	56		50	6,12	5,62	59	-8,84	47	
Rozenlaan 78	3135XT	1	49	56		50	6,32	5,82	58	-7,41	49	
Rozenlaan 79	3135XN	1	47	56		50	6,15	5,65	59	-8,77	47	
Rozenlaan 81	3135XN	1	51	56		51	5,71	4,94	58	-6,06	50	
Rozenlaan 83	3135XN	1	48	56		50	6,11	5,61	58	-8,10	48	
Rozenlaan 84	3135XT	1	50	57		50	7,17	6,67	59	-7,69	49	
Rozenlaan 85	3135XN	1	50	58		50	7,36	7,17	60	-7,58	50	
Rozenlaan 86	3135XT	1	48	56		50	6,47	5,97	59	-8,58	48	
Rozenlaan 87	3135XN	1	47	56		50	6,36	5,86	59	-8,62	48	

# Gemeente Vlaardingen

Adres en postcode		Bestemming	Geluidsbelasting bij huidig GPP [dB]	Toeekomst zonder nieuwe maatregelen [dB]	Sanering (AWBWC) w/ Nieuwe Infra (N)	Grenswaarde [dB]	Effect van het project	Benodigde reductie [dB]	Geluidsbelasting standaard akoestische situatie [dB]	Geluidsreductie door geadviseerde maatregelen [dB]	Toeekomst met geadviseerde maatregel(en) [dB]	Overschrijding grenswaarde/ (X=ja, leeg vak=nee)
Rozenlaan 88	3135XT	1	48	57		50	7,07	6,57	59	-8,99	48	
Rozenlaan 90	3135XT	1	47	57		50	6,64	6,14	59	-9,03	48	
Rozenlaan 92	3135XT	1	48	57		50	6,99	6,49	59	-8,70	48	
Rozenlaan 94	3135XT	1	50	58		50	7,75	7,25	60	-8,20	50	
Rozenlaan 96	3135XT	1	50	56		50	5,75	5,74	58	-6,07	50	
Rozenlaan 98	3135XT	1	51	56		51	5,87	4,91	58	-6,26	50	
Rozenlaan 114	3135XV	1	50	55		50	4,90	4,67	57	-5,25	50	
Ruychaverstraat 1	3132ZB	1	54	55		54	0,76	0,13	55	-4,42	50	
Ruychaverstraat 2	3132ZB	1	52	52		52	0,90	-	53	-3,71	49	
Ruychaverstraat 3	3132ZB	1	51	52		51	0,89	0,85	53	-3,14	49	
Ruychaverstraat 4	3132ZB	1	51	52		51	0,85	0,80	52	-3,57	49	
Ruychaverstraat 5	3132ZB	1	55	56		55	0,74	0,17	56	-4,59	51	
Ruychaverstraat 6	3132ZB	1	51	52		51	0,74	0,42	52	-3,70	48	
Ruychaverstraat 7	3132ZB	1	53	54		53	1,12	0,62	55	-3,55	51	
Ruychaverstraat 8	3132ZB	1	51	52		51	0,91	0,41	52	-3,43	48	
Ruychaverstraat 9	3132ZB	1	55	56		55	0,77	0,44	56	-4,67	51	
Ruychaverstraat 10	3132ZB	1	50	51		50	0,57	0,07	51	-3,65	47	
Ruychaverstraat 11	3132ZB	1	54	55		54	0,80	0,30	55	-3,60	51	
Ruychaverstraat 12	3132ZB	1	48	48		50	-1,85	-	49	-4,07	44	
Ruychaverstraat 13	3132ZB	1	56	56		56	0,77	-	56	-4,59	52	
Ruychaverstraat 14	3132ZB	1	49	50		50	0,28	-	51	-4,43	46	
Ruychaverstraat 15	3132ZB	1	56	57		56	0,82	0,27	57	-4,51	52	
Ruytenburchflat 1 -10,5	3131WX	1	51	52		51	1,18	0,91	53	-3,69	49	
Schepenstraat 10	3131VW	1	49	52		50	2,35	1,85	53	-5,00	47	
Schepenstraat 22 -4,5	3131VW	1	48	49		50	-1,07	-	49	-3,80	45	
Schiedamseweg 124	3134BT	1	50	51		50	0,51	0,01	51	-0,81	50	
Schimmelpenninckstraat 4	3135NT	1	52	52		52	0,57	-	52	-0,52	52	
Schimmelpenninckstraat 5	3135NT	1	49	50		50	-0,44	-	50	-0,23	49	
Schimmelpenninckstraat 6	3135NT	1	52	52		52	0,72	-	53	-0,62	52	
Schimmelpenninckstraat 7	3135NT	1	49	50		50	-0,18	-	50	-0,28	50	
Schimmelpenninckstraat 9	3135NT	1	49	50		50	-0,20	-	50	-0,27	50	
Schimmelpenninckstraat 14	3135NT	1	52	53		52	0,64	0,17	53	-0,51	52	
Schimmelpenninckstraat 16	3135NT	1	52	53		52	0,64	0,50	53	-0,48	53	X
Sclaavenburch 25	3131MB	1	46	48		50	-2,01	-	48	-4,71	43	
's-Gravesandestraat 1 -10,5	3132RK	1	48	49		50	-0,64	-	50	-2,97	46	
's-Gravesandestraat 17 -10,5	3132RK	1	48	49		50	-0,73	-	50	-2,79	46	
's-Gravesandestraat 33 -10,5	3132RK	1	49	50		50	-0,27	-	51	-2,86	47	
's-Gravesandestraat 49 -10,5	3132RK	1	50	51		50	0,52	0,02	51	-3,13	47	
Sneeuwbalstraat 5 -10,5	3135ES	1	51	52		51	1,63	0,87	53	-1,81	51	
Sneeuwbalstraat 12	3135ES	16	51	51		51	0,42	-	51	-0,40	51	
Sneeuwbalstraat 69	3135ES	1	50	51		50	0,71	0,21	51	-0,84	50	
Soendalaan 4 -10,5	3131LV	11	51	52		51	1,11	0,41	52	-4,25	48	
Soendalaan 38	3131LV	1	51	52		51	1,07	0,91	52	-3,79	49	
Soendalaan 45	3131LS	1	50	52		50	1,55	1,35	52	-3,97	48	
Soendalaan 47	3131LS	1	50	52		50	1,18	1,13	52	-4,15	47	
Soendalaan 53	3131LS	1	50	52		50	1,58	1,08	52	-3,89	48	
Soendalaan 55	3131LS	1	50	52		50	1,55	1,05	52	-3,46	48	
Soendalaan 59	3131LS	1	50	52		50	1,58	1,08	52	-3,42	48	
Soendalaan 63	3131LS	1	50	52		50	1,74	1,42	52	-3,50	48	
Soendalaan 67	3131LS	1	50	52		50	1,57	1,07	52	-3,61	48	
Soendalaan 69	3131LS	1	48	50		50	0,00	-	50	-3,55	46	
Soendalaan 71	3131LS	1	50	52		50	1,79	1,29	52	-3,77	48	

## Gemeente Vlaardingen

Adres en postcode		Bestemming	Geluidsbelasting bij huidig GPP [dB]	Toekomst zonder nieuwe maatregelen [dB]	Sanering (AWBWC) w/ Nieuwe Infra (N)	Grenswaarde [dB]	Effect van het project	Benodigde reductie [dB]	Geluidsbelasting standaard akoestische situatie [dB]	Geluidsreductie door geadviseerde maatregelen [dB]	Toekomst met geadviseerde maatregel(en) [dB]	Overschrijding grenswaarde/ (X=ja, leeg vak=nee)
Soendalaan 73	3131LS	1	48	49		50	-0,55	-	50	-3,34	46	
Soendalaan 75	3131LS	1	49	51		50	1,37	0,87	52	-3,97	47	
Soendalaan 77	3131LS	1	48	49		50	-0,73	-	50	-3,93	45	
Soendalaan 79	3131LS	1	49	51		50	0,84	0,34	51	-4,01	47	
Soendalaan 81	3131LS	1	48	50		50	0,20	-	51	-4,30	46	
Soendalaan 83	3131LS	1	48	50		50	-0,28	-	50	-4,36	45	
Soendalaan 85	3131LT	1	48	50		50	-0,13	-	50	-4,72	45	
Soendalaan 87	3131LT	1	48	50		50	-0,24	-	50	-4,87	45	
Soendalaan 115	3131LT	1	50	51		50	0,65	0,15	51	-5,24	45	
Soendalaan 117	3131LT	1	50	51		50	0,79	0,29	51	-5,25	46	
Soendalaan 119	3131LT	1	50	51		50	0,69	0,19	51	-4,97	46	
Soendalaan 127	3131LT	1	48	48		50	-1,89	-	49	-8,79	39	
Sonostraat 1 -10,5	3132ZC	1	54	55		54	1,07	0,61	56	-2,59	53	
Spalandlaan 16	3135WR	1	49	52		50	1,52	1,02	53	-2,70	49	
Spalandlaan 18	3135WR	1	48	52		50	1,86	1,36	54	-3,69	48	
Spalandlaan 22	3135WR	1	48	52		50	1,77	1,27	54	-3,96	48	
Spalandlaan 24	3135WR	1	47	51		50	1,44	0,94	53	-3,93	48	
Spalandlaan 26	3135WR	1	48	52		50	1,83	1,33	54	-3,10	49	
Spalandlaan 28	3135WR	1	45	54		50	4,13	3,63	57	-7,90	46	
Spalandlaan 30	3135WR	1	47	54		50	4,03	3,53	56	-6,46	48	
Spalandlaan 32	3135WR	1	47	55		50	4,66	4,16	57	-6,79	48	
Spalandlaan 34	3135WR	1	47	56		50	5,85	5,35	58	-8,87	47	
Spalandlaan 36	3135WR	1	46	56		50	5,98	5,48	58	-9,71	46	
Spechtlaan 341 d-10,5	3136HH	1	51	53		51	2,36	1,91	55	-4,75	49	
Spechtlaan 341 e-10,5	3136HH	1	50	52		50	2,31	1,87	54	-4,32	48	
Spechtlaan 560 a-13,5	3136HR	1	50	52		50	1,74	1,24	54	-5,09	47	
Spechtlaan 560 b-13,5	3136HR	1	50	51		50	1,35	0,85	53	-4,50	47	
Spechtlaan 560 f-13,5	3136HR	1	49	51		50	1,35	0,85	54	-4,76	47	
Spechtlaan 608 a-13,5	3136HS	1	52	54		52	2,23	1,38	55	-5,13	49	
Spechtlaan 608 b-10,5	3136HS	1	51	53		51	2,35	1,67	55	-5,80	47	
Spechtlaan 608 d-7,5	3136HS	1	49	51		50	1,43	0,93	53	-5,81	46	
Spechtlaan 608 e-10,5	3136HS	1	50	52		50	2,24	1,93	54	-4,07	48	
Spechtlaan 608 f-13,5	3136HS	1	51	53		51	2,05	1,68	55	-3,78	49	
Spechtlaan 608 h-7,5	3136HS	1	49	51		50	0,83	0,33	52	-3,59	47	
Sperwerlaan 1	3136GA	1	52	55		52	2,49	2,14	57	-6,03	49	
Sperwerlaan 3	3136GA	1	52	55		52	2,65	2,50	57	-6,72	48	
Sperwerlaan 5	3136GA	1	53	55		53	2,87	1,97	58	-7,13	48	
Sperwerlaan 7	3136GA	1	53	56		53	2,79	2,14	58	-7,40	48	
Sperwerlaan 9	3136GA	1	53	56		53	2,88	2,47	58	-7,70	48	
Sperwerlaan 11	3136GA	1	53	56		53	2,92	2,70	58	-7,58	49	
Sperwerlaan 13	3136GA	1	52	54		52	1,87	1,57	55	-3,92	50	
Sperwerlaan 14	3136GR	1	50	53		50	2,28	2,01	55	-5,64	47	
Sperwerlaan 15	3136GA	1	53	55		53	1,96	1,48	56	-4,40	51	
Sperwerlaan 16	3136GR	1	51	53		51	2,27	1,48	55	-5,47	48	
Sperwerlaan 17	3136GA	1	53	55		53	2,02	1,93	57	-4,48	51	
Sperwerlaan 18	3136GR	1	52	54		52	2,16	1,35	56	-4,55	49	
Sperwerlaan 19	3136GA	1	54	56		54	2,10	1,26	57	-4,61	51	
Sperwerlaan 20	3136GR	1	52	55		52	2,10	2,10	57	-4,14	50	
Sperwerlaan 21	3136GA	1	54	56		54	2,19	1,58	58	-4,82	51	
Sperwerlaan 22	3136GR	1	52	54		52	2,29	1,76	57	-5,24	49	
Sperwerlaan 23	3136GA	1	54	56		54	2,37	1,87	58	-5,03	51	
Sperwerlaan 24	3136GR	1	52	54		52	2,29	1,47	56	-5,93	48	

# Gemeente Vlaardingen

Adres en postcode		Bestemming	Geluidsbelasting bij huidig GPP [dB]	Toekomst zonder nieuwe maatregelen [dB]	Sanering (AWBWC) w/ Nieuwe Infra (N)	Grenswaarde [dB]	Effect van het project	Benodigde reductie [dB]	Geluidsbelasting standaard akoestische situatie [dB]	Geluidsreductie door geadviseerde maatregelen [dB]	Toekomst met geadviseerde maatregel(en) [dB]	Overschrijding grenswaarde/ (X=ja, leeg vak=nee)
Sperwerlaan 25	3136GA	1	54	56		54	2,34	1,95	58	-5,16	51	
Sperwerlaan 27	3136GA	1	54	57		54	2,51	2,12	58	-5,46	51	
Sperwerlaan 29	3136GA	1	54	57		54	2,54	2,44	59	-5,23	52	
Sperwerlaan 30	3136GR	1	52	54		52	2,38	1,84	57	-6,09	48	
Sperwerlaan 31	3136GA	1	55	57		55	2,31	1,39	59	-4,94	52	
Sperwerlaan 32	3136GR	1	52	55		52	2,26	2,02	57	-5,27	49	
Sperwerlaan 33	3136GA	1	54	57		54	2,31	2,23	58	-4,83	52	
Sperwerlaan 34	3136GR	1	53	55		53	2,13	1,54	57	-4,21	51	
Sperwerlaan 35	3136GA	1	55	57		55	2,22	1,38	59	-4,59	52	
Sperwerlaan 36	3136GR	1	53	55		53	2,02	1,39	57	-3,92	51	
Sperwerlaan 37	3136GA	1	53	55		53	1,75	1,14	56	-3,68	51	
Sperwerlaan 38	3136GR	1	52	54		52	2,08	1,89	57	-4,94	49	
Sperwerlaan 39	3136GA	1	53	55		53	1,85	1,80	56	-3,98	51	
Sperwerlaan 40	3136GR	1	52	54		52	2,15	1,45	56	-5,50	48	
Sperwerlaan 41	3136GA	1	54	56		54	1,94	1,37	57	-4,15	52	
Sperwerlaan 43	3136GA	1	54	56		54	1,97	1,66	57	-4,28	52	
Sperwerlaan 45	3136GA	1	55	57		55	2,07	1,09	58	-4,56	52	
Sperwerlaan 46	3136GR	1	52	54		52	1,86	1,64	56	-4,65	49	
Sperwerlaan 47	3136GA	1	55	57		55	2,15	1,30	58	-4,60	52	
Sperwerlaan 48	3136GR	1	53	55		53	1,74	1,07	57	-3,91	51	
Sperwerlaan 49	3136GA	1	55	57		55	2,16	1,48	58	-4,75	52	
Sperwerlaan 50	3136GR	1	53	55		53	1,75	1,51	57	-3,10	52	
Sperwerlaan 51	3136GA	1	55	57		55	2,26	1,74	59	-4,94	52	
Sperwerlaan 52	3136GR	1	53	54		53	1,50	0,67	56	-2,61	52	
Sperwerlaan 53	3136GA	1	55	58		55	2,29	2,13	59	-4,76	53	
Sperwerlaan 54	3136GR	1	52	53		52	1,39	0,84	55	-2,98	50	
Sperwerlaan 55	3136GA	1	56	58		56	2,16	1,24	59	-4,57	53	
Sperwerlaan 56	3136GR	1	51	53		51	1,39	1,35	55	-3,37	49	
Sperwerlaan 57	3136GA	1	56	58		56	2,07	1,46	59	-4,28	54	
Sperwerlaan 59	3136GA	1	56	58		56	2,02	1,72	59	-4,07	54	
Sperwerlaan 61	3136GB	1	53	55		53	1,69	1,56	56	-3,09	52	
Sperwerlaan 62	3136GR	1	50	52		50	1,29	1,21	54	-3,75	48	
Sperwerlaan 63	3136GB	1	54	56		54	1,87	1,27	57	-3,46	52	
Sperwerlaan 64	3136GR	1	51	52		51	1,37	0,77	54	-3,39	49	
Sperwerlaan 65	3136GB	1	54	56		54	1,91	1,65	58	-3,60	53	
Sperwerlaan 66	3136GR	1	52	53		52	1,40	0,60	55	-2,77	50	
Sperwerlaan 67	3136GB	1	54	56		54	1,96	1,93	58	-3,77	53	
Sperwerlaan 68	3136GR	1	52	53		52	1,10	0,76	55	-1,84	51	
Sperwerlaan 69	3136GB	1	55	57		55	2,04	1,37	58	-4,02	53	
Sperwerlaan 70	3136GR	1	52	53		52	1,02	0,10	54	-2,18	50	
Sperwerlaan 71	3136GB	1	55	57		55	2,11	1,62	58	-4,08	53	
Sperwerlaan 72	3136GR	1	51	52		51	1,04	0,81	54	-2,54	50	
Sperwerlaan 73	3136GB	1	55	57		55	2,12	1,77	58	-4,11	53	
Sperwerlaan 75	3136GB	1	55	58		55	2,23	2,09	59	-4,29	53	
Sperwerlaan 77	3136GB	1	56	58		56	2,19	1,42	59	-4,09	54	
Sperwerlaan 79	3136GB	1	56	58		56	2,14	1,61	59	-4,03	54	
Sperwerlaan 81	3136GB	1	56	58		56	2,04	1,92	59	-3,76	55	
Sperwerlaan 83	3136GB	1	57	59		57	2,02	1,14	59	-3,65	55	
Sperwerlaan 85	3136GB	1	55	57		55	1,86	1,16	58	-3,22	53	
Sperwerlaan 87	3136GB	1	55	57		55	2,00	1,61	59	-3,43	54	
Sperwerlaan 89	3136GB	1	55	57		55	1,97	1,79	59	-3,45	54	
Sperwerlaan 91	3136GB	1	55	58		55	2,07	2,01	59	-3,62	54	

# Gemeente Vlaardingen

Adres en postcode		Bestemming	Geluidsbelasting bij huidig GPP [dB]	Toekomst zonder nieuwe maatregelen [dB]	Sanering (AWBWC) w/ Nieuwe Infra (N)	Grenswaarde [dB]	Effect van het project	Benodigde reductie [dB]	Geluidsbelasting standaard akoestische situatie [dB]	Geluidsreductie door geadviseerde maatregelen [dB]	Toekomst met geadviseerde maatregel(en) [dB]	Overschrijding grenswaarde/ (X=ja, leeg vak=nee)
Sperwerlaan 93	3136GB	1	56	58		56	2,08	1,19	59	-3,62	54	
Sperwerlaan 95	3136GB	1	56	58		56	2,08	1,30	59	-3,56	54	
Sperwerlaan 97	3136GB	1	56	58		56	2,14	1,51	59	-3,66	54	
Sperwerlaan 99	3136GB	1	56	58		56	2,19	1,72	60	-3,74	54	
Sperwerlaan 101	3136GB	1	56	58		56	2,10	1,88	60	-3,52	55	
Sperwerlaan 103	3136GB	1	56	59		56	2,09	2,01	59	-3,46	55	
Sperwerlaan 105	3136GB	1	57	59		57	2,01	1,29	59	-3,24	56	
Sperwerlaan 107	3136GB	1	57	59		57	2,01	1,52	59	-3,13	56	
Sperwerlaan 109	3136GC	1	52	54		52	1,97	1,89	56	-4,82	50	
Sperwerlaan 111	3136GC	1	52	54		52	1,82	1,65	56	-4,45	50	
Sperwerlaan 113	3136GC	1	52	54		52	1,61	1,42	56	-4,07	50	
Sperwerlaan 115	3136GC	1	52	54		52	1,35	1,27	55	-3,62	50	
Sperwerlaan 117	3136GC	1	54	56		54	1,93	1,23	57	-4,10	52	
Sperwerlaan 119	3136GC	1	54	56		54	1,85	1,03	57	-4,08	51	
Sperwerlaan 121	3136GC	1	54	55		54	1,79	0,87	57	-4,00	51	
Sperwerlaan 123	3136GC	1	54	55		54	1,71	0,72	57	-3,83	51	
Sperwerlaan 125	3136GC	1	53	55		53	1,53	1,51	56	-3,53	51	
Sperwerlaan 127	3136GC	1	53	55		53	1,33	1,28	56	-3,25	52	
Sperwerlaan 129	3136GC	1	53	55		53	1,20	1,11	56	-2,86	52	
Sperwerlaan 131	3136GC	1	53	54		53	0,92	0,83	56	-2,59	52	
Sperwerlaan 133	3136GC	1	54	56		54	1,81	1,54	57	-3,66	52	
Sperwerlaan 135	3136GC	1	54	56		54	1,69	1,32	57	-3,51	52	
Sperwerlaan 136	3136GT	1	53	55		53	2,25	1,58	56	-4,93	50	
Sperwerlaan 137	3136GC	1	54	56		54	1,63	1,14	57	-3,39	52	
Sperwerlaan 138	3136GT	1	53	55		53	2,29	1,35	56	-4,64	50	
Sperwerlaan 139	3136GC	1	54	55		54	1,44	0,87	57	-3,10	52	
Sperwerlaan 140	3136GT	1	52	55		52	2,22	2,03	56	-4,56	50	
Sperwerlaan 141	3136GC	1	54	55		54	1,23	0,67	56	-2,69	52	
Sperwerlaan 143	3136GC	1	54	55		54	0,94	0,25	56	-2,43	52	
Sperwerlaan 145	3136GC	1	55	56		55	1,73	0,92	58	-3,07	53	
Sperwerlaan 147	3136GC	1	55	56		55	1,63	0,83	58	-2,97	53	
Sperwerlaan 148	3136GT	1	52	54		52	2,07	1,83	55	-4,08	50	
Sperwerlaan 149	3136GD	1	55	56		55	1,55	0,57	57	-2,81	53	
Sperwerlaan 150	3136GT	1	52	54		52	2,10	1,87	56	-4,11	50	
Sperwerlaan 151	3136GD	1	54	56		54	1,40	1,32	57	-2,54	53	
Sperwerlaan 152	3136GT	1	52	54		52	2,10	1,57	55	-3,83	50	
Sperwerlaan 153	3136GD	1	54	56		54	1,21	1,09	57	-2,26	53	
Sperwerlaan 155	3136GD	1	54	55		54	0,98	0,78	57	-2,09	53	
Sperwerlaan 157	3136GD	1	56	58		56	1,81	1,20	59	-2,96	55	
Sperwerlaan 158	3136GT	1	52	54		52	2,05	1,81	56	-4,08	50	
Sperwerlaan 159	3136GD	1	56	58		56	1,72	1,21	59	-2,87	55	
Sperwerlaan 160	3136GT	1	53	55		53	2,11	1,20	56	-4,40	50	
Sperwerlaan 161	3136GD	1	56	57		56	1,64	0,96	59	-2,66	55	
Sperwerlaan 162	3136GT	1	53	55		53	2,24	1,83	56	-5,00	50	
Sperwerlaan 163	3136GD	1	56	57		56	1,53	0,71	59	-2,38	55	
Sperwerlaan 164	3136GT	1	53	56		53	2,53	2,16	57	-5,38	50	
Sperwerlaan 165	3136GD	1	56	57		56	1,35	0,39	58	-2,09	55	
Sperwerlaan 166	3136GT	1	53	56		53	2,77	2,58	56	-8,53	48	
Sperwerlaan 167	3136GD	1	55	56		55	1,04	1,01	58	-1,76	55	
Sperwerlaan 169	3136GD	1	56	57		56	1,71	0,81	59	-2,74	55	
Sperwerlaan 171	3136GD	1	56	58		56	1,81	1,02	59	-2,91	55	
Sperwerlaan 173	3136GD	1	56	58		56	1,80	1,19	60	-3,01	55	



# Gemeente Vlaardingen

Adres en postcode		Bestemming	Geluidsbelasting bij huidige GPP [dB]	Toekomst zonder nieuwe maatregelen [dB]	Sanering (AWBWC) w/ Nieuwe Infra (N)	Grenswaarde [dB]	Effect van het project	Benodigde reductie [dB]	Geluidsbelasting standaard akoestische situatie [dB]	Geluidsreductie door geadviseerde maatregelen [dB]	Toekomst met geadviseerde maatregel(en) [dB]	Overschrijding grenswaarde/ (X=ja, leeg vak=nee)
Sperwerlaan 175	3136GD	1	56	58		56	1,85	1,39	60	-3,02	55	
Sperwerlaan 177	3136GD	1	56	58		56	1,79	1,54	60	-3,04	55	
Sperwerlaan 179	3136GD	1	56	58		56	1,76	1,60	60	-2,92	55	
Sperwerlaan 181	3136GD	1	56	58		56	1,66	1,61	60	-2,85	55	
Sperwerlaan 183	3136GD	1	56	58		56	1,66	1,65	60	-2,85	55	
Sperwerlaan 201	3136GE	1	53	56		53	2,73	2,27	58	-8,05	48	
Sperwerlaan 203	3136GE	1	53	56		53	2,63	2,62	59	-8,25	48	
Sperwerlaan 205	3136GE	1	54	57		54	2,75	2,01	59	-8,49	48	
Sperwerlaan 207	3136GE	1	54	57		54	2,76	2,37	59	-8,70	48	
Sperwerlaan 209	3136GE	1	55	57		55	2,81	1,83	60	-8,90	48	
Sperwerlaan 211	3136GE	1	55	58		55	2,80	2,14	60	-8,79	49	
Sperwerlaan 213	3136GE	1	53	55		53	2,60	1,91	58	-6,84	49	
Sperwerlaan 215	3136GE	1	53	56		53	2,67	2,11	58	-7,09	49	
Sperwerlaan 217	3136GE	1	53	56		53	2,68	2,24	58	-7,16	49	
Sperwerlaan 219	3136GE	1	53	56		53	2,73	2,60	59	-7,19	49	
Sperwerlaan 221	3136GE	1	54	56		54	2,66	1,92	59	-7,42	49	
Sperwerlaan 223	3136GE	1	54	57		54	2,69	2,23	59	-7,69	49	
Sperwerlaan 225	3136GE	1	54	57		54	2,73	2,57	60	-7,86	49	
Sperwerlaan 227	3136GE	1	55	57		55	2,78	1,98	60	-8,05	49	
Sperwerlaan 229	3136GE	1	55	58		55	2,62	2,47	60	-7,04	51	
Sperwerlaan 231	3136GE	1	56	58		56	2,56	1,72	61	-6,80	51	
Sperwerlaan 233	3136GE	1	56	58		56	2,61	1,95	61	-7,07	51	
Sperwerlaan 235	3136GE	1	56	59		56	2,64	2,06	61	-7,25	51	
Sperwerlaan 237	3136GE	1	53	56		53	2,61	2,19	58	-6,30	49	
Sperwerlaan 239	3136GE	1	53	56		53	2,62	2,29	58	-6,52	49	
Sperwerlaan 241	3136GE	1	55	58		55	2,90	2,22	60	-7,39	50	
Sperwerlaan 243	3136GE	1	54	56		54	2,77	1,87	59	-6,76	50	
Sperwerlaan 245	3136GE	1	54	57		54	2,77	2,17	59	-6,93	50	
Sperwerlaan 247	3136GE	1	54	57		54	2,76	2,37	60	-7,16	50	
Sperwerlaan 249	3136GE	1	54	57		54	2,80	2,78	60	-7,42	50	
Sperwerlaan 253	3136GE	1	55	58		55	2,64	2,52	61	-6,79	51	
Sperwerlaan 255	3136GE	1	56	58		56	2,69	1,79	61	-6,61	52	
Sperwerlaan 257	3136GE	1	56	58		56	2,69	1,98	61	-6,75	52	
Sperwerlaan 259	3136GE	1	56	59		56	2,66	2,11	61	-6,77	52	
Sperwerlaan 261	3136GG	1	53	56		53	2,54	2,54	59	-5,63	50	
Sperwerlaan 263	3136GG	1	54	56		54	2,62	1,62	59	-5,90	50	
Sperwerlaan 265	3136GG	1	54	56		54	2,63	1,85	59	-6,14	50	
Sperwerlaan 267	3136GG	1	54	57		54	2,73	2,11	59	-6,27	50	
Sperwerlaan 269	3136GG	1	54	57		54	2,73	2,40	60	-6,38	51	
Sperwerlaan 271	3136GG	1	54	57		54	2,72	2,60	60	-6,58	51	
Sperwerlaan 273	3136GG	1	55	58		55	2,83	2,13	60	-6,93	51	
Sperwerlaan 275	3136GG	1	55	58		55	2,84	2,38	60	-6,91	51	
Sperwerlaan 277	3136GG	1	55	58		55	2,78	2,64	61	-6,91	51	
Sperwerlaan 279	3136GG	1	56	58		56	2,79	1,86	61	-6,66	52	
Sperwerlaan 281	3136GG	1	56	59		56	2,75	2,06	61	-6,64	52	
Sperwerlaan 283	3136GG	1	56	59		56	2,73	2,31	62	-6,50	52	
Sperwerlaan 285	3136GG	1	55	56		55	0,76	0,55	57	-1,38	55	
Sperwerlaan 287	3136GG	1	54	56		54	2,56	1,57	59	-5,40	51	
Sperwerlaan 289	3136GG	1	54	56		54	2,52	1,90	59	-5,66	51	
Sperwerlaan 291	3136GG	1	54	57		54	2,49	2,49	60	-5,91	51	
Sperwerlaan 293	3136GG	1	55	58		55	2,69	2,05	60	-5,85	52	
Sperwerlaan 295	3136GG	1	55	58		55	2,68	2,40	61	-5,96	52	

# Gemeente Vlaardingen

Adres en postcode		Bestemming	Geluidsbelasting bij huidig GPP [dB]	Toekomst zonder nieuwe maatregelen [dB]	Sanering (AWBWC) w/ Nieuwe Infra (N)	Grenswaarde [dB]	Effect van het project	Benodigde reductie [dB]	Geluidsbelasting standaard akoestische situatie [dB]	Geluidsreductie door geadviseerde maatregelen [dB]	Toekomst met geadviseerde maatregel(en) [dB]	Overschrijding grenswaarde/ (X=ja, leeg vak=nee)
Sperwerlaan 297	3136GG	1	55	58		55	2,78	2,68	61	-6,15	52	
Sperwerlaan 299	3136GG	1	56	58		56	2,76	1,76	61	-6,17	52	
Sperwerlaan 301	3136GG	1	56	58		56	2,76	1,96	61	-6,10	52	
Sperwerlaan 303	3136GG	1	56	59		56	2,73	2,15	61	-5,93	53	
Sperwerlaan 305	3136GG	1	56	59		56	2,72	2,39	62	-5,92	53	
Sperwerlaan 307	3136GG	1	56	59		56	2,71	2,58	62	-5,77	53	
Sperwerlaan 329	3136GH	1	53	56		53	2,74	2,40	58	-8,99	47	
Sperwerlaan 331	3136GH	1	54	56		54	2,80	2,00	59	-9,35	47	
Sperwerlaan 333	3136GH	1	54	57		54	2,79	2,25	59	-9,41	47	
Sperwerlaan 335	3136GH	1	54	57		54	2,76	2,50	59	-9,57	47	
Sperwerlaan 337	3136GH	1	55	57		55	2,66	1,80	60	-9,42	48	
Sperwerlaan 339	3136GH	1	55	57		55	2,62	2,00	60	-9,06	48	
Sperwerlaan 341	3136GH	1	55	56		55	1,59	0,73	58	-4,15	52	
Sperwerlaan 343	3136GH	1	54	55		54	1,55	0,99	57	-4,11	51	
Sperwerlaan 345	3136GH	1	53	56		53	2,76	2,49	58	-8,36	48	
Sperwerlaan 347	3136GH	1	54	57		54	2,73	2,03	59	-8,45	48	
Sperwerlaan 349	3136GH	1	54	57		54	2,71	2,49	59	-8,61	48	
Sperwerlaan 351	3136GH	1	54	57		54	2,74	2,73	60	-8,49	49	
Sperwerlaan 353	3136GH	1	55	57		55	2,69	1,98	60	-8,60	49	
Sperwerlaan 355	3136GH	1	55	58		55	2,67	2,34	60	-8,63	49	
Sperwerlaan 357	3136GH	1	55	58		55	2,61	2,60	60	-8,19	50	
Sperwerlaan 359	3136GH	1	56	58		56	2,48	1,87	60	-7,89	50	
Sperwerlaan 361	3136GH	1	56	58		56	2,54	1,97	60	-7,66	51	
Sperwerlaan 363	3136GH	1	56	59		56	2,51	2,23	61	-7,27	51	
Sperwerlaan 365	3136GH	1	54	56		54	1,55	1,42	58	-3,88	52	
Sperwerlaan 367	3136GH	1	53	56		53	2,77	2,27	58	-7,46	48	
Sperwerlaan 369	3136GH	1	54	56		54	2,74	1,75	59	-7,74	49	
Sperwerlaan 371	3136GH	1	54	57		54	2,73	2,40	59	-7,95	49	
Sperwerlaan 373	3136GH	1	55	57		55	2,72	1,92	60	-8,22	49	
Sperwerlaan 375	3136GH	1	55	58		55	2,72	2,22	60	-8,09	50	
Sperwerlaan 377	3136GH	1	55	58		55	2,74	2,49	60	-8,21	50	
Sperwerlaan 379	3136GH	1	56	58		56	2,70	1,85	61	-8,22	50	
Sperwerlaan 381	3136GH	1	56	59		56	2,60	2,05	61	-7,75	51	
Sperwerlaan 383	3136GH	1	56	59		56	2,50	2,32	61	-7,50	51	
Sperwerlaan 385	3136GH	1	56	59		56	2,48	2,42	61	-7,13	52	
Sperwerlaan 387	3136GH	1	57	59		57	2,43	1,62	61	-6,69	52	
Sperwerlaan 389	3136GJ	1	54	56		54	1,50	1,48	58	-3,35	53	
Sperwerlaan 391	3136GJ	1	54	56		54	2,60	1,75	59	-6,72	50	
Sperwerlaan 393	3136GJ	1	54	57		54	2,65	2,06	59	-6,93	50	
Sperwerlaan 395	3136GJ	1	55	57		55	2,67	1,73	60	-7,53	50	
Sperwerlaan 397	3136GJ	1	55	58		55	2,68	2,18	60	-7,94	50	
Sperwerlaan 399	3136GJ	1	55	58		55	2,73	2,63	61	-7,82	50	
Sperwerlaan 401	3136GJ	1	56	58		56	2,70	1,83	61	-8,04	50	
Sperwerlaan 403	3136GJ	1	56	59		56	2,69	2,05	61	-8,22	50	
Sperwerlaan 405	3136GJ	1	56	59		56	2,63	2,15	61	-8,07	51	
Sperwerlaan 407	3136GJ	1	56	59		56	2,57	2,37	61	-8,04	51	
Sperwerlaan 409	3136GJ	1	56	59		56	2,59	2,48	62	-7,77	51	
Sperwerlaan 411	3136GJ	1	57	59		57	2,57	1,66	62	-7,34	52	
Sperwerlaan 413	3136GJ	1	55	57		55	1,49	1,24	59	-2,78	54	
Sperwerlaan 415	3136GJ	1	55	57		55	2,51	1,82	60	-6,52	51	
Sperwerlaan 417	3136GJ	1	55	58		55	2,53	2,15	60	-6,73	51	
Sperwerlaan 419	3136GJ	1	55	58		55	2,63	2,63	61	-7,19	51	

# Gemeente Vlaardingen

Adres en postcode		Bestemming	Geluidsbelasting bij huidig GPP [dB]	Toekomst zonder nieuwe maatregelen [dB]	Sanering (AWBWC) w/ Nieuwe Infra (N)	Grenswaarde [dB]	Effect van het project	Benodigde reductie [dB]	Geluidsbelasting standaard akoestische situatie [dB]	Geluidsreductie door geadviseerde maatregelen [dB]	Toekomst met geadviseerde maatregel(en) [dB]	Overschrijding grenswaarde/ (X=ja, leeg vak=nee)
Sperwerlaan 421	3136GJ	1	56	58		56	2,58	1,74	61	-7,42	51	
Sperwerlaan 423	3136GJ	1	56	58		56	2,59	1,93	61	-7,37	51	
Sperwerlaan 425	3136GJ	1	56	59		56	2,63	2,06	61	-7,53	51	
Sperwerlaan 427	3136GJ	1	56	59		56	2,73	2,14	61	-7,83	51	
Sperwerlaan 429	3136GJ	1	56	59		56	2,70	2,32	62	-7,59	51	
Sperwerlaan 431	3136GJ	1	56	59		56	2,72	2,46	62	-7,66	51	
Sperwerlaan 433	3136GJ	1	56	59		56	2,73	2,60	62	-7,44	52	
Sperwerlaan 435	3136GJ	1	57	59		57	2,69	1,76	62	-7,06	52	
Sperwerlaan 437	3136GK	1	53	55		53	2,15	1,81	58	-7,78	48	
Sperwerlaan 439	3136GK	1	53	55		53	2,15	1,88	58	-7,14	48	
Sperwerlaan 441	3136GK	1	54	56		54	2,13	1,15	58	-6,50	49	
Sperwerlaan 443	3136GK	1	54	56		54	2,07	1,13	58	-6,35	49	
Sperwerlaan 445	3136GK	1	54	56		54	2,41	1,84	59	-7,81	49	
Sperwerlaan 447	3136GK	1	54	56		54	2,37	1,92	59	-7,58	49	
Sperwerlaan 449	3136GK	1	54	56		54	2,10	1,69	59	-6,86	49	
Sperwerlaan 451	3136GK	1	54	56		54	2,15	1,78	59	-6,54	50	
Sperwerlaan 453	3136GK	1	54	57		54	2,11	2,05	59	-5,99	51	
Sperwerlaan 455	3136GK	1	54	57		54	2,09	2,05	59	-5,78	51	
Sperwerlaan 457	3136GK	1	54	57		54	2,15	2,13	59	-5,71	51	
Sperwerlaan 459	3136GK	1	54	56		54	2,10	1,69	58	-5,61	51	
Sperwerlaan 461	3136GK	1	54	57		54	2,43	2,16	59	-7,05	50	
Sperwerlaan 463	3136GK	1	54	57		54	2,23	2,15	59	-6,57	50	
Sperwerlaan 465	3136GK	1	55	57		55	2,05	1,20	59	-6,03	51	
Sperwerlaan 467	3136GK	1	55	57		55	2,06	1,39	59	-5,43	51	
Sperwerlaan 469	3136GK	1	55	57		55	2,00	1,39	59	-5,19	52	
Sperwerlaan 471	3136GK	1	55	57		55	2,03	1,45	59	-5,13	52	
Sperwerlaan 473	3136GK	1	55	57		55	2,37	1,71	60	-6,09	51	
Sperwerlaan 475	3136GK	1	55	57		55	2,19	1,70	60	-5,72	51	
Sperwerlaan 477	3136GL	1	55	57		55	2,09	1,69	60	-5,27	52	
Sperwerlaan 479	3136GL	1	55	57		55	2,02	1,83	60	-4,85	52	
Sperwerlaan 481	3136GL	1	55	57		55	2,01	1,83	60	-4,70	53	
Sperwerlaan 483	3136GL	1	55	57		55	2,00	1,88	60	-4,62	53	
Sperwerlaan 485	3136GL	1	56	58		56	2,24	1,84	61	-5,32	53	
Sperwerlaan 487	3136GL	1	56	58		56	2,17	1,92	61	-5,00	53	
Sperwerlaan 489	3136GL	1	56	58		56	2,09	1,88	61	-4,61	54	
Sperwerlaan 491	3136GL	1	56	58		56	2,00	1,94	61	-4,19	54	
Sperwerlaan 493	3136GL	1	56	58		56	2,00	2,00	61	-3,97	55	
Sperwerlaan 495	3136GL	1	57	59		57	1,98	1,07	61	-3,86	55	
Sperwerlaan 497	3136GL	1	57	59		57	2,05	1,59	61	-4,24	55	
Sperwerlaan 499	3136GL	1	57	59		57	2,06	1,74	62	-4,45	55	
Sperwerlaan 501	3136GL	1	57	59		57	2,13	1,78	62	-4,71	55	
Sperwerlaan 503	3136GL	1	57	59		57	2,16	1,81	62	-4,82	54	
Sperwerlaan 505	3136GL	1	57	59		57	2,23	1,89	62	-4,89	54	
Sperwerlaan 507	3136GL	1	57	60		57	2,28	2,02	62	-4,91	55	
Sperwerlaan 509	3136GL	1	57	60		57	2,30	2,07	62	-4,96	55	
Sperwerlaan 511	3136GL	1	57	59		57	2,26	1,85	62	-5,06	54	
Sperwerlaan 529	3136GM	1	54	56		54	2,28	1,37	58	-6,60	49	
Sperwerlaan 531	3136GM	1	54	56		54	2,00	1,24	58	-5,11	51	
Sperwerlaan 533	3136GM	1	54	56		54	2,04	1,44	58	-5,02	51	
Sperwerlaan 535	3136GM	1	54	56		54	2,34	1,94	59	-4,56	52	
Sperwerlaan 537	3136GM	1	54	56		54	2,11	1,88	59	-4,98	51	
Sperwerlaan 539	3136GM	1	55	57		55	2,04	1,15	59	-4,63	52	

# Gemeente Vlaardingen

Adres en postcode		Bestemming	Geluidsbelasting bij huidig GPP [dB]	Toekomst zonder nieuwe maatregelen [dB]	Sanering (AWBWC) w/ Nieuwe Infra (N)	Grenswaarde [dB]	Effect van het project	Benodigde reductie [dB]	Geluidsbelasting standaard akoestische situatie [dB]	Geluidsreductie door geadviseerde maatregelen [dB]	Toekomst met geadviseerde maatregel(en) [dB]	Overschrijding grenswaarde/ (X=ja, leeg vak=nee)
Sperwerlaan 541	3136GM	1	54	56		54	2,11	1,46	58	-6,36	50	
Sperwerlaan 543	3136GM	1	56	58		56	2,46	1,54	60	-7,22	51	
Sperwerlaan 545	3136GM	1	55	58		55	2,53	2,50	60	-8,03	50	
Sperwerlaan 547	3136GM	1	56	58		56	2,31	1,69	60	-7,35	51	
Sperwerlaan 549	3136GM	1	56	58		56	2,09	1,62	60	-7,07	51	
Sperwerlaan 551	3136GM	1	56	58		56	2,18	1,81	60	-6,78	52	
Sperwerlaan 553	3136GM	1	56	58		56	2,22	1,88	60	-6,89	51	
Sperwerlaan 555	3136GM	1	56	59		56	2,32	2,32	60	-6,98	52	
Sperwerlaan 557	3136GM	1	56	59		56	2,54	2,32	61	-7,63	51	
Sperwerlaan 559	3136GM	1	56	59		56	2,74	2,40	61	-8,18	51	
Sperwerlaan 561	3136GM	1	56	59		56	2,69	2,47	61	-7,65	51	
Sperwerlaan 563	3136GM	1	57	59		57	2,63	1,67	61	-7,50	52	
Sperwerlaan 565	3136GM	1	55	58		55	2,75	2,06	59	-9,48	48	
Sperwerlaan 567	3136GM	1	55	58		55	2,77	2,32	59	-9,55	48	
Sperwerlaan 569	3136GM	1	55	58		55	2,70	2,19	59	-9,95	48	
Sperwerlaan 571	3136GM	1	55	58		55	2,80	2,48	59	-9,00	49	
Sperwerlaan 573	3136GM	1	55	58		55	2,78	2,64	59	-8,58	50	
Sperwerlaan 575	3136GM	1	56	58		56	2,75	1,83	60	-8,35	50	
Sperwerlaan 577	3136GM	1	56	58		56	2,78	1,88	60	-8,74	50	
Sperwerlaan 579	3136GM	1	56	59		56	2,77	2,46	60	-7,93	51	
Sperwerlaan 581	3136GM	1	56	59		56	2,77	2,47	61	-7,79	51	
Sperwerlaan 583	3136GM	1	56	59		56	2,76	2,56	61	-7,82	51	
Sperwerlaan 585	3136GM	1	57	59		57	2,73	1,78	61	-7,32	52	
Sperwerlaan 587	3136GM	1	57	59		57	2,72	1,85	61	-7,20	52	
Sperwerlaan 589	3136GN	1	55	58		55	2,82	2,24	59	-9,68	48	
Sperwerlaan 591	3136GN	1	55	58		55	2,80	2,43	60	-9,92	48	
Sperwerlaan 593	3136GN	1	55	58		55	2,76	2,53	60	-10,07	48	
Sperwerlaan 595	3136GN	1	56	58		56	2,76	1,83	60	-9,30	49	
Sperwerlaan 597	3136GN	1	56	59		56	2,74	2,10	60	-8,95	50	
Sperwerlaan 599	3136GN	1	56	59		56	2,67	2,35	61	-8,69	50	
Sperwerlaan 601	3136GN	1	56	59		56	2,77	2,47	61	-9,00	50	
Sperwerlaan 603	3136GN	1	57	60		57	2,69	2,06	61	-8,25	51	
Sperwerlaan 605	3136GN	1	57	60		57	2,76	2,01	62	-8,53	51	
Sperwerlaan 607	3136GN	1	57	60		57	2,72	2,09	62	-8,46	51	
Sperwerlaan 609	3136GN	1	57	60		57	2,71	2,21	62	-8,05	52	
Sperwerlaan 611	3136GN	1	57	60		57	2,75	2,29	62	-7,95	52	
Sperwerlaan 613	3136GN	1	55	57		55	1,85	1,61	59	-4,06	53	
Sperwerlaan 615	3136GN	1	55	57		55	1,69	1,49	59	-3,42	54	
Sperwerlaan 617	3136GN	1	55	57		55	1,62	1,61	59	-3,15	54	
Sperwerlaan 619	3136GN	1	56	58		56	1,73	1,10	60	-2,97	55	
Sperwerlaan 621	3136GN	1	56	58		56	2,71	1,78	60	-8,57	50	
Sperwerlaan 623	3136GN	1	56	58		56	2,68	1,98	61	-8,43	50	
Sperwerlaan 625	3136GN	1	56	58		56	2,67	1,96	61	-8,67	50	
Sperwerlaan 627	3136GN	1	56	59		56	2,69	2,40	61	-8,04	51	
Sperwerlaan 629	3136GN	1	56	59		56	2,72	2,38	61	-7,84	51	
Sperwerlaan 631	3136GN	1	56	59		56	2,62	2,48	61	-7,64	51	
Sperwerlaan 633	3136GN	1	56	59		56	2,67	2,53	62	-7,65	51	
Sperwerlaan 635	3136GN	1	56	59		56	2,71	2,64	62	-7,59	52	
Sperwerlaan 639	3136GP	1	52	54		52	2,09	1,37	55	-3,49	50	
Sperwerlaan 641	3136GP	1	52	54		52	2,11	1,77	55	-3,90	50	
Sperwerlaan 643	3136GP	1	52	54		52	2,13	1,73	55	-3,63	51	
Sperwerlaan 647	3136GP	1	52	54		52	1,99	1,26	55	-3,18	51	

# Gemeente Vlaardingen

Adres en postcode		Bestemming	Geluidsbelasting bij huidig GPP [dB]	Toekomst zonder nieuwe maatregelen [dB]	Sanering (AWBWC) w/ Nieuwe Infra (N)	Grenswaarde [dB]	Effect van het project	Benodigde reductie [dB]	Geluidsbelasting standaard akoestische situatie [dB]	Geluidsreductie door geadviseerde maatregelen [dB]	Toekomst met geadviseerde maatregel(en) [dB]	Overschrijding grenswaarde/ (X=ja, leeg vak=nee)
Sperwerlaan 653	3136GP	1	52	54		52	1,94	1,00	55	-2,61	51	
Sperwerlaan 655	3136GP	1	52	53		52	1,79	0,94	55	-2,50	51	
Sperwerlaan 659	3136GP	1	52	54		52	1,95	1,24	55	-2,74	51	
Sperwerlaan 661	3136GP	1	52	54		52	2,08	1,70	56	-3,16	51	
Sperwerlaan 663	3136GP	1	53	55		53	2,02	1,18	56	-3,47	51	
Sperwerlaan 665	3136GP	1	53	55		53	2,10	1,78	57	-4,11	51	
Sperwerlaan 667	3136GP	1	54	56		54	2,24	1,58	57	-4,85	51	
Sperwerlaan 669	3136GP	1	54	57		54	2,50	2,29	58	-5,53	51	
Sportlaan 1	3135GR	1	45	58		50	7,56	7,06	59	-11,92	46	
Sportlaan 2	3135GV	1	49	58		50	8,25	7,75	60	-9,52	49	
Sportlaan 3	3135GR	1	50	57		50	6,85	6,35	58	-7,63	49	
Sportlaan 5	3135GR	1	51	57		51	6,18	5,41	58	-6,69	50	
Sportlaan 6	3135GV	1	52	60		52	8,48	7,88	62	-9,18	51	
Sportlaan 7	3135GR	1	52	57		52	5,82	4,82	59	-6,44	51	
Sportlaan 8	3135GV	1	51	61		51	9,22	9,02	62	-9,52	51	
Sportlaan 9	3135GR	1	52	57		52	5,73	4,87	59	-6,35	51	
Sportlaan 10	3135GV	1	51	60		51	9,17	8,89	62	-9,41	51	
Sportlaan 12	3135GV	1	51	60		51	9,35	8,66	62	-9,53	51	
Sportlaan 14	3135GV	1	50	60		50	10,11	9,61	62	-10,22	50	
Sportlaan 15	3135GR	1	52	57		52	5,07	4,60	58	-5,67	51	
Sportlaan 16	3135GV	1	49	58		50	8,33	7,83	61	-8,99	49	
Sportlaan 17	3135GR	1	52	57		52	5,09	4,63	59	-5,64	51	
Sportlaan 18	3135GV	1	52	61		52	8,90	8,05	62	-9,23	51	
Sportlaan 19	3135GR	1	53	57		53	4,51	3,64	59	-5,23	52	
Sportlaan 20	3135GV	1	50	60		50	10,01	9,89	62	-10,07	50	
Sportlaan 21	3135GR	1	52	57		52	4,85	4,79	59	-5,40	52	
Sportlaan 22	3135GV	1	51	60		51	9,09	8,65	62	-9,27	51	
Sportlaan 23	3135GR	1	47	56		50	6,49	5,99	59	-8,75	48	
Sportlaan 24	3135GV	1	50	60		50	9,48	9,18	62	-9,53	50	
Sportlaan 25	3135GR	1	47	56		50	6,50	6,00	59	-8,74	48	
Sportlaan 27	3135GR	1	48	57		50	6,95	6,45	59	-8,99	48	
Sportlaan 28	3135GV	1	50	58		50	7,84	7,79	60	-8,06	50	
Sportlaan 29	3135GR	1	48	57		50	7,14	6,64	59	-9,13	48	
Sportlaan 30	3135GV	1	51	60		51	9,16	8,79	62	-9,10	51	
Sportlaan 31	3135GR	1	48	57		50	7,49	6,99	60	-9,56	48	
Sportlaan 32	3135GV	1	52	61		52	8,38	8,33	63	-8,88	52	
Sportlaan 33	3135GR	1	47	58		50	7,63	7,13	60	-10,18	47	
Sportlaan 34	3135GV	1	52	61		52	8,43	8,22	63	-8,95	52	
Sportlaan 35	3135GR	1	47	58		50	7,76	7,26	60	-10,17	48	
Sportlaan 36	3135GV	1	53	61		53	8,22	7,38	63	-8,65	52	
Sportlaan 37	3135GR	1	48	58		50	7,75	7,25	60	-9,99	48	
Sportlaan 38	3135GV	1	50	59		50	9,24	8,98	62	-9,00	50	
Sportlaan 39	3135GR	1	51	57		51	6,43	5,47	59	-6,73	50	
Sportlaan 40	3135GV	1	51	60		51	8,70	8,33	62	-8,79	51	
Sportlaan 41	3135GR	1	50	57		50	6,64	6,58	59	-6,89	50	
Sportlaan 42	3135GV	1	50	59		50	8,59	8,29	61	-8,48	50	
Sportlaan 43	3135GR	1	50	57		50	7,03	6,97	59	-7,24	50	
Sportlaan 44	3135GV	1	51	60		51	8,69	8,59	62	-8,64	51	
Sportlaan 45	3135GR	1	50	58		50	7,22	7,15	59	-7,29	50	
Sportlaan 46	3135GV	1	53	61		53	8,29	7,47	63	-8,64	52	
Sportlaan 47	3135GR	1	50	58		50	7,32	7,29	59	-7,55	50	
Sportlaan 48	3135GV	1	53	61		53	8,24	7,44	63	-8,66	52	

## Gemeente Vlaardingen

Adres en postcode		Bestemming	Geluidsbelasting bij huidig GPP [dB]	Toekomst zonder nieuwe maatregelen [dB]	Sanering (AMBWC) w/ Nieuwe Infra (N)	Grenswaarde [dB]	Effect van het project	Benodigde reductie [dB]	Geluidsbelasting standaard akoestische situatie [dB]	Geluidsreductie door geadviseerde maatregelen [dB]	Toekomst met geadviseerde maatregel(en) [dB]	Overschrijding grenswaarde/ (X=ja, leeg vak=nee)
Sportlaan 49	3135GR	1	51	58		51	7,25	6,49	60	-7,49	50	
Sportlaan 50	3135GV	1	50	59		50	8,81	8,31	61	-8,53	50	
Sportlaan 51	3135GR	1	51	58		51	7,10	6,19	59	-7,23	50	
Sportlaan 52	3135GV	1	51	60		51	9,15	8,73	62	-9,13	51	
Sportlaan 53	3135GR	1	51	57		51	6,91	5,93	59	-7,02	50	
Sportlaan 54	3135GV	1	51	59		51	8,60	7,68	61	-8,16	51	
Sportlaan 55	3135GR	1	49	58		50	7,55	7,05	60	-8,64	49	
Sportlaan 56	3135GV	1	50	58		50	7,53	7,03	60	-7,53	50	
Sportlaan 57	3135GS	1	51	59		51	8,45	7,57	61	-8,51	51	
Sportlaan 58	3135GW	1	50	59		50	8,54	8,04	61	-8,63	50	
Sportlaan 59	3135GS	1	51	58		51	7,49	6,76	60	-7,43	51	
Sportlaan 60	3135GW	1	51	58		51	6,85	6,26	60	-6,35	51	
Sportlaan 61	3135GS	1	51	58		51	7,44	6,66	60	-7,38	51	
Sportlaan 62	3135GW	1	51	58		51	7,28	6,56	60	-6,88	51	
Sportlaan 63	3135GS	1	51	58		51	7,42	6,88	61	-7,49	51	
Sportlaan 64	3135GW	1	51	58		51	7,43	6,76	60	-6,95	51	
Sportlaan 65	3135GS	1	51	58		51	7,33	6,65	60	-7,41	51	
Sportlaan 66	3135GW	1	51	59		51	7,63	7,15	61	-7,22	51	
Sportlaan 67	3135GS	1	51	58		51	7,22	6,63	60	-7,41	51	
Sportlaan 68	3135GW	1	51	59		51	8,02	7,49	61	-7,67	51	
Sportlaan 69	3135GS	1	51	58		51	7,24	6,59	60	-7,35	51	
Sportlaan 70	3135GW	1	50	57		50	6,63	6,16	59	-5,97	51	X
Sportlaan 71	3135GS	1	51	58		51	7,14	6,35	60	-7,32	51	
Sportlaan 72	3135GW	1	51	59		51	7,50	7,15	61	-7,23	51	
Sportlaan 73	3135GS	1	51	58		51	7,16	6,35	60	-7,34	50	
Sportlaan 74	3135GW	1	50	58		50	7,98	7,78	61	-7,36	51	X
Sportlaan 75	3135GS	1	51	57		51	6,68	5,95	60	-6,94	50	
Sportlaan 76	3135GW	1	50	59		50	8,20	8,08	61	-7,59	51	X
Sportlaan 77	3135GS	1	51	57		51	6,67	5,95	60	-6,94	50	
Sportlaan 78	3135GW	1	51	59		51	8,32	7,34	61	-8,07	51	
Sportlaan 79	3135GS	1	51	58		51	7,01	6,14	60	-7,16	50	
Sportlaan 80	3135GW	1	51	59		51	7,87	7,40	61	-7,74	51	
Sportlaan 81	3135GS	1	50	57		50	6,98	6,91	60	-7,06	50	
Sportlaan 82	3135GW	1	51	59		51	7,58	7,46	61	-7,77	51	
Sportlaan 83	3135GS	1	50	57		50	6,94	6,91	60	-7,02	50	
Sportlaan 84	3135GW	1	52	59		52	7,16	6,25	61	-7,41	51	
Sportlaan 85	3135GS	1	50	57		50	6,99	6,94	60	-7,07	50	
Sportlaan 86	3135GW	1	52	59		52	7,28	6,33	61	-7,51	51	
Sportlaan 87	3135GS	1	50	58		50	7,25	7,01	60	-7,29	50	
Sportlaan 88	3135GW	1	52	59		52	7,27	6,41	61	-7,43	51	
Sportlaan 89	3135GS	1	50	57		50	7,05	6,84	60	-7,14	50	
Sportlaan 90	3135GW	1	52	59		52	6,98	6,39	61	-7,18	52	
Sportlaan 91	3135GS	1	50	57		50	6,93	6,88	60	-7,17	50	
Sportlaan 92	3135GW	1	52	59		52	6,98	6,50	61	-7,16	52	
Sportlaan 93	3135GS	1	50	57		50	7,07	6,90	60	-7,27	50	
Sportlaan 94	3135GW	1	52	59		52	6,86	6,39	61	-7,04	52	
Sportlaan 95	3135GS	1	50	57		50	6,90	6,83	60	-7,02	50	
Sportlaan 96	3135GW	1	50	58		50	7,55	7,05	60	-7,11	50	
Sportlaan 97	3135GS	1	51	57		51	6,77	5,81	60	-6,98	50	
Sportlaan 98	3135GW	1	51	59		51	7,61	7,50	61	-7,58	51	
Sportlaan 99	3135GS	1	50	57		50	7,14	6,89	60	-7,18	50	
Sportlaan 100	3135GW	1	52	59		52	7,30	6,76	62	-7,56	52	

# Gemeente Vlaardingen

Adres en postcode		Bestemming	Geluidsbelasting bij huidig GPP [dB]	Toekomst zonder nieuwe maatregelen [dB]	Sanering (AMBWC) w/ Nieuwe Infra (N)	Grenswaarde [dB]	Effect van het project	Benodigde reductie [dB]	Geluidsbelasting standaard akoestische situatie [dB]	Geluidsreductie door geadviseerde maatregelen [dB]	Toekomst met geadviseerde maatregel(en) [dB]	Overschrijding grenswaarde/ (X=ja, leeg vak=nee)
Sportlaan 101	3135GS	1	50	57		50	7,08	6,93	60	-7,18	50	
Sportlaan 103	3135GS	1	50	58		50	7,61	7,56	60	-7,76	50	
Sportlaan 105	3135GS	1	50	58		50	8,00	7,90	61	-8,16	50	
Sportlaan 107	3135GS	1	51	60		51	9,07	8,09	62	-9,34	50	
Sportlaan 115	3135GT	1	50	59		50	9,05	8,55	62	-9,76	49	
Sportlaan 117	3135GT	1	50	59		50	8,94	8,44	62	-9,81	49	
Sportlaan 119	3135GT	1	50	59		50	8,93	8,43	62	-9,85	49	
Sportlaan 121	3135GT	1	50	59		50	8,96	8,46	62	-10,10	49	
Sportlaan 123	3135GT	1	48	58		50	7,88	7,38	61	-10,02	48	
Sportlaan 125	3135GT	1	50	59		50	9,21	8,71	62	-10,09	49	
Sportlaan 127	3135GT	1	50	59		50	9,30	8,80	62	-10,13	49	
Sportlaan 129	3135GT	1	50	59		50	9,25	8,87	62	-10,00	49	
Sportlaan 131	3135GT	1	50	59		50	9,39	8,89	62	-10,20	49	
Sportlaan 133	3135GT	1	50	59		50	9,13	8,85	62	-9,87	49	
Sportlaan 135	3135GT	1	50	59		50	9,29	8,88	62	-9,88	50	
Sportlaan 137	3135GT	1	51	60		51	9,00	8,13	62	-9,68	50	
Sportlaan 139	3135GT	1	50	59		50	9,03	8,82	62	-9,75	50	
Sportlaan 141	3135GT	1	50	59		50	9,40	8,90	62	-10,31	49	
Sportlaan 143	3135GT	1	50	59		50	9,07	8,57	62	-9,82	49	
Sportlaan 145	3135GT	1	50	58		50	7,51	7,28	60	-7,84	50	
Sportlaan 147	3135GT	1	50	56		50	5,89	5,39	58	-6,40	49	
Sportlaan 149	3135GT	1	50	56		50	5,31	5,01	58	-5,67	50	
Sportlaan 151	3135GT	1	50	57		50	7,46	6,96	60	-7,43	50	
Sportlaan 153	3135GT	1	50	56		50	5,65	5,24	58	-6,30	49	
Sportlaan 155	3135GT	1	50	56		50	5,81	5,31	58	-6,70	49	
Sportlaan 157	3135GT	1	48	56		50	6,20	5,70	59	-8,32	48	
Sportlaan 159	3135GT	1	47	56		50	6,24	5,74	59	-8,61	48	
Sportlaan 161	3135GT	1	47	56		50	5,80	5,30	58	-8,32	47	
Sportlaan 163	3135GT	1	47	56		50	5,83	5,33	58	-8,51	47	
Sportlaan 165	3135GT	1	46	56		50	5,92	5,42	58	-9,36	47	
Sportlaan 167	3135GT	1	46	55		50	5,36	4,86	58	-9,04	46	
Sportlaan 169	3135GT	1	46	55		50	4,51	4,01	57	-8,14	46	
Sportlaan 171	3135GT	1	46	53		50	3,48	2,98	56	-6,95	47	
Sportlaan 173	3135GT	1	46	52		50	2,11	1,61	54	-5,75	46	
Sportlaan 175	3135GT	1	46	52		50	1,68	1,18	54	-4,98	47	
Sportlaan 177	3135GT	1	46	51		50	1,42	0,92	53	-4,52	47	
Sportlaan 200	3135GX	1	50	59		50	8,19	8,15	61	-8,95	50	
Sportlaan 202	3135GX	1	49	57		50	7,43	6,93	60	-8,01	49	
Sportlaan 204	3135GX	1	49	57		50	7,19	6,69	60	-8,37	49	
Sportlaan 206	3135GX	1	49	57		50	7,17	6,67	60	-8,48	49	
Sportlaan 208	3135GX	1	48	57		50	7,31	6,81	60	-8,67	49	
Sportlaan 210	3135GX	1	48	57		50	7,14	6,64	60	-8,89	48	
Sportlaan 212	3135GX	1	47	55		50	5,02	4,52	58	-8,53	46	
Sportlaan 214	3135GX	1	47	55		50	5,10	4,60	58	-8,76	46	
Sportlaan 216	3135GX	1	47	56		50	5,61	5,11	58	-9,27	46	
Sportlaan 218	3135GX	1	47	56		50	5,63	5,13	58	-9,36	46	
Sportlaan 220	3135GX	1	46	55		50	5,37	4,87	58	-9,32	46	
Sportlaan 222	3135GX	1	51	59		51	7,82	7,36	61	-8,71	50	
Sportlaan 224	3135GX	1	51	59		51	7,83	7,05	61	-7,96	51	
Sportlaan 226	3135GX	1	50	58		50	8,13	7,92	61	-8,21	50	
Sportlaan 228	3135GX	1	50	58		50	7,92	7,83	61	-7,85	50	
Sportlaan 230	3135GX	1	51	59		51	7,76	7,14	61	-7,83	51	

# Gemeente Vlaardingen

Adres en postcode		Bestemming	Geluidsbelasting bij huidig GPP [dB]	Toekomst zonder nieuwe maatregelen [dB]	Sanering (AWBWC) w/ Nieuwe Infra (N)	Grenswaarde [dB]	Effect van het project	Benodigde reductie [dB]	Geluidsbelasting standaard akoestische situatie [dB]	Geluidsreductie door geadviseerde maatregelen [dB]	Toekomst met geadviseerde maatregel(en) [dB]	Overschrijding grenswaarde/ (X=ja, leeg vak=nee)
Sportlaan 232	3135GX	1	50	59		50	8,31	8,11	61	-8,48	50	
Sportlaan 234	3135GX	1	49	56		50	6,16	5,66	59	-8,81	47	
Sportlaan 236	3135GX	1	48	56		50	5,90	5,40	59	-8,60	47	
Sportlaan 238	3135GX	1	48	56		50	6,02	5,52	59	-8,84	47	
Sportlaan 240	3135GX	1	48	56		50	6,31	5,81	59	-8,99	47	
Sportlaan 242	3135GX	1	47	56		50	6,10	5,60	59	-9,18	47	
Sportlaan 244	3135GZ	1	51	60		51	8,20	8,08	62	-9,37	50	
Sportlaan 246	3135GZ	1	48	58		50	7,63	7,13	60	-9,67	48	
Sportlaan 248	3135GZ	1	48	58		50	7,66	7,16	60	-9,86	48	
Sportlaan 250	3135GZ	1	47	57		50	7,08	6,58	59	-9,83	47	
Sportlaan 252	3135GZ	1	47	57		50	7,21	6,71	60	-10,09	47	
Sportlaan 254	3135GZ	1	47	57		50	7,08	6,58	59	-10,12	47	
Sportlaan 256	3135GZ	1	50	58		50	7,77	7,27	60	-9,11	49	
Sportlaan 258	3135GZ	1	50	58		50	7,75	7,25	60	-9,08	49	
Sportlaan 260	3135GZ	1	49	57		50	7,33	6,83	60	-9,01	48	
Sportlaan 262	3135GZ	1	49	58		50	7,61	7,11	60	-9,33	48	
Sportlaan 264	3135GZ	1	49	57		50	7,40	6,90	60	-9,19	48	
Sportlaan 266	3135GZ	1	50	60		50	9,22	9,06	62	-10,28	49	
Sportlaan 268	3135GZ	1	50	60		50	9,28	9,00	62	-10,19	49	
Sportlaan 270	3135GZ	1	50	59		50	9,15	8,89	62	-10,23	49	
Sportlaan 272	3135GZ	1	50	59		50	9,14	8,64	62	-10,13	49	
Sportlaan 274	3135GZ	1	50	59		50	8,84	8,34	61	-9,94	49	
Sportlaan 276	3135GZ	1	50	60		50	9,91	9,79	63	-10,37	50	
Sportlaan 278	3135GZ	1	50	60		50	10,00	9,68	63	-10,17	50	
Sportlaan 280	3135GZ	1	50	60		50	10,01	9,55	63	-10,23	50	
Sportlaan 282	3135GZ	1	50	60		50	9,79	9,35	63	-10,04	50	
Sportlaan 284	3135GZ	1	50	60		50	9,72	9,22	62	-9,94	50	
Sportlaan 286	3135GZ	1	51	61		51	10,09	9,25	64	-9,84	51	
Sportlaan 288	3135GZ	1	51	61		51	10,09	9,12	63	-9,61	51	
Sportlaan 290	3135GZ	1	50	60		50	9,97	9,96	63	-9,63	51	X
Sportlaan 292	3135GZ	1	51	60		51	9,72	8,78	63	-9,36	51	
Sportlaan 294	3135GZ	1	50	60		50	9,65	9,54	63	-9,15	51	X
Sportlaan 296	3135GZ	1	51	61		51	9,75	9,65	64	-9,11	52	X
Sportlaan 298	3135GZ	1	51	61		51	9,61	9,54	64	-8,90	52	X
Sportlaan 300	3135GZ	1	51	61		51	9,46	9,41	64	-8,90	52	X
Sportlaan 302	3135GZ	1	51	61		51	9,21	9,21	64	-8,63	52	X
Sportlaan 304	3135GZ	1	52	61		52	8,99	8,02	63	-8,39	52	
Stadhouderslaan 2	3136BN	1	47	49		50	-0,89	-	50	-2,50	47	
Stadhouderslaan 3	3136BK	16	51	52		51	1,93	1,01	55	-2,30	50	
Stadhouderslaan 3 c	3136BK	16	45	47		50	-2,64	-	49	-5,37	42	
Stadhouderslaan 3 d	3136BK	16	48	49		50	-0,67	-	51	-3,40	46	
Stadhouderslaan 3 e	3136BK	16	48	49		50	-1,17	-	50	-3,24	46	
Stadhouderslaan 4	3136BN	1	48	49		50	-0,61	-	50	-2,38	47	
Stadhouderslaan 6	3136BN	1	48	50		50	-0,15	-	50	-2,49	47	
Stadhouderslaan 8	3136BN	1	48	50		50	-0,32	-	50	-2,48	47	
Stadhouderslaan 10	3136BN	1	47	50		50	-0,42	-	50	-2,85	47	
Stadhouderslaan 11	3136BK	1	52	54		52	2,45	1,82	56	-5,92	48	
Stadhouderslaan 12	3136BN	1	48	50		50	-0,03	-	51	-2,92	47	
Stadhouderslaan 14	3136BN	1	48	50		50	0,02	-	51	-2,94	47	
Stadhouderslaan 16	3136BN	1	48	50		50	-0,39	-	51	-2,64	47	
Stadhouderslaan 17	3136BK	1	51	54		51	2,42	2,23	55	-6,53	47	
Stadhouderslaan 18	3136BN	1	49	51		50	0,58	0,08	52	-2,52	48	



# Gemeente Vlaardingen

Adres en postcode		Bestemming	Geluidsbelasting bij huidig GPP [dB]	Toekomst zonder nieuwe maatregelen [dB]	Sanering (AWBWC) w/ Nieuwe Infra (N)	Grenswaarde [dB]	Effect van het project	Benodigde reductie [dB]	Geluidsbelasting standaard akoestische situatie [dB]	Geluidsreductie door geadviseerde maatregelen [dB]	Toekomst met geadviseerde maatregel(en) [dB]	Overschrijding grenswaarde/ (X=ja, leeg vak=nee)
Stadhouderslaan 19	3136BK	1	52	54		52	2,37	1,89	56	-5,56	49	
Stadhouderslaan 20	3136BN	1	49	51		50	1,00	0,50	53	-2,77	48	
Stadhouderslaan 21	3136BK	1	52	54		52	2,59	1,91	56	-6,22	48	
Stadhouderslaan 22	3136BN	1	49	51		50	1,16	0,66	53	-2,82	48	
Stadhouderslaan 23	3136BK	1	53	55		53	2,62	1,77	57	-5,55	50	
Stadhouderslaan 24	3136BN	1	48	50		50	0,35	-	52	-2,86	47	
Stadhouderslaan 29	3136BK	1	52	54		52	2,47	1,72	56	-5,45	49	
Stadhouderslaan 31	3136BK	1	52	55		52	2,36	2,29	56	-4,86	50	
Stadhouderslaan 32	3136BN	1	52	54		52	2,27	1,57	56	-4,65	49	
Stadhouderslaan 33	3136BK	1	52	55		52	2,61	2,35	57	-5,32	50	
Stadhouderslaan 34	3136BN	1	52	54		52	2,06	1,73	56	-4,90	49	
Stadhouderslaan 35	3136BK	1	53	56		53	2,56	2,23	58	-4,82	51	
Stadhouderslaan 36	3136BN	1	52	54		52	2,09	1,79	56	-4,73	50	
Stadhouderslaan 38	3136BN	1	52	54		52	2,09	1,52	56	-4,43	50	
Stadhouderslaan 39	3136BK	1	47	48		50	-1,65	-	50	-1,14	47	
Stadhouderslaan 40	3136BN	1	52	54		52	2,06	1,77	56	-4,23	50	
Stadhouderslaan 41	3136BK	1	51	54		51	2,44	2,43	56	-5,08	49	
Stadhouderslaan 42	3136BN	1	52	54		52	1,91	1,59	56	-3,91	50	
Stadhouderslaan 43	3136BK	1	52	54		52	2,39	1,96	56	-4,55	50	
Stadhouderslaan 44	3136BN	1	51	54		51	2,15	2,06	56	-4,81	49	
Stadhouderslaan 45	3136BK	1	54	56		54	2,48	1,56	58	-4,92	51	
Stadhouderslaan 46	3136BN	1	48	50		50	0,08	-	52	-3,29	47	
Stadhouderslaan 47	3136BK	1	54	56		54	2,53	1,76	58	-4,06	52	
Stadhouderslaan 48	3136BN	1	48	50		50	-0,13	-	51	-3,46	46	
Stadhouderslaan 49	3136BK	1	49	50		50	0,41	-	53	-1,66	49	
Stadhouderslaan 51	3136BK	1	49	51		50	0,82	0,32	53	-1,93	49	
Stadhouderslaan 52	3136BN	1	48	50		50	-0,15	-	51	-3,89	46	
Stadhouderslaan 53	3136BK	1	52	55		52	2,46	2,13	56	-4,31	50	
Stadhouderslaan 54	3136BN	1	46	48		50	-1,61	-	50	-2,61	46	
Stadhouderslaan 55	3136BK	1	53	55		53	2,30	1,48	57	-3,99	51	
Stadhouderslaan 56	3136BN	1	46	48		50	-2,35	-	49	-1,90	46	
Stadhouderslaan 57	3136BK	1	54	57		54	2,35	2,09	58	-4,27	52	
Stadhouderslaan 59	3136BL	1	55	57		55	2,44	1,78	59	-3,98	53	
Stadhouderslaan 61	3136BL	1	52	54		52	2,26	1,37	56	-4,34	50	
Stadhouderslaan 63	3136BL	1	52	54		52	2,23	1,59	56	-4,27	50	
Stadhouderslaan 65	3136BL	1	53	55		53	2,45	1,50	57	-4,05	51	
Stadhouderslaan 67	3136BL	1	53	55		53	2,43	1,66	57	-3,99	51	
Stadhouderslaan 69	3136BL	1	55	57		55	2,36	1,88	59	-3,98	53	
Stadhouderslaan 71	3136BL	1	56	59		56	2,34	2,03	61	-4,34	54	
Stadhouderslaan 73	3136BL	1	53	55		53	2,32	1,92	58	-5,28	50	
Stadhouderslaan 75	3136BL	1	53	55		53	2,27	1,63	57	-5,17	50	
Stadhouderslaan 77	3136BL	1	53	55		53	2,41	1,51	57	-3,46	52	
Stadhouderslaan 79	3136BL	1	53	55		53	2,42	1,78	57	-3,63	52	
Stadhouderslaan 81	3136BL	1	56	58		56	2,33	2,00	61	-4,23	54	
Stadhouderslaan 83	3136BL	1	57	59		57	2,27	1,90	62	-4,37	55	
Stadhouderslaan 85	3136BL	1	54	57		54	2,23	2,04	59	-5,55	51	
Stadhouderslaan 87	3136BL	1	54	56		54	2,19	1,81	59	-5,57	51	
Stadhouderslaan 89	3136BL	1	53	55		53	2,41	1,84	57	-3,20	52	
Stadhouderslaan 91	3136BL	1	53	56		53	2,43	2,11	57	-3,34	52	
Stadhouderslaan 93	3136BL	1	57	59		57	2,30	1,82	62	-4,27	55	
Stadhouderslaan 95	3136BL	1	57	60		57	2,27	2,26	62	-4,02	56	
Stadhouderslaan 97	3136BL	1	55	57		55	2,21	1,48	60	-5,08	52	

# Gemeente Vlaardingen

Adres en postcode		Bestemming	Geluidsbelasting bij huidig GPP [dB]	Toekomst zonder nieuwe maatregelen [dB]	Sanering (AWBWC) w/ Nieuwe Infra (N)	Grenswaarde [dB]	Effect van het project	Benodigde reductie [dB]	Geluidsbelasting standaard akoestische situatie [dB]	Geluidsreductie door geadviseerde maatregelen [dB]	Toekomst met geadviseerde maatregel(en) [dB]	Overschrijding grenswaarde/ (X=ja, leeg vak=nee)
Stadhouderslaan 99	3136BL	1	55	57		55	2,19	1,24	59	-5,12	52	
Stadhouderslaan 101	3136BL	1	53	56		53	2,42	2,14	57	-2,99	53	
Stadhouderslaan 103	3136BL	1	53	56		53	2,44	2,38	57	-3,08	53	
Stadhouderslaan 105	3136BL	1	57	60		57	2,28	2,15	62	-3,89	56	
Stadhouderslaan 107	3136BL	1	58	60		58	2,26	1,54	62	-3,67	56	
Stadhouderslaan 109	3136BL	1	55	57		55	2,19	1,75	60	-4,54	53	
Stadhouderslaan 111	3136BL	1	55	57		55	2,18	1,53	60	-4,61	52	
Stadhouderslaan 113	3136BL	1	54	56		54	2,33	1,38	58	-2,75	53	
Stadhouderslaan 115	3136BL	1	54	56		54	2,41	1,60	58	-2,84	53	
Stadhouderslaan 117	3136BL	1	58	60		58	2,20	1,39	62	-3,54	56	
Stadhouderslaan 119	3136BM	1	58	60		58	2,25	1,79	63	-3,42	57	
Stadhouderslaan 121	3136BM	1	55	58		55	2,17	2,06	60	-4,14	53	
Stadhouderslaan 123	3136BM	1	55	57		55	2,17	1,85	60	-4,26	53	
Stadhouderslaan 125	3136BM	1	54	56		54	2,31	1,41	58	-2,60	53	
Stadhouderslaan 127	3136BM	1	54	56		54	2,40	1,77	58	-2,60	54	
Stadhouderslaan 129	3136BM	1	58	60		58	2,19	1,64	62	-3,27	57	
Stadhouderslaan 131	3136BM	1	58	60		58	2,28	1,95	63	-3,30	57	
Stadhouderslaan 133	3136BM	1	56	58		56	2,18	1,25	60	-4,00	54	
Stadhouderslaan 135	3136BM	1	55	58		55	2,18	2,09	60	-4,08	54	
Stadhouderslaan 137	3136BM	1	54	56		54	2,30	1,57	58	-2,42	54	
Stadhouderslaan 139	3136BM	1	54	56		54	2,37	1,63	58	-2,49	54	
Stadhouderslaan 141	3136BM	1	58	60		58	2,18	1,79	63	-3,15	57	
Stadhouderslaan 143	3136BM	1	58	60		58	2,26	1,99	63	-3,19	57	
Stadhouderslaan 145	3136BM	1	56	58		56	2,18	1,39	61	-3,94	54	
Stadhouderslaan 147	3136BM	1	56	58		56	2,19	1,22	60	-4,01	54	
Stadhouderslaan 149	3136BM	1	54	56		54	2,32	1,64	58	-2,28	54	
Stadhouderslaan 151	3136BM	1	54	56		54	2,40	1,65	58	-2,33	54	
Stadhouderslaan 153	3136BM	1	58	60		58	2,18	1,84	63	-3,03	57	
Stadhouderslaan 155	3136BM	1	58	61		58	2,24	2,02	63	-3,00	58	
Stadhouderslaan 157	3136BM	1	56	58		56	2,15	1,47	61	-3,82	54	
Stadhouderslaan 159	3136BM	1	56	58		56	2,20	1,33	61	-3,92	54	
Stadhouderslaan 161	3136BM	1	54	56		54	2,34	1,61	58	-2,12	54	
Stadhouderslaan 163	3136BM	1	54	56		54	2,41	1,60	58	-2,20	54	
Stadhouderslaan 165	3136BM	1	58	60		58	2,18	1,88	63	-2,88	58	
Stadhouderslaan 167	3136BM	1	58	61		58	2,24	2,05	63	-2,83	58	
Stadhouderslaan 169	3136BM	1	56	58		56	2,11	1,51	61	-3,62	54	
Stadhouderslaan 171	3136BM	1	56	58		56	2,14	1,36	61	-3,74	54	
Stadhouderslaan 173	3136BM	1	54	56		54	2,33	1,59	58	-2,00	54	
Stadhouderslaan 175	3136BM	1	54	56		54	2,38	1,53	58	-2,10	54	
Stadhouderslaan 177	3136BM	1	58	60		58	2,18	1,91	63	-2,72	58	
Stadhouderslaan 179	3136BM	11	50	51		50	1,44	0,94	52	-3,88	48	
Stadhoudersweg 1	3136BW	11	53	55		53	2,36	1,65	57	-6,88	48	
Sumatrastraat 10	3131XK	1	49	51		50	0,85	0,35	51	-4,34	47	
Sumatrastraat 20	3131XK	1	48	51		50	0,79	0,29	51	-4,49	46	
Sumatrastraat 22	3131XK	1	49	51		50	0,94	0,44	51	-4,49	46	
Sumatrastraat 24	3131XK	1	49	51		50	0,86	0,36	51	-4,40	46	
Sumatrastraat 26	3131XK	1	49	51		50	0,99	0,49	51	-4,35	47	
Sumatrastraat 28	3131XK	1	49	51		50	1,01	0,51	51	-4,30	47	
Sumatrastraat 32	3131XK	1	48	51		50	0,61	0,11	51	-4,51	46	
Sumatrastraat 36	3131XK	1	48	50		50	0,49	-	51	-4,82	46	
Surinamesingel 1	3131XL	1	49	50		50	0,19	-	50	-4,30	46	
Surinamesingel 3	3131XL	1	48	50		50	-0,42	-	50	-4,42	45	

# Gemeente Vlaardingen

Adres en postcode		Bestemming	Geluidsbelasting bij huidig GPP [dB]	Toekomst zonder nieuwe maatregelen [dB]	Sanering (AMBWC) w/ Nieuwe Infra (N)	Grenswaarde [dB]	Effect van het project	Benodigde reductie [dB]	Geluidsbelasting standaard akoestische situatie [dB]	Geluidsreductie door geadviseerde maatregelen [dB]	Toekomst met geadviseerde maatregel(en) [dB]	Overschrijding grenswaarde/ (X=ja, leeg vak=nee)
Surinamesingel 4	3131XM	1	49	51		50	0,89	0,39	51	-3,17	48	
Surinamesingel 5	3131XL	1	48	50		50	-0,49	-	50	-4,44	45	
Surinamesingel 7	3131XL	1	47	49		50	-0,76	-	50	-4,37	45	
Surinamesingel 8	3131XM	1	49	51		50	0,56	0,06	51	-3,49	47	
Surinamesingel 9	3131XL	1	47	49		50	-0,71	-	50	-4,46	45	
Surinamesingel 10	3131XM	1	49	51		50	0,79	0,29	51	-3,72	47	
Surinamesingel 11	3131XL	1	47	49		50	-0,61	-	50	-4,36	45	
Surinamesingel 12	3131XM	1	49	50		50	0,43	-	51	-3,84	47	
Surinamesingel 13	3131XL	1	47	49		50	-0,74	-	50	-4,25	45	
Surinamesingel 15	3131XL	1	47	49		50	-0,70	-	50	-3,94	45	
Surinamesingel 16	3131XM	1	49	50		50	0,32	-	51	-3,86	46	
Surinamesingel 17	3131XL	1	47	49		50	-0,86	-	50	-3,91	45	
Surinamesingel 18	3131XM	1	48	50		50	-0,31	-	50	-3,96	46	
Surinamesingel 19	3131XL	1	47	49		50	-1,03	-	49	-3,89	45	
Surinamesingel 20	3131XM	1	49	50		50	0,04	-	51	-3,80	46	
Surinamesingel 21	3131XL	1	47	49		50	-1,09	-	49	-3,82	45	
Surinamesingel 23	3131XL	1	48	49		50	-0,93	-	49	-3,65	45	
Surinamesingel 24	3131XM	1	49	52		50	1,52	1,02	52	-4,12	47	
Surinamesingel 25	3131XL	1	48	49		50	-0,87	-	49	-3,76	45	
Surinamesingel 27	3131XL	1	48	49		50	-0,81	-	50	-3,69	46	
Surinamesingel 28	3131XM	1	49	51		50	0,95	0,45	51	-4,37	47	
Surinamesingel 30	3131XM	1	49	51		50	1,12	0,62	51	-4,22	47	
Surinamesingel 31	3131XL	1	48	50		50	-0,37	-	50	-3,57	46	
Surinamesingel 33	3131XL	1	49	50		50	-0,18	-	50	-3,42	46	
Surinamesingel 35	3131XL	1	49	50		50	-0,30	-	50	-3,61	46	
Surinamesingel 37	3131XL	1	48	50		50	-0,42	-	50	-3,73	46	
Surinamesingel 39	3131XL	1	48	50		50	-0,19	-	50	-3,71	46	
Surinamesingel 40	3131XM	1	48	48		50	-1,54	-	48	-6,70	42	
Surinamesingel 41	3131XL	1	48	50		50	-0,32	-	50	-3,78	46	
Surinamesingel 43	3131XL	1	48	50		50	-0,13	-	50	-3,94	46	
Surinamesingel 45	3131XL	1	48	50		50	-0,20	-	50	-4,01	46	
Surinamesingel 47	3131XL	1	48	50		50	0,00	-	50	-4,20	46	
Surinamesingel 51	3131XL	1	48	50		50	-0,06	-	50	-4,31	46	
Surinamesingel 53	3131XL	1	48	50		50	-0,31	-	50	-4,34	45	
Surinamesingel 55	3131XL	1	48	50		50	-0,27	-	50	-3,71	46	
Surinamesingel 57	3131XL	1	48	50		50	-0,44	-	50	-3,71	46	
Surinamesingel 59	3131XL	1	48	50		50	-0,19	-	50	-3,93	46	
Surinamesingel 61	3131XL	1	48	50		50	-0,01	-	50	-4,08	46	
Surinamesingel 63	3131XL	1	48	50		50	-0,34	-	50	-3,84	46	
Surinamesingel 65	3131XL	1	47	50		50	-0,04	-	50	-4,87	45	
Surinamesingel 67	3131XL	1	48	50		50	0,29	-	51	-4,12	46	
Surinamesingel 69	3131XL	1	48	50		50	0,24	-	51	-4,21	46	
Surinamesingel 71	3131XL	1	49	50		50	0,46	-	51	-4,20	46	
Surinamesingel 73	3131XL	1	48	50		50	0,14	-	50	-4,03	46	
Surinamesingel 75	3131XL	1	48	50		50	-0,09	-	50	-4,13	46	
Surinamesingel 77	3131XL	1	48	50		50	-0,11	-	50	-4,13	46	
Surinamesingel 79	3131XL	1	48	50		50	0,05	-	51	-4,33	46	
Surinamesingel 81	3131XL	1	48	50		50	-0,07	-	50	-4,40	46	
Surinamesingel 83	3131XL	1	48	50		50	-0,09	-	50	-4,81	45	
Surinamesingel 85	3131XL	1	48	50		50	0,02	-	50	-5,05	45	
Surinamesingel 87	3131XL	1	48	50		50	0,06	-	50	-5,10	45	
Surinamesingel 89	3131XL	1	48	50		50	-0,09	-	50	-4,63	45	

# Gemeente Vlaardingen

Adres en postcode		Bestemming	Geluidsbelasting bij huidig GPP [dB]	Toekomst zonder nieuwe maatregelen [dB]	Sanering (AWBWC) w/ Nieuwe Infra (N)	Grenswaarde [dB]	Effect van het project	Benodigde reductie [dB]	Geluidsbelasting standaard akoestische situatie [dB]	Geluidsreductie door geadviseerde maatregelen [dB]	Toekomst met geadviseerde maatregel(en) [dB]	Overschrijding grenswaarde/ (X=ja, leeg vak=nee)
Surinamesingel 91	3131XL	1	46	49		50	-1,13	-	49	-4,77	44	
Surinamesingel 93	3131XL	1	45	49		50	-1,35	-	49	-4,89	44	
Surinamesingel 95	3131XL	1	48	49		50	-0,67	-	50	-4,64	45	
Surinamesingel 97	3131XL	1	48	50		50	-0,37	-	50	-4,81	45	
Surinamesingel 99	3131XL	1	48	50		50	-0,38	-	50	-4,49	45	
Surinamesingel 121	3131XL	1	48	49		50	-0,69	-	50	-4,92	44	
Sweelinckstraat 2	3131SP	1	46	48		50	-1,53	-	49	-4,50	44	
Sweelinckstraat 4	3131SP	1	46	49		50	-1,22	-	50	-5,16	44	
Sweelinckstraat 10	3131SP	1	46	49		50	-1,29	-	50	-5,01	44	
Sweelinckstraat 16	3131SP	1	46	49		50	-1,44	-	49	-4,42	44	
Sweelinckstraat 22	3131SP	1	46	49		50	-1,40	-	49	-4,65	44	
Sweelinckstraat 36	3131SP	1	45	49		50	-1,48	-	49	-5,21	43	
Sweelinckstraat 42	3131SP	1	45	48		50	-1,65	-	49	-4,79	44	
Sweelinckstraat 46	3131SP	1	46	48		50	-1,53	-	49	-4,61	44	
Sweelinckstraat 50	3131SP	1	46	49		50	-1,27	-	49	-4,75	44	
Sweelinckstraat 52	3131SP	1	46	49		50	-1,38	-	49	-4,59	44	
Sweelinckstraat 62	3131SP	1	46	49		50	-1,28	-	49	-4,75	44	
Talingstraat 77 -10,5	3136JR	1	51	54		51	2,38	2,30	56	-4,18	50	
Ternatestraat 1	3131ZE	1	50	51		50	0,88	0,38	51	-3,15	48	
Ternatestraat 2	3131ZE	1	53	54		53	1,71	0,76	55	-4,13	50	
Ternatestraat 3	3131ZE	1	50	51		50	0,74	0,50	51	-3,09	48	
Ternatestraat 4	3131ZE	1	50	51		50	1,03	0,58	51	-3,23	48	
Ternatestraat 5	3131ZE	1	50	51		50	0,77	0,68	51	-3,26	48	
Ternatestraat 6	3131ZE	1	50	51		50	0,61	0,11	51	-3,03	48	
Ternatestraat 7	3131ZE	1	50	51		50	0,72	0,58	51	-3,40	48	
Ternatestraat 8	3131ZE	1	50	52		50	1,51	1,01	52	-3,23	48	
Ternatestraat 9	3131ZE	1	50	51		50	0,75	0,62	51	-3,64	47	
Ternatestraat 10	3131ZE	1	50	52		50	1,55	1,05	52	-3,35	48	
Ternatestraat 11	3131ZE	1	50	51		50	0,91	0,41	51	-3,04	48	
Ternatestraat 12	3131ZE	1	51	51		51	0,89	-	52	-3,27	48	
Ternatestraat 13	3131ZE	1	51	52		51	0,83	0,05	52	-3,78	48	
Ternatestraat 14	3131ZE	1	51	52		51	1,32	0,85	52	-3,43	49	
Ternatestraat 15	3131ZE	1	50	51		50	0,99	0,49	51	-3,16	48	
Ternatestraat 16	3131ZE	1	51	53		51	1,45	1,03	53	-3,40	49	
Ternatestraat 17	3131ZE	1	51	52		51	0,93	0,34	52	-3,60	48	
Ternatestraat 18	3131ZE	1	50	51		50	0,96	0,64	51	-3,37	48	
Ternatestraat 19	3131ZE	1	50	51		50	0,79	0,78	51	-3,58	48	
Ternatestraat 20	3131ZE	1	51	52		51	1,54	0,91	52	-3,31	49	
Ternatestraat 21	3131ZE	1	52	52		52	0,73	-	53	-3,83	49	
Ternatestraat 22	3131ZE	1	55	56		55	0,90	0,58	56	-4,13	52	
Ternatestraat 23	3131ZE	1	51	52		51	1,34	0,45	52	-3,05	49	
Ternatestraat 24	3131ZE	1	50	51		50	0,97	0,47	51	-3,15	48	
Ternatestraat 25	3131ZE	1	51	52		51	1,33	0,47	52	-3,04	49	
Ternatestraat 26	3131ZE	1	50	51		50	1,03	0,77	51	-3,10	48	
Ternatestraat 27	3131ZE	1	51	52		51	1,40	0,89	53	-3,15	49	
Ternatestraat 28	3131ZE	1	50	51		50	0,84	0,43	51	-3,01	48	
Ternatestraat 29	3131ZE	1	52	52		52	0,41	-	52	-4,13	48	
Ternatestraat 30	3131ZE	1	50	51		50	0,84	0,63	51	-2,99	48	
Ternatestraat 31	3131ZE	1	52	52		52	0,67	-	52	-4,11	48	
Ternatestraat 32	3131ZE	1	50	51		50	0,90	0,40	51	-3,38	48	
Ternatestraat 33	3131ZE	1	51	52		51	1,53	0,63	52	-3,45	49	
Ternatestraat 34	3131ZE	1	49	50		50	0,37	-	51	-3,01	47	

# Gemeente Vlaardingen

Adres en postcode		Bestemming	Geluidsbelasting bij huidig GPP [dB]	Toeekomst zonder nieuwe maatregelen [dB]	Sanering (AWBWC) w/ Nieuwe Infra (N)	Grenswaarde [dB]	Effect van het project	Benodigde reductie [dB]	Geluidsbelasting standaard akoestische situatie [dB]	Geluidsreductie door geadviseerde maatregelen [dB]	Toeekomst met geadviseerde maatregel(en) [dB]	Overschrijding grenswaarde/ (X=ja, leeg vak=nee)
Ternatestraat 35	3131ZE	1	50	52		50	1,29	1,21	52	-3,03	49	
Ternatestraat 36	3131ZE	1	50	51		50	1,10	0,93	51	-2,98	48	
Ternatestraat 37	3131ZE	1	50	51		50	1,31	0,89	52	-3,03	48	
Ternatestraat 39	3131ZE	1	53	54		53	0,80	0,55	55	-4,87	49	
Thorbeckestraat 1	3131HP	16	52	53		52	1,31	0,95	54	-4,21	49	
Thorbeckestraat 3	3131HP	1	51	53		51	2,58	1,88	53	-4,01	49	
Thorbeckestraat 9	3131HP	1	52	53		52	1,43	0,76	54	-3,35	50	
Thorbeckestraat 10	3131HP	1	51	53		51	1,63	1,30	54	-3,86	49	
Thorbeckestraat 13	3131HP	1	52	53		52	1,56	0,88	54	-3,61	50	
Thorbeckestraat 15 -4,5	3131HP	1	46	49		50	-1,45	-	49	-3,30	45	
Thorbeckestraat 16	3131HP	1	48	53		50	2,79	2,29	54	-5,52	47	
Thorbeckestraat 19 -4,5	3131HP	1	46	48		50	-1,67	-	49	-3,54	45	
Thorbeckestraat 20	3131HP	1	44	48		50	-2,46	-	49	-4,17	43	
Thorbeckestraat 22	3131HP	1	49	53		50	2,80	2,30	54	-5,16	48	
Thorbeckestraat 23 -4,5	3131HP	1	46	49		50	-1,33	-	50	-3,77	45	
Thorbeckestraat 24	3131HP	1	50	53		50	3,09	2,59	54	-4,84	48	
Thorbeckestraat 26	3131HP	1	50	53		50	3,11	2,61	54	-4,61	48	
Thorbeckestraat 27 -4,5	3131HP	1	46	49		50	-1,30	-	50	-4,02	45	
Thorbeckestraat 33	3131HP	1	50	52		50	2,41	1,91	54	-4,14	48	
Torenvalkiaan 101 m-13,5	3136HX	1	49	50		50	0,36	-	52	-2,73	48	
Torenvalkiaan 161 d-13,5	3136HZ	1	49	51		50	0,68	0,18	52	-2,95	48	
Vaartweg 15 -4,5	3131HT	1	44	49		50	-1,17	-	49	-5,65	43	
Vaartweg 16 A-4,5	3131HT	1	48	51		50	1,27	0,77	51	-5,54	46	
Vaartweg 30 -10,5	3131HT	1	48	50		50	0,49	-	51	-4,06	46	
Vaartweg 42 -10,5	3131HT	1	48	52		50	1,87	1,37	52	-5,47	46	
Vaartweg 54 -10,5	3131HT	1	49	53		50	2,70	2,20	53	-5,43	47	
Vaartweg 66 -10,5	3131HV	1	50	53		50	3,02	2,52	54	-5,80	47	
Vaartweg 72 -10,5	3131HV	1	49	53		50	3,14	2,64	54	-6,10	47	
Vaartweg 78 -10,5	3131HV	1	52	53		52	0,93	0,04	53	-3,41	49	
Vaartweg 82 -10,5	3131HV	1	52	53		52	1,26	0,26	53	-3,60	49	
Vaartweg 90 -4,5	3131HV	1	43	49		50	-0,89	-	49	-7,16	42	
Vaartweg 96 -4,5	3131HV	1	48	50		50	0,40	-	51	-4,41	46	
Vaartweg 100 C-4,5	3131HV	1	46	51		50	1,23	0,73	52	-6,52	45	
Vaartweg 102 C-4,5	3131HV	1	46	52		50	1,50	1,00	52	-6,72	45	
Vaartweg 104 C-4,5	3131HV	1	47	52		50	1,62	1,12	52	-6,70	45	
Vaartweg 106 C-10,5	3131HV	1	49	54		50	4,34	3,84	55	-6,61	48	
Vaartweg 108 D-10,5	3131HW	1	49	55		50	4,63	4,13	55	-6,90	48	
Vaartweg 110 D-10,5	3131HW	1	50	54		50	4,29	3,79	55	-6,68	48	
Vaartweg 112 D-10,5	3131HW	1	49	54		50	4,36	3,86	55	-6,44	48	
Vaartweg 114 D-10,5	3131HW	1	50	54		50	4,45	3,95	55	-6,44	48	
Vaartweg 116 D-10,5	3131HW	1	50	55		50	4,53	4,17	55	-6,43	48	
Vaartweg 118 D-10,5	3131HW	1	50	55		50	4,57	4,44	56	-6,57	48	
Vaartweg 120 D-10,5	3131HW	1	50	55		50	4,98	4,48	56	-6,75	48	
Vaartweg 122 D-10,5	3131HW	1	51	56		51	4,17	4,15	56	-5,83	50	
Valeriusstraat 105	3131TJ	1	47	49		50	-1,18	-	49	-3,63	45	
Valeriusstraat 109	3131TJ	1	47	49		50	-1,35	-	49	-3,93	45	
van Baerlestraat 234 -10,5	3132EK	1	47	48		50	-1,73	-	49	-3,24	45	
van Beethovensingel 47	3131EA	1	48	49		50	-1,08	-	49	-4,93	44	
van Beethovensingel 57	3131EB	1	48	49		50	-1,33	-	49	-4,46	44	
van Blankenheimstraat 1	3132VA	1	49	50		50	0,01	-	55	-2,61	47	
van Blankenheimstraat 3	3132VA	1	49	50		50	0,09	-	55	-2,62	47	
van Blankenheimstraat 5	3132VA	1	52	53		52	0,81	0,06	57	-2,61	50	

# Gemeente Vlaardingen

Adres en postcode		Bestemming	Geluidsbelasting bij huidig GPP [dB]	Toekomst zonder nieuwe maatregelen [dB]	Sanering (AWBWC) w/ Nieuwe Infra (N)	Grenswaarde [dB]	Effect van het project	Benodigde reductie [dB]	Geluidsbelasting standaard akoestische situatie [dB]	Geluidsreductie door geadviseerde maatregelen [dB]	Toekomst met geadviseerde maatregel(en) [dB]	Overschrijding grenswaarde/ (X=ja, leeg vak=nee)
van Blankenheimstraat 6	3132VB	1	58	58		58	0,55	-	66	-3,21	55	
van Blankenheimstraat 7	3132VA	1	52	53		52	0,73	0,10	57	-2,63	50	
van Blankenheimstraat 8	3132VB	1	60	61		60	0,53	0,03	67	-2,97	58	
van Blankenheimstraat 9	3132VA	1	49	50		50	0,03	-	52	-2,61	47	
van Blankenheimstraat 10	3132VB	1	62	62		62	0,51	-	68	-3,23	59	
van Blankenheimstraat 11	3132VA	1	51	52		51	0,54	0,52	58	-2,69	49	
van Blankenheimstraat 12	3132VB	1	61	62		61	0,53	0,52	68	-3,07	59	
van Blankenheimstraat 13	3132VA	1	50	50		50	0,18	-	55	-2,67	48	
van Blankenheimstraat 14	3132VB	1	60	60		60	0,52	-	67	-2,85	57	
van Blankenheimstraat 15	3132VA	1	49	50		50	0,07	-	54	-2,63	47	
van Blankenheimstraat 16	3132VB	1	57	58		57	0,57	0,45	66	-3,00	55	
van Blankenheimstraat 17	3132VA	1	49	50		50	0,09	-	53	-2,64	47	
van Blankenheimstraat 19	3132VA	1	49	50		50	0,19	-	53	-2,61	48	
van Blankenheimstraat 21	3132VA	1	50	50		50	0,39	-	55	-2,62	48	
van Blankenheimstraat 23	3132VA	1	47	48		50	-2,00	-	58	-2,62	45	
van Blankenheimstraat 25	3132VA	1	54	55		54	1,01	0,63	62	-2,79	52	
van Blankenheimstraat 26	3132VB	1	57	58		57	0,58	0,37	66	-2,90	55	
van Blankenheimstraat 27	3132VA	1	54	55		54	0,93	0,56	63	-2,82	52	
van Blankenheimstraat 28	3132VB	1	60	60		60	0,53	-	67	-2,83	57	
van Blankenheimstraat 29	3132VA	1	53	54		53	0,93	0,93	63	-2,69	52	
van Blankenheimstraat 30	3132VB	1	61	62		61	0,55	0,48	68	-3,04	59	
van Blankenheimstraat 31	3132VA	1	52	54		52	1,08	1,01	63	-2,56	51	
van Blankenheimstraat 32	3132VB	1	61	62		61	0,65	0,23	68	-2,92	59	
van Blankenheimstraat 33	3132VA	1	51	52		51	0,87	0,62	63	-2,36	50	
van Blankenheimstraat 34	3132VB	1	59	60		59	0,61	0,51	68	-2,76	57	
van Blankenheimstraat 35	3132VA	1	51	51		51	0,69	-	63	-2,49	49	
van Blankenheimstraat 36	3132VB	1	57	58		57	0,69	0,17	66	-2,81	55	
van Blankenheimstraat 46	3132VB	1	57	58		57	0,66	0,10	67	-2,79	55	
van Blankenheimstraat 48	3132VB	1	59	60		59	0,57	0,36	68	-2,74	57	
van Blankenheimstraat 50	3132VB	1	61	62		61	0,63	0,16	68	-2,84	59	
van Blankenheimstraat 52	3132VB	1	61	62		61	0,60	0,04	69	-2,78	59	
van Blankenheimstraat 54	3132VB	1	59	60		59	0,68	0,19	68	-2,76	57	
van Blankenheimstraat 56	3132VB	1	57	57		57	0,72	-	67	-2,77	55	
van Blankenheimstraat 62	3132VC	1	54	55		54	0,27	0,17	68	-1,71	53	
van Blankenheimstraat 64	3132VC	1	53	54		53	0,73	0,30	64	-1,78	52	
van Blankenheimstraat 66	3132VC	1	53	54		53	0,94	0,88	63	-2,22	52	
van Blankenheimstraat 68	3132VC	1	54	55		54	0,97	0,38	63	-2,57	52	
van Blankenheimstraat 70	3132VC	1	51	52		51	0,85	0,10	62	-2,39	49	
van Blankenheimstraat 72	3132VC	1	49	50		50	-0,27	-	61	-2,61	47	
van Blankenheimstraat 74	3132VC	1	51	51		51	0,72	-	60	-2,81	49	
van Blankenheimstraat 76	3132VC	1	51	52		51	0,77	0,13	59	-2,85	49	
van Blankenheimstraat 78	3132VC	1	50	51		50	0,74	0,24	58	-2,69	48	
van Blankenheimstraat 80	3132VC	1	48	49		50	-0,80	-	59	-2,60	47	
van Blankenheimstraat 82	3132VC	1	48	49		50	-0,77	-	58	-2,62	47	
van Blankenheimstraat 84	3132VC	1	48	49		50	-0,82	-	58	-2,59	47	
van Blankenheimstraat 86	3132VC	1	57	58		57	0,68	0,46	69	-2,54	55	
van Blankenheimstraat 88	3132VC	1	56	57		56	0,79	0,21	65	-2,63	54	
van Blankenheimstraat 90	3132VC	1	56	57		56	1,00	0,35	64	-2,77	54	
van Blankenheimstraat 92	3132VC	1	56	57		56	0,92	0,25	64	-2,83	54	
van Blankenheimstraat 94	3132VC	1	53	53		53	0,76	-	63	-2,56	51	
van Blankenheimstraat 96	3132VC	1	51	52		51	0,72	0,30	62	-2,64	49	
van Blankenheimstraat 98	3132VC	1	51	52		51	0,68	0,30	61	-2,56	49	

# Gemeente Vlaardingen

Adres en postcode		Bestemming	Geluidsbelasting bij huidig GPP [dB]	Toeekomst zonder nieuwe maatregelen [dB]	Sanering (AWBWC) w/ Nieuwe Infra (N)	Grenswaarde [dB]	Effect van het project	Benodigde reductie [dB]	Geluidsbelasting standaard akoestische situatie [dB]	Geluidsreductie door geadviseerde maatregelen [dB]	Toeekomst met geadviseerde maatregel(en) [dB]	Overschrijding grenswaarde/ (X=ja, leeg vak=nee)
van Blankenheimstraat 100	3132VC	1	51	52		51	0,69	0,22	61	-2,52	49	
van Blankenheimstraat 102	3132VC	1	51	52		51	0,62	0,24	59	-2,80	49	
van Blankenheimstraat 104	3132VC	1	50	51		50	0,73	0,59	59	-2,45	49	
van Blankenheimstraat 106	3132VC	1	50	51		50	0,81	0,40	59	-2,61	48	
van Blankenheimstraat 108	3132VC	1	50	51		50	0,78	0,60	59	-2,46	49	
van Blankenheimstraat 110	3132VD	1	60	60		60	0,60	-	69	-2,61	58	
van Blankenheimstraat 112	3132VD	1	58	58		58	0,78	-	66	-2,67	56	
van Blankenheimstraat 114	3132VD	1	58	59		58	0,92	0,16	65	-2,78	56	
van Blankenheimstraat 116	3132VD	1	57	58		57	0,85	0,76	65	-2,86	55	
van Blankenheimstraat 118	3132VD	1	55	56		55	0,38	0,13	63	-2,74	53	
van Blankenheimstraat 120	3132VD	1	54	55		54	0,81	0,30	63	-2,76	52	
van Blankenheimstraat 122	3132VD	1	54	55		54	0,62	0,02	62	-2,75	52	
van Blankenheimstraat 124	3132VD	1	54	54		54	0,51	-	62	-2,68	52	
van Blankenheimstraat 126	3132VD	1	54	54		54	0,73	-	61	-2,76	52	
van Blankenheimstraat 128	3132VD	1	54	54		54	0,76	-	61	-2,76	52	
van Blankenheimstraat 130	3132VD	1	53	54		53	0,82	0,33	60	-2,76	51	
van Blankenheimstraat 132	3132VD	1	53	54		53	0,75	0,38	60	-2,71	51	
van Blankenheimstraat 134	3132VD	1	61	62		61	0,69	0,26	70	-2,62	59	
van Blankenheimstraat 136	3132VD	1	59	60		59	0,74	0,54	66	-2,67	57	
van Blankenheimstraat 138	3132VD	1	59	60		59	0,74	0,36	66	-2,75	57	
van Blankenheimstraat 140	3132VD	1	59	60		59	0,81	0,11	65	-2,81	57	
van Blankenheimstraat 142	3132VD	1	58	59		58	0,59	0,31	64	-2,75	56	
van Blankenheimstraat 144	3132VD	1	58	59		58	0,93	0,24	64	-2,73	56	
van Blankenheimstraat 146	3132VD	1	57	58		57	0,81	0,78	64	-2,73	56	
van Blankenheimstraat 148	3132VD	1	57	58		57	0,71	0,71	63	-2,68	56	
van Blankenheimstraat 150	3132VD	1	57	58		57	0,67	0,23	63	-2,77	55	
van Blankenheimstraat 152	3132VD	1	57	58		57	0,76	0,07	62	-2,79	55	
van Blankenheimstraat 154	3132VD	1	56	57		56	0,90	0,77	62	-2,79	54	
van Blankenheimstraat 156	3132VD	1	56	57		56	0,83	0,68	62	-2,77	54	
van Boisotstraat 1 -10,5	3132XK	1	55	56		55	0,96	0,45	56	-3,33	53	
van Boisotstraat 4	3132XM	1	48	49		50	-1,32	-	54	-3,76	45	
van Boisotstraat 13 -10,5	3132XK	1	54	55		54	1,10	0,75	55	-3,47	52	
van Boisotstraat 20	3132XM	16	57	58		57	0,73	0,70	61	-2,86	55	
van Boisotstraat 20 a	3132XM	16	47	48		50	-2,46	-	49	-2,90	45	
van Boisotstraat 20 b	3132XM	16	46	47		50	-2,86	-	49	-2,62	45	
van Boisotstraat 20 c	3132XM	16	46	47		50	-3,19	-	49	-2,43	44	
van Boisotstraat 20 f	3132XM	16	48	48		50	-1,59	-	52	-2,61	46	
van Boisotstraat 20 g	3132XM	16	46	47		50	-3,11	-	51	-2,53	44	
van Boisotstraat 20 h	3132XM	16	46	47		50	-2,83	-	49	-3,05	44	
van Boisotstraat 20 i	3132XM	16	46	47		50	-2,91	-	49	-2,56	45	
van Boisotstraat 20 p	3132XM	16	45	46		50	-4,20	-	49	-2,49	43	
van Boisotstraat 20 q	3132XM	16	46	47		50	-3,19	-	49	-2,50	44	
van Boisotstraat 25 -4,5	3132XK	1	50	50		50	0,40	-	51	-2,92	47	
van Boisotstraat 49	3132XL	1	49	49		50	-0,77	-	51	-2,72	47	
van Boisotstraat 51 -10,5	3132XL	1	52	53		52	0,84	0,03	54	-2,79	50	
van Boisotstraat 63 -10,5	3132XL	1	52	53		52	0,88	0,03	55	-2,80	50	
van Boisotstraat 75 -10,5	3132XL	1	53	54		53	1,04	0,43	56	-2,78	51	
van De Spiegelstraat 110	3135SH	1	49	50		50	-0,29	-	50	-0,31	49	
van De Spiegelstraat 112	3135SH	1	49	50		50	-0,21	-	50	-0,43	49	
van De Spiegelstraat 125	3135SE	1	49	49		50	-1,03	-	49	-0,29	49	
van der Driftstraat 1	3131JG	1	50	52		50	2,16	1,94	53	-3,96	48	
van der Driftstraat 3	3131JG	1	47	50		50	0,12	-	51	-4,41	46	

## Gemeente Vlaardingen

Adres en postcode		Bestemming	Geluidsbelasting bij huidig GPP [dB]	Toekomst zonder nieuwe maatregelen [dB]	Sanering (AWBWC) w/ Nieuwe Infra (N)	Grenswaarde [dB]	Effect van het project	Benodigde reductie [dB]	Geluidsbelasting standaard akoestische situatie [dB]	Geluidsreductie door geadviseerde maatregelen [dB]	Toekomst met geadviseerde maatregel(en) [dB]	Overschrijding grenswaarde/ (X=ja, leeg vak=nee)
van der Driftstraat 5	3131JG	1	49	52		50	1,89	1,39	53	-4,83	47	
van der Driftstraat 7	3131JG	1	49	52		50	2,46	1,96	53	-5,40	47	
van der Driftstraat 13	3131JG	1	48	48		50	-1,53	-	49	-4,45	44	
van der Driftstraat 15	3131JG	1	48	49		50	-1,24	-	49	-4,28	44	
van der Driftstraat 17	3131JG	1	47	49		50	-1,44	-	49	-4,15	44	
van der Driftstraat 19	3131JG	1	47	49		50	-1,40	-	49	-4,17	44	
van der Driftstraat 23	3131JG	1	50	51		50	1,15	0,65	51	-3,48	48	
van der Driftstraat 25	3131JG	1	51	52		51	1,06	0,26	52	-4,03	48	
van der Driftstraat 27	3131JG	1	51	52		51	1,01	0,28	52	-3,91	48	
van der Driftstraat 29	3131JG	1	48	49		50	-0,88	-	49	-4,45	45	
van der Driftstraat 31	3131JG	1	51	52		51	0,89	0,39	52	-3,94	48	
van der Driftstraat 33	3131JG	1	48	49		50	-1,40	-	49	-4,02	45	
van der Driftstraat 35	3131JG	1	51	53		51	1,76	1,16	53	-4,39	48	
van der Driftstraat 37	3131JG	1	50	52		50	1,95	1,93	53	-4,47	48	
van der Driftstraat 39	3131JG	1	47	48		50	-1,65	-	49	-3,54	45	
van der Driftstraat 41	3131JG	1	51	52		51	1,29	0,95	53	-4,07	48	
van der Driftstraat 43	3131JG	1	51	53		51	1,39	1,15	53	-4,12	49	
van der Driftstraat 45	3131JG	1	51	52		51	1,21	0,95	53	-3,88	49	
van der Driftstraat 47	3131JG	1	48	51		50	0,55	0,05	51	-4,16	46	
van der Driftstraat 51	3131JG	1	49	50		50	-0,40	-	50	-4,24	45	
van der Driftstraat 53	3131JG	1	52	53		52	0,95	0,89	53	-3,59	50	
van der Driftstraat 55 -4,5	3131JG	11	50	50		50	0,40	-	50	-4,09	46	
van der Driftstraat 60 -4,5	3131JJ	1	46	48		50	-1,77	-	49	-3,14	45	
van der Driftstraat 63 -4,5	3131JG	1	50	51		50	0,48	0,38	51	-4,09	47	
van der Driftstraat 69 -4,5	3131JG	1	51	52		51	1,14	0,43	52	-4,36	48	
van der Driftstraat 80 -4,5	3131JJ	1	49	51		50	1,07	0,57	52	-4,86	46	
van der Duyn van Maasdamlaan 98 C-10,5	3135LD	1	47	49		50	-1,48	-	49	-1,28	47	
van der Duyn van Maasdamlaan 108 C-10,	3135LE	1	49	50		50	0,31	-	51	-1,19	49	
van der Duyn van Maasdamlaan 110 C-4,5	3135LE	1	47	48		50	-1,75	-	49	-0,68	48	
van der Duyn van Maasdamlaan 116 C-4,5	3135LE	1	48	48		50	-1,70	-	49	-0,73	48	
van der Duyn van Maasdamlaan 125	3135LB	1	49	49		50	-1,02	-	49	-0,37	49	
van der Waalsstraat 1	3132TV	1	51	52		51	0,78	0,06	61	-2,17	49	
van der Waalsstraat 2	3132TM	1	53	54		53	0,60	0,14	57	-2,74	51	
van der Waalsstraat 3	3132TV	1	54	54		54	0,36	-	63	-2,34	52	
van der Waalsstraat 4	3132TM	1	54	54		54	0,16	-	63	-2,50	52	
van der Waalsstraat 5	3132TV	1	54	54		54	0,27	-	63	-2,27	52	
van der Waalsstraat 6	3132TM	1	55	56		55	0,16	0,06	64	-2,53	53	
van der Waalsstraat 7	3132TV	1	54	54		54	0,22	-	62	-2,34	51	
van der Waalsstraat 8	3132TM	1	57	57		57	0,06	-	64	-2,63	54	
van der Waalsstraat 9	3132TV	1	54	54		54	0,28	-	62	-2,20	52	
van der Waalsstraat 10	3132TM	1	56	56		56	0,05	-	64	-2,59	54	
van der Waalsstraat 11	3132TV	1	54	54		54	0,03	-	62	-2,25	52	
van der Waalsstraat 12	3132TM	1	55	55		55	0,17	-	63	-2,52	53	
van der Waalsstraat 13	3132TV	1	54	54		54	-0,01	-	61	-2,26	52	
van der Waalsstraat 14	3132TM	1	54	54		54	0,07	-	62	-2,52	52	
van der Waalsstraat 15	3132TV	1	56	56		56	0,05	-	64	-2,57	54	
van der Waalsstraat 16	3132TM	1	53	53		53	0,22	-	62	-2,50	51	
van der Waalsstraat 17	3132TV	1	56	56		56	0,06	-	64	-2,65	54	
van der Waalsstraat 18	3132TM	1	53	53		53	0,26	-	61	-2,44	51	
van der Waalsstraat 19	3132TV	1	56	56		56	0,11	-	64	-2,75	54	
van der Waalsstraat 20	3132TM	1	54	54		54	0,22	-	63	-2,45	52	
van der Waalsstraat 21	3132TV	1	56	56		56	0,13	-	64	-2,64	54	



## Gemeente Vlaardingen

Adres en postcode		Bestemming	Geluidsbelasting bij huidig GPP [dB]	Toekomst zonder nieuwe maatregelen [dB]	Sanering (AWBWC) w/ Nieuwe Infra (N)	Grenswaarde [dB]	Effect van het project	Benodigde reductie [dB]	Geluidsbelasting standaard akoestische situatie [dB]	Geluidsreductie door geadviseerde maatregelen [dB]	Toekomst met geadviseerde maatregel(en) [dB]	Overschrijding grenswaarde/ (X=ja, leeg vak=nee)
van der Waalsstraat 22	3132TM	1	55	55		55	0,21	-	63	-2,52	53	
van der Waalsstraat 23	3132TV	1	57	57		57	0,08	-	64	-2,71	54	
van der Waalsstraat 24	3132TM	1	56	56		56	0,17	-	64	-2,65	54	
van der Waalsstraat 25	3132TV	1	57	57		57	0,09	-	62	-2,67	54	
van der Waalsstraat 26	3132TM	1	56	56		56	0,05	-	63	-2,63	53	
van der Waalsstraat 27	3132TV	1	58	59		58	1,17	0,65	64	-2,65	56	
van der Waalsstraat 28	3132TM	1	55	55		55	0,19	-	63	-2,49	52	
van der Waalsstraat 29	3132TV	1	58	59		58	1,12	0,75	63	-2,65	57	
van der Waalsstraat 30	3132TM	1	54	54		54	0,21	-	62	-2,44	51	
van der Waalsstraat 31	3132TV	1	59	60		59	0,98	0,15	63	-2,68	57	
van der Waalsstraat 32	3132TM	1	53	53		53	0,24	-	60	-2,44	51	
van der Waalsstraat 33	3132TV	1	59	60		59	0,97	0,56	63	-2,61	57	
van der Waalsstraat 34	3132TM	1	51	51		51	0,12	-	60	-2,48	49	
van der Waalsstraat 35	3132TV	1	59	60		59	1,77	0,95	65	-2,61	58	
van der Waalsstraat 36	3132TM	1	52	52		52	0,38	-	60	-2,57	49	
van der Waalsstraat 37	3132TV	1	59	61		59	1,35	1,24	65	-2,62	58	
van der Waalsstraat 38	3132TM	1	52	52		52	0,19	-	60	-2,57	50	
van der Waalsstraat 40	3132TM	1	52	52		52	-0,03	-	61	-2,65	50	
van der Waalsstraat 42	3132TM	1	52	52		52	0,15	-	60	-2,55	50	
van der Waalsstraat 44	3132TM	1	53	53		53	-0,06	-	61	-2,64	50	
van der Waalsstraat 46	3132TN	1	51	52		51	1,06	0,89	63	-2,57	50	
van der Waalsstraat 48	3132TN	1	52	53		52	1,04	0,41	64	-2,58	50	
van der Waalsstraat 49	3132TK	1	53	53		53	0,57	-	66	-2,73	51	
van der Waalsstraat 50	3132TN	1	53	54		53	1,08	0,63	64	-2,60	52	
van der Waalsstraat 51	3132TK	1	53	53		53	0,19	-	65	-2,76	51	
van der Waalsstraat 52	3132TN	1	55	56		55	0,97	0,03	65	-2,61	53	
van der Waalsstraat 53	3132TK	1	53	53		53	0,19	-	65	-2,72	50	
van der Waalsstraat 54	3132TN	1	54	56		54	1,22	1,07	65	-2,60	53	
van der Waalsstraat 55	3132TK	1	53	53		53	0,09	-	65	-2,70	50	
van der Waalsstraat 56	3132TN	1	53	54		53	1,33	0,53	64	-2,59	51	
van der Waalsstraat 57	3132TK	1	48	49		50	-1,19	-	62	-2,63	46	
van der Waalsstraat 58	3132TN	1	52	53		52	1,30	0,30	63	-2,58	50	
van der Waalsstraat 59	3132TK	1	51	52		51	0,92	0,30	64	-2,51	49	
van der Waalsstraat 60	3132TN	1	51	52		51	1,22	0,79	63	-2,56	50	
van der Waalsstraat 61	3132TK	1	51	51		51	0,53	-	63	-2,72	49	
van der Waalsstraat 62	3132TN	1	51	52		51	1,30	0,82	62	-2,52	50	
van der Waalsstraat 63	3132TK	1	52	53		52	0,16	0,01	63	-2,82	50	
van der Waalsstraat 64	3132TN	1	51	53		51	1,25	1,17	63	-2,57	50	
van der Waalsstraat 65	3132TK	1	53	53		53	0,46	-	63	-2,83	50	
van der Waalsstraat 66	3132TN	1	53	54		53	1,21	0,28	64	-2,59	51	
van der Waalsstraat 67	3132TK	1	53	53		53	0,42	-	62	-2,79	51	
van der Waalsstraat 68	3132TN	1	54	55		54	1,16	0,98	64	-2,60	53	
van der Waalsstraat 69	3132TK	1	52	52		52	-0,74	-	62	-2,73	49	
van der Waalsstraat 70	3132TN	1	54	55		54	1,05	0,24	64	-2,59	52	
van der Waalsstraat 71	3132TK	1	54	55		54	0,90	0,30	65	-2,71	52	
van der Waalsstraat 72	3132TN	1	52	53		52	1,19	0,95	63	-2,57	51	
van der Waalsstraat 73	3132TK	1	54	55		54	0,77	0,02	65	-2,71	52	
van der Waalsstraat 74	3132TN	1	51	52		51	1,38	1,00	62	-2,55	50	
van der Waalsstraat 75	3132TK	1	54	55		54	0,60	0,29	65	-2,72	52	
van der Waalsstraat 76	3132TN	1	51	52		51	1,37	0,81	61	-2,52	50	
van der Waalsstraat 77	3132TK	1	54	55		54	0,67	0,52	63	-2,76	52	
van der Waalsstraat 78	3132TN	1	50	51		50	0,68	0,64	60	-2,63	49	

## Gemeente Vlaardingen

Adres en postcode		Bestemming	Geluidsbelasting bij huidig GPP [dB]	Toekomst zonder nieuwe maatregelen [dB]	Sanering (AWBWC) w/ Nieuwe Infra (N)	Grenswaarde [dB]	Effect van het project	Benodigde reductie [dB]	Geluidsbelasting standaard akoestische situatie [dB]	Geluidsreductie door geadviseerde maatregelen [dB]	Toekomst met geadviseerde maatregel(en) [dB]	Overschrijding grenswaarde/ (X=ja, leeg vak=nee)
van der Waalsstraat 79	3132TK	1	55	55		55	-0,16	-	65	-2,76	52	
van der Waalsstraat 80	3132TN	1	50	51		50	0,72	0,54	60	-2,61	48	
van der Waalsstraat 81	3132TK	1	55	55		55	-0,02	-	63	-2,79	52	
van der Waalsstraat 82	3132TN	1	50	51		50	0,85	0,65	61	-2,65	48	
van der Waalsstraat 83	3132TK	1	57	59		57	1,40	1,10	65	-2,63	56	
van der Waalsstraat 84	3132TN	1	50	51		50	0,92	0,42	61	-2,67	48	
van der Waalsstraat 85	3132TK	1	57	59		57	1,50	1,30	64	-2,62	56	
van der Waalsstraat 86	3132TN	1	50	51		50	0,68	0,18	61	-2,56	48	
van der Waalsstraat 87	3132TK	1	58	59		58	1,47	0,83	64	-2,62	57	
van der Waalsstraat 89	3132TK	1	58	60		58	1,68	1,13	64	-2,61	57	
van der Waalsstraat 91	3132TK	1	58	60		58	1,76	1,53	65	-2,60	57	
van der Waalsstraat 93	3132TK	1	59	60		59	1,67	0,92	65	-2,61	58	
van der Waalsstraat 102	3132TP	1	52	52		52	0,61	-	64	-2,69	50	
van der Waalsstraat 104	3132TP	1	51	52		51	0,91	0,45	64	-2,69	49	
van der Waalsstraat 105	3132TL	1	54	54		54	0,19	-	66	-2,84	51	
van der Waalsstraat 106	3132TP	1	51	52		51	1,05	0,57	64	-2,70	49	
van der Waalsstraat 107	3132TL	1	54	54		54	0,26	-	66	-2,84	51	
van der Waalsstraat 108	3132TP	1	51	52		51	1,04	0,40	64	-2,70	49	
van der Waalsstraat 109	3132TL	1	54	54		54	0,39	-	66	-2,80	52	
van der Waalsstraat 110	3132TP	1	51	52		51	0,95	0,20	63	-2,69	49	
van der Waalsstraat 111	3132TL	1	53	53		53	0,29	-	65	-2,68	50	
van der Waalsstraat 112	3132TP	1	51	52		51	0,96	0,13	63	-2,70	49	
van der Waalsstraat 113	3132TL	1	47	48		50	-2,13	-	63	-2,70	45	
van der Waalsstraat 114	3132TP	1	51	52		51	0,99	0,42	63	-2,71	49	
van der Waalsstraat 115	3132TL	1	51	51		51	0,40	-	64	-2,86	48	
van der Waalsstraat 116	3132TP	1	54	55		54	0,88	0,65	65	-2,67	52	
van der Waalsstraat 117	3132TL	1	50	51		50	0,38	0,27	62	-2,77	48	
van der Waalsstraat 118	3132TP	1	54	55		54	1,00	0,10	65	-2,67	52	
van der Waalsstraat 119	3132TL	1	51	51		51	0,22	-	62	-2,80	48	
van der Waalsstraat 120	3132TP	1	54	55		54	1,02	0,33	65	-2,67	52	
van der Waalsstraat 121	3132TL	1	51	51		51	0,30	-	64	-2,77	48	
van der Waalsstraat 122	3132TP	1	53	54		53	1,02	0,99	65	-2,68	52	
van der Waalsstraat 123	3132TL	1	52	52		52	-0,35	-	64	-2,81	49	
van der Waalsstraat 124	3132TP	1	53	54		53	0,90	0,85	64	-2,69	52	
van der Waalsstraat 125	3132TL	1	52	52		52	-0,54	-	61	-2,72	49	
van der Waalsstraat 126	3132TP	1	53	54		53	0,96	0,70	64	-2,69	52	
van der Waalsstraat 127	3132TL	1	54	54		54	0,88	-	65	-2,82	52	
van der Waalsstraat 128	3132TP	1	53	54		53	0,89	0,71	64	-2,70	52	
van der Waalsstraat 129	3132TL	1	53	54		53	1,14	0,97	65	-2,76	52	
van der Waalsstraat 131	3132TL	1	54	54		54	0,77	-	65	-2,83	52	
van der Waalsstraat 133	3132TL	1	55	55		55	0,59	-	65	-2,75	52	
van der Waalsstraat 135	3132TL	1	55	55		55	0,40	-	65	-2,78	52	
van der Waalsstraat 137	3132TL	1	54	55		54	0,14	0,02	63	-2,76	52	
van der Waalsstraat 139	3132TL	1	56	58		56	1,67	1,52	65	-2,62	55	
van der Waalsstraat 141	3132TL	1	56	58		56	1,89	1,58	64	-2,57	56	
van der Waalsstraat 143	3132TL	1	57	58		57	1,82	0,90	64	-2,59	56	
van der Waalsstraat 145	3132TL	1	58	59		58	1,47	0,51	64	-2,61	56	
van der Waalsstraat 147	3132TL	1	58	59		58	1,40	0,76	64	-2,62	57	
van der Waalsstraat 149	3132TL	1	61	63		61	2,07	1,10	68	-2,61	60	
van der Waalsstraat 161	3132TL	1	52	52		52	-0,03	-	66	-2,77	49	
van der Waalsstraat 163	3132TL	1	52	52		52	-0,02	-	66	-2,82	49	
van der Waalsstraat 165	3132TL	1	52	51		52	-0,12	-	66	-2,83	49	

# Gemeente Vlaardingen

Adres en postcode		Bestemming	Geluidsbelasting bij huidig GPP [dB]	Toekomst zonder nieuwe maatregelen [dB]	Sanering (AWBWC) w/ Nieuwe Infra (N)	Grenswaarde [dB]	Effect van het project	Benodigde reductie [dB]	Geluidsbelasting standaard akoestische situatie [dB]	Geluidsreductie door geadviseerde maatregelen [dB]	Toekomst met geadviseerde maatregel(en) [dB]	Overschrijding grenswaarde/ (X=ja, leeg vak=nee)
van der Waalsstraat 167	3132TL	1	51	51		51	-0,06	-	66	-2,83	48	
van der Werffstraat 1 a	3132WB	1	46	47		50	-3,04	-	50	-2,82	44	
van der Werffstraat 1 b	3132WB	1	51	52		51	0,84	0,63	52	-3,22	49	
van der Werffstraat 1 c	3132WB	1	48	49		50	-1,46	-	48	-3,12	45	
van der Werffstraat 3 a	3132WB	1	49	50		50	-0,35	-	50	-2,82	47	
van der Werffstraat 3 b	3132WB	1	48	49		50	-1,42	-	49	-3,14	45	
van der Werffstraat 3 c	3132WB	1	49	50		50	0,26	-	50	-3,29	47	
van der Werffstraat 5 a	3132WB	1	50	51		50	0,76	0,49	51	-3,00	48	
van der Werffstraat 5 b	3132WB	1	50	51		50	0,76	0,26	51	-3,09	48	
van der Werffstraat 7 a	3132WB	1	48	49		50	-0,65	-	54	-3,26	46	
van der Werffstraat 7 b	3132WB	1	52	53		52	0,82	0,55	53	-2,81	50	
van der Werffstraat 7 c	3132WB	1	52	53		52	0,78	0,23	53	-2,76	50	
van der Werffstraat 9 a	3132WB	1	52	53		52	0,63	0,43	53	-2,69	50	
van der Werffstraat 9 b	3132WB	1	52	53		52	0,80	0,12	53	-2,72	50	
van der Werffstraat 9 c	3132WB	1	54	55		54	0,94	0,36	55	-2,68	52	
van der Werffstraat 10	3132WC	1	47	48		50	-1,78	-	55	-2,92	45	
van der Werffstraat 11 a	3132WB	1	51	52		51	0,93	0,84	53	-2,54	50	
van der Werffstraat 11 b	3132WB	1	52	52		52	0,92	-	53	-2,51	50	
van der Werffstraat 12	3132WC	1	47	48		50	-1,96	-	53	-2,92	45	
van der Werffstraat 14	3132WC	1	47	48		50	-2,18	-	49	-2,76	45	
van der Werffstraat 16	3132WC	1	47	47		50	-2,64	-	50	-2,53	45	
van der Werffstraat 18	3132WC	1	46	47		50	-3,29	-	51	-2,51	44	
van der Werffstraat 20	3132WC	1	46	47		50	-3,31	-	52	-2,51	44	
van der Werffstraat 22	3132WC	1	46	46		50	-3,51	-	53	-2,58	44	
van der Werffstraat 24	3132WC	1	50	50		50	0,38	-	56	-3,45	47	
van der Werffstraat 26	3132WC	1	50	51		50	0,75	0,49	53	-4,07	47	
van der Werffstraat 28	3132WC	1	51	51		51	0,84	-	51	-4,37	47	
van der Werffstraat 30	3132WC	1	50	51		50	0,58	0,15	52	-3,36	47	
van der Werffstraat 32	3132WC	1	48	49		50	-1,23	-	51	-2,60	46	
van der Werffstraat 33	3132WB	1	47	47		50	-2,67	-	49	-2,62	45	
van der Werffstraat 34	3132WC	1	48	49		50	-1,49	-	53	-2,64	46	
van der Werffstraat 35	3132WB	1	48	49		50	-0,98	-	53	-2,65	46	
van der Werffstraat 36	3132WC	1	48	48		50	-1,70	-	53	-2,67	46	
van der Werffstraat 37	3132WB	1	47	48		50	-2,44	-	51	-2,66	45	
van der Werffstraat 38	3132WC	1	51	52		51	1,03	0,85	56	-3,56	49	
van der Werffstraat 39	3132WB	1	47	48		50	-2,24	-	50	-2,64	45	
van der Werffstraat 40	3132WC	1	53	53		53	0,45	-	54	-4,33	49	
van der Werffstraat 41	3132WB	1	47	48		50	-2,27	-	50	-2,59	45	
van der Werffstraat 42	3132WC	1	54	54		54	0,58	-	53	-4,43	50	
van der Werffstraat 43	3132WB	1	47	48		50	-2,08	-	51	-2,71	45	
van der Werffstraat 44	3132WC	1	52	53		52	0,63	0,31	54	-2,91	50	
van der Werffstraat 45	3132WB	1	47	48		50	-2,30	-	50	-2,69	45	
van der Werffstraat 46	3132WC	1	50	51		50	0,67	0,59	53	-2,65	48	
van der Werffstraat 47	3132WB	1	48	48		50	-1,57	-	55	-2,65	46	
van der Werffstraat 48	3132WC	1	50	51		50	0,54	0,14	54	-2,65	48	
van der Werffstraat 49	3132WB	1	47	48		50	-1,83	-	55	-2,67	46	
van der Werffstraat 50	3132WC	1	50	50		50	0,33	-	54	-2,65	48	
van der Werffstraat 51	3132WB	1	48	48		50	-1,52	-	56	-2,67	46	
van der Werffstraat 52	3132WD	1	48	48		50	-1,75	-	52	-2,65	46	
van der Werffstraat 53	3132WB	1	47	48		50	-1,76	-	55	-2,59	46	
van der Werffstraat 54	3132WD	1	48	49		50	-1,47	-	53	-2,63	46	
van der Werffstraat 55	3132WB	1	47	48		50	-1,81	-	55	-2,58	46	

# Gemeente Vlaardingen

Adres en postcode		Bestemming	Geluidsbelasting bij huidig GPP [dB]	Toekomst zonder nieuwe maatregelen [dB]	Sanering (AWBWC) w/ Nieuwe Infra (N)	Grenswaarde [dB]	Effect van het project	Benodigde reductie [dB]	Geluidsbelasting standaard akoestische situatie [dB]	Geluidsreductie door geadviseerde maatregelen [dB]	Toekomst met geadviseerde maatregel(en) [dB]	Overschrijding grenswaarde/ (X=ja, leeg vak=nee)
van der Werffstraat 56	3132WD	1	48	48		50	-1,79	-	52	-2,63	46	
van der Werffstraat 57	3132WB	1	47	48		50	-1,73	-	55	-2,56	46	
van der Werffstraat 58	3132WD	1	47	47		50	-2,78	-	52	-2,67	45	
van der Werffstraat 60	3132WD	1	47	47		50	-2,62	-	53	-2,64	45	
van der Werffstraat 62	3132WD	1	48	48		50	-1,77	-	55	-2,67	46	
van der Werffstraat 64	3132WD	1	48	48		50	-1,59	-	55	-2,67	46	
van der Werffstraat 66	3132WD	1	48	49		50	-0,84	-	57	-2,61	47	
van der Werffstraat 68	3132WD	1	48	49		50	-1,18	-	54	-3,13	46	
van der Werffstraat 70	3132WD	1	53	54		53	1,04	0,44	60	-2,63	51	
van der Werffstraat 72	3132WD	1	49	50		50	-0,15	-	54	-2,60	47	
van der Werffstraat 74	3132WD	1	50	50		50	0,42	-	55	-2,56	48	
van der Werffstraat 76	3132WD	1	49	50		50	0,10	-	54	-2,59	48	
van der Werffstraat 78	3132WD	1	49	49		50	-0,74	-	55	-2,70	47	
van der Werffstraat 80	3132WD	1	49	49		50	-0,63	-	55	-2,67	47	
van der Werffstraat 82	3132WD	1	49	50		50	-0,21	-	56	-2,69	47	
van der Werffstraat 84	3132WD	1	50	50		50	0,24	-	57	-2,69	48	
van der Werffstraat 86	3132WD	1	50	51		50	0,67	0,43	58	-2,69	48	
van der Werffstraat 88	3132WD	1	50	50		50	0,30	-	55	-3,64	47	
van der Werffstraat 90	3132WD	1	54	55		54	0,88	0,53	60	-2,76	52	
van der Werffstraat 92	3132WE	1	52	53		52	0,91	0,34	57	-2,62	50	
van der Werffstraat 94	3132WE	1	52	53		52	0,85	0,61	58	-2,65	50	
van der Werffstraat 96	3132WE	1	52	53		52	0,83	0,43	58	-2,65	50	
van der Werffstraat 98	3132WE	1	52	53		52	0,87	0,36	58	-2,67	50	
van der Werffstraat 100	3132WE	1	52	53		52	0,86	0,34	58	-2,69	50	
van der Werffstraat 102	3132WE	1	52	53		52	0,84	0,70	59	-2,69	51	
van der Werffstraat 104	3132WE	1	52	53		52	0,83	0,58	59	-2,66	50	
van der Werffstraat 106	3132WE	1	51	51		51	0,55	-	56	-3,30	48	
van der Werffstraat 108	3132WE	1	52	53		52	0,81	0,31	60	-2,61	50	
van der Werffstraat 110	3132WE	1	55	56		55	0,66	0,43	61	-2,77	53	
van der Werffstraat 112	3132WE	1	55	56		55	0,90	0,31	59	-2,74	53	
van der Werffstraat 114	3132WE	1	55	56		55	0,84	0,06	59	-2,76	53	
van der Werffstraat 116	3132WE	1	54	55		54	0,89	0,24	59	-2,74	52	
van der Werffstraat 118	3132WE	1	54	55		54	0,87	0,59	60	-2,74	52	
van der Werffstraat 120	3132WE	1	54	55		54	0,88	0,58	60	-2,73	52	
van der Werffstraat 122	3132WE	1	55	55		55	0,81	-	61	-2,73	53	
van der Werffstraat 124	3132WE	1	55	56		55	0,83	0,38	61	-2,70	53	
van der Werffstraat 126	3132WE	1	54	55		54	0,67	0,24	57	-3,11	52	
van der Werffstraat 128	3132WE	1	55	56		55	0,72	0,69	61	-2,70	53	
van der Werffstraat 130	3132WE	1	58	58		58	0,61	-	62	-2,79	55	
van der Werffstraat 132	3132WG	1	48	49		50	-1,41	-	55	-2,58	46	
van der Werffstraat 134	3132WG	1	48	48		50	-1,63	-	53	-2,53	46	
van der Werffstraat 136	3132WG	1	47	48		50	-1,84	-	53	-2,54	46	
van der Werffstraat 138	3132WG	1	47	48		50	-1,90	-	52	-2,54	46	
van der Werffstraat 140	3132WG	1	47	48		50	-1,93	-	52	-2,55	46	
van der Werffstraat 142	3132WG	1	47	48		50	-2,08	-	53	-2,58	45	
van der Werffstraat 144	3132WG	1	47	47		50	-2,69	-	53	-2,56	45	
van der Werffstraat 146	3132WG	1	50	51		50	0,72	0,23	56	-2,55	48	
van der Werffstraat 148	3132WG	1	50	50		50	0,41	-	55	-2,50	48	
van der Werffstraat 150	3132WG	1	49	50		50	0,03	-	54	-2,64	47	
van der Werffstraat 152	3132WG	1	49	50		50	0,03	-	53	-2,63	47	
van der Werffstraat 154	3132WG	1	49	50		50	-0,01	-	53	-2,63	47	
van der Werffstraat 156	3132WG	1	49	50		50	-0,21	-	54	-2,64	47	

## Gemeente Vlaardingen

Adres en postcode		Bestemming	Geluidsbelasting bij huidig GPP [dB]	Toekomst zonder nieuwe maatregelen [dB]	Sanering (AWBWC) w/ Nieuwe Infra (N)	Grenswaarde [dB]	Effect van het project	Benodigde reductie [dB]	Geluidsbelasting standaard akoestische situatie [dB]	Geluidsreductie door geadviseerde maatregelen [dB]	Toekomst met geadviseerde maatregel(en) [dB]	Overschrijding grenswaarde/ (X=ja, leeg vak=nee)
van der Werffstraat 158	3132WG	1	49	49		50	-0,86	-	54	-2,63	47	
van der Werffstraat 160	3132WG	1	53	53		53	0,63	-	58	-2,65	51	
van der Werffstraat 162	3132WG	1	52	52		52	0,50	-	56	-2,64	50	
van der Werffstraat 164	3132WG	1	51	52		51	0,51	0,27	55	-2,66	49	
van der Werffstraat 166	3132WG	1	51	52		51	0,49	0,45	55	-2,66	49	
van der Werffstraat 168	3132WG	1	52	52		52	0,50	-	55	-2,64	49	
van der Werffstraat 170	3132WG	1	52	53		52	0,64	0,23	56	-2,63	50	
van der Werffstraat 172	3132WG	1	51	51		51	0,48	-	55	-2,65	49	
van der Werffstraat 174	3132WH	1	46	46		50	-3,66	-	51	-2,61	44	
van der Werffstraat 176	3132WH	1	47	47		50	-2,53	-	52	-2,67	45	
van der Werffstraat 178	3132WH	1	48	48		50	-1,79	-	52	-2,65	46	
van der Werffstraat 180	3132WH	1	47	48		50	-2,37	-	52	-2,65	45	
van der Werffstraat 182	3132WH	1	47	48		50	-2,01	-	54	-2,61	45	
van der Werffstraat 184	3132WH	1	48	48		50	-1,77	-	55	-2,68	46	
van der Werffstraat 186	3132WH	1	48	49		50	-1,12	-	55	-2,63	46	
van der Werffstraat 188	3132WH	1	48	48		50	-1,52	-	57	-2,66	46	
van der Werffstraat 192	3132WH	1	51	52		51	0,95	0,94	60	-2,61	50	
van der Werffstraat 194	3132WH	1	47	48		50	-1,99	-	52	-2,66	45	
van der Werffstraat 196	3132WH	1	48	49		50	-0,84	-	53	-2,63	47	
van der Werffstraat 198	3132WH	1	49	50		50	-0,19	-	53	-2,67	47	
van der Werffstraat 200	3132WH	1	49	50		50	-0,50	-	54	-2,71	47	
van der Werffstraat 202	3132WH	1	49	50		50	-0,07	-	55	-2,67	47	
van der Werffstraat 204	3132WH	1	49	50		50	-0,37	-	56	-2,74	47	
van der Werffstraat 206	3132WH	1	50	51		50	0,75	0,29	56	-2,68	48	
van der Werffstraat 208	3132WH	1	50	50		50	0,49	-	58	-2,76	48	
van der Werffstraat 210	3132WH	1	50	51		50	0,53	0,03	59	-2,69	48	
van der Werffstraat 212	3132WH	1	53	53		53	0,86	-	61	-2,69	51	
van der Werffstraat 214	3132WH	1	50	50		50	0,49	-	56	-2,70	48	
van der Werffstraat 216	3132WH	1	51	52		51	0,94	0,43	57	-2,67	49	
van der Werffstraat 218	3132WH	1	51	52		51	0,83	0,60	57	-2,70	49	
van der Werffstraat 220	3132WH	1	51	52		51	0,85	0,52	58	-2,69	49	
van der Werffstraat 222	3132WH	1	51	52		51	0,82	0,74	59	-2,70	50	
van der Werffstraat 224	3132WH	1	52	53		52	0,73	0,23	57	-2,71	50	
van der Werffstraat 226	3132WH	1	52	52		52	0,72	-	59	-2,74	50	
van der Werffstraat 228	3132WH	1	51	52		51	0,76	0,61	60	-2,76	49	
van der Werffstraat 230	3132WH	1	50	51		50	0,93	0,89	60	-2,66	49	
van der Werffstraat 232	3132WH	1	54	55		54	0,67	0,50	61	-2,74	52	
van der Werffstraat 234	3132WH	1	54	55		54	0,95	0,16	59	-2,69	52	
van der Werffstraat 236	3132WH	1	54	55		54	0,88	0,52	57	-2,73	52	
van der Werffstraat 238	3132WH	1	54	55		54	0,71	0,39	58	-2,74	52	
van der Werffstraat 240	3132WH	1	55	55		55	0,75	-	58	-2,71	53	
van der Werffstraat 242	3132WH	1	55	56		55	0,84	0,09	58	-2,73	53	
van der Werffstraat 244	3132WH	1	56	56		56	0,90	-	59	-2,74	54	
van der Werffstraat 246	3132WH	1	55	56		55	0,83	0,49	59	-2,79	53	
van der Werffstraat 248	3132WH	1	55	56		55	0,87	0,05	59	-2,80	53	
van der Werffstraat 250	3132WH	1	54	55		54	0,88	0,49	59	-2,79	52	
van der Werffstraat 252	3132WH	1	57	58		57	0,76	0,28	63	-2,74	55	
van der Werffstraat 266	3132WJ	1	47	47		50	-2,82	-	52	-2,65	45	
van der Werffstraat 268	3132WJ	1	48	49		50	-1,35	-	53	-2,62	46	
van der Werffstraat 270	3132WJ	1	48	49		50	-1,23	-	53	-2,63	46	
van der Werffstraat 272	3132WJ	1	48	49		50	-1,37	-	53	-2,62	46	
van der Werffstraat 274	3132WJ	1	48	48		50	-1,56	-	54	-2,64	46	

# Gemeente Vlaardingen

Adres en postcode		Bestemming	Geluidsbelasting bij huidig GPP [dB]	Toekomst zonder nieuwe maatregelen [dB]	Sanering (AWBWC) w/ Nieuwe Infra (N)	Grenswaarde [dB]	Effect van het project	Benodigde reductie [dB]	Geluidsbelasting standaard akoestische situatie [dB]	Geluidsreductie door geadviseerde maatregelen [dB]	Toekomst met geadviseerde maatregel(en) [dB]	Overschrijding grenswaarde/ (X=ja, leeg vak=nee)
van der Werffstraat 276	3132WJ	1	47	48		50	-2,05	-	54	-2,65	45	
van der Werffstraat 278	3132WJ	1	48	49		50	-1,30	-	54	-2,67	46	
van der Werffstraat 280	3132WJ	1	50	50		50	0,33	-	54	-2,68	48	
van der Werffstraat 282	3132WJ	1	50	50		50	0,30	-	54	-2,68	48	
van der Werffstraat 284	3132WJ	1	50	50		50	0,24	-	54	-2,66	48	
van der Werffstraat 286	3132WJ	1	50	50		50	0,12	-	55	-2,67	47	
van der Werffstraat 288	3132WJ	1	49	50		50	-0,31	-	54	-2,68	47	
van der Werffstraat 290	3132WJ	1	51	51		51	0,70	-	56	-2,68	49	
van der Werffstraat 292	3132WJ	1	52	53		52	0,70	0,52	56	-2,67	50	
van der Werffstraat 294	3132WJ	1	52	53		52	0,60	0,41	56	-2,68	50	
van der Werffstraat 296	3132WJ	1	52	53		52	0,59	0,45	56	-2,68	50	
van der Werffstraat 298	3132WJ	1	52	53		52	0,58	0,51	56	-2,69	50	
van der Werffstraat 300	3132WJ	1	52	53		52	0,65	0,44	57	-2,71	50	
van der Werffstraat 302	3132WJ	1	46	47		50	-3,30	-	52	-2,68	44	
van der Werffstraat 304	3132WJ	1	47	47		50	-2,88	-	52	-2,70	44	
van der Werffstraat 306	3132WJ	1	47	47		50	-2,77	-	53	-2,70	45	
van der Werffstraat 308	3132WJ	1	47	47		50	-2,71	-	54	-2,65	45	
van der Werffstraat 310	3132WJ	1	47	47		50	-2,83	-	54	-2,67	44	
van der Werffstraat 312	3132WJ	1	47	47		50	-2,89	-	55	-2,70	44	
van der Werffstraat 314	3132WJ	1	47	47		50	-2,54	-	56	-2,66	45	
van der Werffstraat 316	3132WJ	1	47	48		50	-2,21	-	57	-2,68	45	
van der Werffstraat 318	3132WJ	1	46	47		50	-2,93	-	59	-2,68	44	
van der Werffstraat 320	3132WJ	1	48	49		50	-0,88	-	60	-2,53	47	
van der Werffstraat 322	3132WK	1	47	48		50	-2,09	-	53	-2,73	45	
van der Werffstraat 324	3132WK	1	47	48		50	-1,87	-	54	-2,67	45	
van der Werffstraat 326	3132WK	1	48	48		50	-1,70	-	54	-2,73	46	
van der Werffstraat 328	3132WK	1	48	49		50	-1,30	-	55	-2,70	46	
van der Werffstraat 330	3132WK	1	48	49		50	-1,16	-	55	-2,72	46	
van der Werffstraat 332	3132WK	1	48	49		50	-1,41	-	56	-2,74	46	
van der Werffstraat 334	3132WK	1	48	49		50	-1,10	-	57	-2,72	46	
van der Werffstraat 336	3132WK	1	49	49		50	-0,68	-	58	-2,73	47	
van der Werffstraat 338	3132WK	1	48	49		50	-1,20	-	59	-2,72	46	
van der Werffstraat 340	3132WK	1	49	50		50	0,14	-	60	-2,60	48	
van der Werffstraat 342	3132WK	1	49	50		50	-0,46	-	58	-2,73	47	
van der Werffstraat 344	3132WK	1	49	50		50	-0,42	-	58	-2,69	47	
van der Werffstraat 346	3132WK	1	49	50		50	0,12	-	58	-2,68	47	
van der Werffstraat 348	3132WK	1	50	50		50	0,40	-	58	-2,71	48	
van der Werffstraat 350	3132WK	1	50	51		50	0,54	0,04	59	-2,70	48	
van der Werffstraat 352	3132WK	1	50	51		50	0,88	0,41	59	-2,70	48	
van der Werffstraat 354	3132WK	1	50	51		50	0,84	0,58	59	-2,69	48	
van der Werffstraat 356	3132WK	1	50	50		50	0,26	-	60	-2,70	48	
van der Werffstraat 358	3132WK	1	50	51		50	0,80	0,52	61	-2,72	48	
van der Werffstraat 360	3132WK	1	52	52		52	0,62	-	61	-2,68	50	
van der Werffstraat 362	3132WK	1	51	52		51	0,96	0,22	58	-2,73	49	
van der Werffstraat 364	3132WK	1	52	53		52	0,76	0,71	56	-2,73	50	
van der Werffstraat 366	3132WK	1	53	54		53	0,78	0,12	57	-2,66	51	
van der Werffstraat 368	3132WK	1	53	54		53	0,78	0,09	57	-2,67	51	
van der Werffstraat 370	3132WK	1	52	53		52	0,79	0,76	57	-2,72	51	
van der Werffstraat 372	3132WK	1	51	52		51	0,90	0,81	60	-2,73	50	
van der Werffstraat 374	3132WK	1	52	53		52	0,96	0,03	61	-2,72	50	
van der Werffstraat 376	3132WK	1	52	52		52	0,89	-	61	-2,72	50	
van der Werffstraat 378	3132WK	1	52	53		52	1,00	0,51	61	-2,73	50	

# Gemeente Vlaardingen

Adres en postcode		Bestemming	Geluidsbelasting bij huidig GPP [dB]	Toekomst zonder nieuwe maatregelen [dB]	Sanering (AWBWC) w/ Nieuwe Infra (N)	Grenswaarde [dB]	Effect van het project	Benodigde reductie [dB]	Geluidsbelasting standaard akoestische situatie [dB]	Geluidsreductie door geadviseerde maatregelen [dB]	Toekomst met geadviseerde maatregel(en) [dB]	Overschrijding grenswaarde/ (X=ja, leeg vak=nee)
van der Werffstraat 380	3132WK	1	54	55		54	0,76	0,48	62	-2,73	52	
van Heutszpark 1	3131NG	1	56	57		56	1,35	0,64	57	-3,64	54	
van Heutszpark 2	3131NG	1	56	57		56	1,12	0,34	57	-3,16	54	
van Heutszpark 3	3131NG	1	56	58		56	1,38	1,24	58	-3,31	54	
van Heutszpark 4	3131NG	1	56	57		56	0,66	0,30	57	-4,01	53	
van Heutszpark 5	3131NG	1	55	56		55	0,75	0,57	56	-3,60	52	
van Heutszpark 6	3131NG	1	58	59		58	1,22	0,25	59	-3,48	55	
van Heutszpark 7	3131NG	1	58	59		58	1,19	0,25	59	-3,35	55	
van Heutszpark 8	3131NG	1	58	59		58	1,37	0,51	59	-3,27	56	
van Heutszpark 9	3131NG	1	56	57		56	1,09	0,86	58	-3,25	54	
van Heutszpark 10	3131NG	1	56	57		56	1,37	0,91	58	-3,09	54	
van Heutszpark 11	3131NG	1	58	59		58	1,65	0,66	59	-3,56	56	
van Heutszpark 12	3131NG	1	56	57		56	1,61	0,73	57	-3,97	53	
van Heutszpark 13	3131NG	1	57	57		57	0,67	-	57	-3,44	54	
van Heutszpark 14	3131NG	1	55	57		55	1,26	1,16	57	-3,40	53	
van Heutszpark 15	3131NG	1	55	56		55	1,66	0,85	57	-3,32	53	
van Heutszpark 16	3131NG	1	55	57		55	1,71	1,23	57	-3,26	53	
van Heutszpark 17	3131NG	1	58	59		58	0,97	0,64	59	-2,97	56	
van Heutszpark 18	3131NG	1	59	60		59	1,07	0,22	60	-3,02	57	
van Heutszpark 19	3131NG	1	54	55		54	1,20	0,92	56	-2,87	53	
van Heutszpark 20	3131NG	1	54	55		54	0,80	0,48	55	-2,79	52	
van Heutszpark 21	3131NG	1	53	54		53	0,85	0,52	54	-2,65	51	
van Heutszpark 22	3131NG	1	55	56		55	1,03	0,54	56	-2,68	53	
van Heutszpark 23	3131NG	1	60	61		60	1,00	0,09	61	-2,80	58	
van Heutszpark 24	3131NG	1	57	58		57	0,85	0,45	58	-2,76	55	
van Heutszpark 25	3131NG	1	60	61		60	0,84	0,19	61	-2,94	58	
van Heutszpark 26	3131NG	1	62	63		62	0,99	0,16	63	-2,48	60	
van Heutszpark 27	3131NG	1	60	62		60	1,09	1,06	62	-2,78	59	
van Heutszpark 28	3131NG	1	61	62		61	1,14	0,50	62	-2,74	59	
van Heutszpark 29	3131NG	1	60	61		60	1,02	0,57	61	-3,19	58	
van Heutszpark 30	3131NH	1	58	59		58	1,01	0,22	59	-3,77	55	
van Heutszpark 31	3131NH	1	60	60		60	0,71	-	60	-3,20	57	
van Heutszpark 32	3131NH	1	60	60		60	0,74	-	60	-3,14	57	
van Heutszpark 33	3131NH	1	59	60		59	0,84	0,43	60	-3,47	56	
van Heutszpark 34	3131NH	1	59	60		59	0,56	0,18	60	-3,68	56	
van Heutszpark 35	3131NH	1	58	59		58	0,77	0,37	59	-3,69	55	
van Heutszpark 36	3131NH	1	59	59		59	0,54	-	59	-3,23	56	
van Heutszpark 37	3131NH	1	59	59		59	0,64	-	59	-3,27	56	
van Heutszpark 38	3131NH	1	59	59		59	0,67	-	59	-3,51	56	
van Heutszpark 39	3131NH	1	57	58		57	0,63	0,15	58	-3,80	54	
van Heutszpark 40	3131NH	1	54	55		54	1,28	0,34	55	-3,99	51	
van Heutszpark 43	3131NH	1	55	56		55	1,07	0,80	56	-4,66	52	
van Heutszpark 44	3131NH	1	54	55		54	1,30	0,73	55	-3,49	52	
van Heutszpark 45	3131NH	1	55	56		55	1,28	0,84	57	-3,44	53	
van Heutszpark 46	3131NH	1	53	55		53	1,89	1,62	56	-4,02	51	
van Heutszpark 47	3131NH	1	52	53		52	1,52	0,75	54	-3,46	50	
van Heutszpark 48	3131NH	1	55	57		55	1,28	1,09	57	-3,43	53	
van Heutszpark 49	3131NH	1	56	57		56	1,30	0,85	57	-3,50	54	
van Heutszpark 50	3131NH	1	56	58		56	1,23	1,03	58	-3,50	54	
van Heutszpark 51	3131NH	1	53	54		53	0,94	0,48	54	-3,01	51	
van Heutszpark 52	3131NH	1	57	58		57	1,10	0,39	58	-3,46	54	
van Heutszpark 53	3131NH	1	56	57		56	1,47	0,74	57	-3,44	54	

## Gemeente Vlaardingen

Adres en postcode		Bestemming	Geluidsbelasting bij huidig GPP [dB]	Toekomst zonder nieuwe maatregelen [dB]	Sanering (AWBWC) w/ Nieuwe Infra (N)	Grenswaarde [dB]	Effect van het project	Benodigde reductie [dB]	Geluidsbelasting standaard akoestische situatie [dB]	Geluidsreductie door geadviseerde maatregelen [dB]	Toekomst met geadviseerde maatregel(en) [dB]	Overschrijding grenswaarde/ (X=ja, leeg vak=nee)
van Heutzspark 54	3131NH	1	56	57		56	0,97	0,25	57	-2,79	54	
van Hogendorplaan 1 B-10,5	3135BA	1	50	54		50	4,06	3,56	56	-4,80	49	
van Hogendorplaan 2	3135CD	1	48	53		50	3,48	2,98	55	-5,11	48	
van Hogendorplaan 4	3135CD	1	49	54		50	4,13	3,63	56	-5,82	48	
van Hogendorplaan 5 B-10,5	3135BA	1	44	54		50	4,35	3,85	56	-10,64	44	
van Hogendorplaan 6	3135CD	1	49	54		50	4,39	3,89	56	-5,88	49	
van Hogendorplaan 8	3135CD	1	49	55		50	4,75	4,25	57	-5,90	49	
van Hogendorplaan 9 B-10,5	3135BA	1	44	54		50	4,35	3,85	56	-10,76	44	
van Hogendorplaan 10	3135CD	1	49	54		50	4,45	3,95	56	-5,52	49	
van Hogendorplaan 12	3135CD	1	49	55		50	4,81	4,31	57	-5,62	49	
van Hogendorplaan 13 B-10,5	3135BB	1	44	54		50	4,23	3,73	56	-10,83	43	
van Hogendorplaan 14	3135CD	1	50	55		50	5,00	4,50	57	-5,73	49	
van Hogendorplaan 16	3135CD	1	50	55		50	4,84	4,34	57	-5,36	49	
van Hogendorplaan 17 B-10,5	3135BB	1	44	54		50	4,17	3,67	56	-11,23	43	
van Hogendorplaan 18	3135CD	1	50	55		50	5,02	4,52	57	-5,56	49	
van Hogendorplaan 20	3135CD	1	50	55		50	5,00	4,50	57	-5,76	49	
van Hogendorplaan 21 B-10,5	3135BB	1	44	54		50	4,18	3,68	56	-11,13	43	
van Hogendorplaan 22	3135CD	1	50	55		50	5,11	4,61	57	-5,78	49	
van Hogendorplaan 24	3135CD	1	49	54		50	4,04	3,54	55	-5,26	49	
van Hogendorplaan 25 B-10,5	3135BC	1	49	53		50	2,85	2,35	55	-4,25	49	
van Hogendorplaan 28	3135CD	1	48	54		50	4,13	3,63	56	-6,55	48	
van Hogendorplaan 29 B-10,5	3135BC	1	49	53		50	2,91	2,41	55	-3,91	49	
van Hogendorplaan 32 -4,5	3135CD	1	46	51		50	0,82	0,32	53	-4,71	46	
van Hogendorplaan 33 B-10,5	3135BC	1	50	53		50	2,72	2,22	55	-3,48	49	
van Hogendorplaan 34	3135CD	1	48	54		50	4,12	3,62	56	-6,71	47	
van Hogendorplaan 36	3135CD	1	48	54		50	4,35	3,85	56	-6,75	48	
van Hogendorplaan 37 B-10,5	3135BC	1	50	53		50	2,69	2,19	55	-3,41	49	
van Hogendorplaan 38	3135CD	1	47	54		50	3,99	3,49	56	-7,32	47	
van Hogendorplaan 40 A-10,5	3135CD	1	46	54		50	4,24	3,74	56	-9,28	45	
van Leeuwenhoekstraat 9	3132RT	1	47	48		50	-1,91	-	49	-2,69	45	
van Leeuwenhoekstraat 11	3132RT	1	48	49		50	-0,95	-	50	-2,59	46	
van Leeuwenhoekstraat 13	3132RT	1	48	49		50	-0,82	-	50	-2,80	46	
van Leeuwenhoekstraat 15	3132RT	1	48	49		50	-0,58	-	50	-2,62	47	
van Leeuwenhoekstraat 21 -10,5	3132RT	1	50	51		50	1,21	0,82	53	-2,91	48	
van Leeuwenhoekstraat 37 -10,5	3132RT	1	50	51		50	1,10	0,96	52	-2,77	49	
van Leeuwenhoekstraat 42	3132RV	1	48	49		50	-1,03	-	49	-2,69	46	
van Leeuwenhoekstraat 44	3132RV	1	47	49		50	-1,27	-	49	-2,70	46	
van Leeuwenhoekstraat 53 -10,5	3132RT	1	51	52		51	0,88	0,20	53	-2,75	49	
van Leeuwenhoekstraat 69 -10,5	3132RT	1	51	52		51	0,80	0,77	53	-2,97	49	
van Limburg Stirumstraat 70	3135NS	1	51	52		51	1,37	0,89	53	-1,41	51	
van Limburg Stirumstraat 72	3135NS	1	51	52		51	1,40	0,54	53	-1,39	51	
van Limburg Stirumstraat 76	3135NS	1	52	52		52	0,48	-	52	-0,41	52	
van Limburg Stirumstraat 96	3135NS	1	48	48		50	-1,54	-	49	-0,72	48	
van Linden van den Heuvellsingel 1	3135KH	1	48	57		50	7,23	6,73	60	-9,56	48	
van Linden van den Heuvellsingel 3	3135KH	1	49	57		50	6,72	6,22	59	-8,16	49	
van Linden van den Heuvellsingel 5	3135KH	1	48	57		50	7,48	6,98	60	-10,05	47	
van Linden van den Heuvellsingel 7	3135KH	1	50	58		50	7,56	7,06	60	-8,57	49	
van Linden van den Heuvellsingel 9	3135KH	1	50	58		50	7,53	7,03	60	-8,43	49	
van Linden van den Heuvellsingel 10	3135KH	1	48	54		50	3,60	3,10	56	-5,89	48	
van Linden van den Heuvellsingel 11	3135KH	1	50	58		50	7,51	7,24	60	-8,26	49	
van Linden van den Heuvellsingel 13	3135KH	1	51	58		51	6,77	6,13	60	-7,54	50	
van Linden van den Heuvellsingel 15	3135KH	1	50	58		50	7,58	7,08	60	-8,29	49	



## Gemeente Vlaardingen

Adres en postcode		Bestemming	Geluidsbelasting bij huidig GPP [dB]	Toekomst zonder nieuwe maatregelen [dB]	Sanering (AWBWC) w/ Nieuwe Infra (N)	Grenswaarde [dB]	Effect van het project	Benodigde reductie [dB]	Geluidsbelasting standaard akoestische situatie [dB]	Geluidsreductie door geadviseerde maatregelen [dB]	Toekomst met geadviseerde maatregel(en) [dB]	Overschrijding grenswaarde/ (X=ja, leeg vak=nee)
van Linden van den Heuvellsingel 16	3135KH	1	51	56		51	5,13	4,29	58	-5,56	50	
van Linden van den Heuvellsingel 17	3135KH	1	50	58		50	7,64	7,14	60	-8,72	49	
van Linden van den Heuvellsingel 18	3135KH	1	49	57		50	7,03	6,53	59	-8,66	48	
van Linden van den Heuvellsingel 19	3135KH	1	49	58		50	7,80	7,30	61	-9,46	48	
van Linden van den Heuvellsingel 20	3135KH	1	48	54		50	4,45	3,95	56	-6,88	48	
van Linden van den Heuvellsingel 21	3135KH	1	49	59		50	8,81	8,31	62	-10,08	49	
van Linden van den Heuvellsingel 22	3135KH	1	50	56		50	5,53	5,03	58	-6,08	49	
van Linden van den Heuvellsingel 23	3135KH	1	49	59		50	9,08	8,58	62	-10,42	49	
van Linden van den Heuvellsingel 24	3135KH	1	49	55		50	4,65	4,15	57	-5,85	49	
van Linden van den Heuvellsingel 25	3135KH	1	49	60		50	9,81	9,31	63	-11,52	48	
van Linden van den Heuvellsingel 26	3135KH	1	49	58		50	8,12	7,62	61	-10,66	47	
van Linden van den Heuvellsingel 27	3135KH	1	50	60		50	9,63	9,13	62	-10,69	49	
van Linden van den Heuvellsingel 28	3135KH	1	50	58		50	8,30	7,80	61	-9,74	49	
van Linden van den Heuvellsingel 29	3135KH	1	50	60		50	10,06	9,56	63	-11,09	49	
van Linden van den Heuvellsingel 31	3135KH	1	53	62		53	9,22	9,00	65	-9,94	53	
van Linden van den Heuvellsingel 33	3135KH	1	48	60		50	10,33	9,83	63	-11,34	49	
van Linden van den Heuvellsingel 35	3135KH	1	48	61		50	10,65	10,15	63	-11,64	49	
van Linden van den Heuvellsingel 37	3135KH	1	48	61		50	10,90	10,40	64	-11,98	49	
van Maanenstraat 17	3135RV	1	50	51		50	0,62	0,48	51	-0,49	50	
van Maanenstraat 19	3135RV	1	51	51		51	0,46	-	51	-0,40	51	
van Maanenstraat 21	3135RV	1	51	51		51	0,60	-	51	-0,49	51	
van Maanenstraat 23	3135RV	1	51	51		51	0,64	-	52	-0,61	51	
van Maanenstraat 25	3135RV	1	51	52		51	0,63	0,24	52	-0,57	51	
van Maanenstraat 29	3135RV	1	51	52		51	0,54	0,34	52	-0,54	51	
van Maanenstraat 35	3135RV	1	48	49		50	-1,31	-	49	-0,55	48	
van Maanenstraat 41	3135RV	1	47	48		50	-1,87	-	49	-0,77	47	
van Maanenstraat 90 -1,5	3135RV	1	52	52		52	-0,01	-	52	0,00	52	
van Oostervantstraat 13	3132HX	1	50	51		50	0,69	0,46	54	-2,67	48	
van Oostervantstraat 15	3132HX	1	50	50		50	0,39	-	54	-2,61	48	
van Oostervantstraat 17	3132HX	1	49	50		50	-0,10	-	54	-2,60	47	
van Oostervantstraat 19	3132HX	1	47	48		50	-1,90	-	51	-2,65	45	
van Oostervantstraat 21	3132HX	1	51	51		51	0,77	-	55	-2,72	49	
van Oostervantstraat 23	3132HX	1	51	52		51	0,83	0,81	56	-2,68	50	
van Oostervantstraat 25	3132HX	1	52	53		52	0,96	0,03	56	-2,63	50	
van Riebeeckstraat 85 -10,5	3131VT	1	47	50		50	0,49	-	51	-6,19	44	
van Riebeeckstraat 100 -10,5	3131VV	1	50	52		50	1,96	1,57	52	-4,10	48	
van Schravendijkplein 3 -4,5	3131GV	1	47	48		50	-1,64	-	49	-2,85	46	
van Schravendijkplein 6	3131GW	1	47	49		50	-1,47	-	49	-3,47	45	
van Schravendijkplein 7 -4,5	3131GV	1	47	49		50	-1,25	-	49	-2,90	46	
van Schravendijkplein 8	3131GW	1	47	49		50	-1,47	-	49	-3,40	45	
van Schravendijkplein 10	3131GW	1	47	49		50	-1,35	-	49	-3,72	45	
van Schravendijkplein 14	3131GW	1	47	48		50	-1,52	-	49	-3,90	45	
van Schravendijkplein 17 -4,5	3131GV	1	47	49		50	-1,34	-	49	-2,91	46	
van Schravendijkplein 18	3131GW	1	47	49		50	-1,29	-	49	-3,98	45	
van Schravendijkplein 19 -4,5	3131GV	1	47	49		50	-1,28	-	49	-2,96	46	
van Schravendijkplein 20	3131GW	1	46	48		50	-1,80	-	49	-3,66	45	
van Schravendijkplein 25 -4,5	3131GV	1	47	49		50	-1,36	-	49	-2,88	46	
van Schravendijkplein 26	3131GW	1	49	52		50	1,53	1,03	52	-4,39	47	
van Schravendijkplein 31 -4,5	3131GV	1	47	49		50	-1,02	-	50	-3,00	46	
van Schravendijkplein 37 -4,5	3131GV	1	47	49		50	-1,07	-	50	-3,06	46	
van Schravendijkplein 43 -4,5	3131GV	1	48	49		50	-0,68	-	50	-3,19	46	
van Schravendijkplein 48 -4,5	3131GX	1	45	48		50	-2,00	-	49	-4,30	44	

## Gemeente Vlaardingen

Adres en postcode		Bestemming	Geluidsbelasting bij huidig GPP [dB]	Toekomst zonder nieuwe maatregelen [dB]	Sanering (AWBWC) w/ Nieuwe Infra (N)	Grenswaarde [dB]	Effect van het project	Benodigde reductie [dB]	Geluidsbelasting standaard akoestische situatie [dB]	Geluidsreductie door geadviseerde maatregelen [dB]	Toekomst met geadviseerde maatregel(en) [dB]	Overschrijding grenswaarde/ (X=ja, leeg vak=nee)
van Schravendijkplein 49	3131GV	1	49	51		50	1,35	0,85	52	-3,86	47	
van Schravendijkplein 51	3131GV	1	48	50		50	-0,37	-	50	-3,27	46	
van Schravendijkplein 53	3131GV	1	48	50		50	-0,50	-	50	-3,33	46	
van Schravendijkplein 55	3131GV	1	49	51		50	0,81	0,31	52	-3,63	47	
van Schravendijkplein 56	3131GX	1	45	48		50	-1,86	-	49	-4,42	44	
van Schravendijkplein 57	3131GV	1	49	51		50	0,75	0,25	51	-3,78	47	
van Schravendijkplein 58	3131GX	1	45	49		50	-1,48	-	49	-4,48	44	
van Schravendijkplein 59	3131GV	1	49	51		50	0,69	0,19	51	-3,71	47	
van Schravendijkplein 60	3131GX	1	45	49		50	-1,35	-	49	-4,51	44	
van Schravendijkplein 61	3131GV	1	47	51		50	0,90	0,40	52	-5,54	45	
van Schravendijkplein 62	3131GX	1	48	52		50	1,61	1,11	52	-4,88	47	
van Schravendijkplein 63	3131GV	1	45	48		50	-2,18	-	49	-4,07	44	
van Schravendijkplein 64	3131GX	1	46	50		50	-0,46	-	50	-4,77	45	
van Schravendijkplein 65 -4,5	3131GV	1	46	48		50	-1,70	-	49	-3,41	45	
van Schravendijkplein 66	3131GX	1	46	49		50	-0,59	-	50	-4,82	45	
van Schravendijkplein 68	3131GX	1	45	49		50	-0,80	-	50	-4,93	44	
van Schravendijkplein 69	3131GV	1	50	52		50	1,97	1,47	53	-4,38	48	
van Schravendijkplein 70	3131GX	1	46	49		50	-0,57	-	50	-5,01	44	
van Schravendijkplein 72	3131GX	1	46	50		50	-0,47	-	50	-5,29	44	
van Schravendijkplein 73 -4,5	3131GV	1	45	48		50	-2,31	-	49	-3,50	44	
van Schravendijkplein 74	3131GX	1	45	49		50	-0,60	-	50	-5,49	44	
van Schravendijkplein 76	3131GX	1	45	50		50	-0,44	-	50	-5,28	44	
van Schravendijkplein 77	3131GV	1	47	50		50	0,45	-	51	-4,68	46	
van Schravendijkplein 78	3131GX	1	45	49		50	-0,96	-	50	-5,52	44	
van Schravendijkplein 80	3131GX	1	45	49		50	-0,81	-	50	-5,68	44	
van Schravendijkplein 81	3131GV	1	48	51		50	0,97	0,47	52	-4,66	46	
van Schravendijkplein 82	3131GX	1	49	51		50	1,37	0,87	52	-4,40	47	
van Schravendijkplein 84	3131GX	1	44	49		50	-1,33	-	50	-5,66	43	
van Schravendijkplein 85	3131GV	1	50	52		50	2,50	2,00	53	-4,43	48	
van Schravendijkplein 86	3131GX	1	49	52		50	1,60	1,10	52	-4,29	47	
van Schravendijkplein 88	3131GX	1	43	49		50	-1,24	-	50	-6,36	42	
van Schravendijkplein 90	3131GX	1	43	49		50	-1,48	-	50	-6,44	42	
van Schravendijkplein 92	3131GX	1	43	48		50	-1,62	-	50	-6,54	42	
van Schravendijkplein 94	3131GX	1	43	48		50	-1,97	-	49	-6,39	42	
van Schravendijkplein 98	3131GX	1	49	51		50	1,45	0,95	52	-4,47	47	
van Schravendijkplein 104	3131GX	1	48	52		50	2,02	1,52	53	-5,85	46	
Van 't Hoffstraat 1 -10,5	3132TD	1	52	52		52	0,67	-	56	-3,14	49	
Van 't Hoffstraat 2	3132TE	1	45	46		50	-3,62	-	50	-2,64	44	
Van 't Hoffstraat 4	3132TE	1	47	48		50	-1,99	-	56	-2,67	45	
Van 't Hoffstraat 6	3132TE	1	49	50		50	-0,30	-	58	-2,63	47	
Van 't Hoffstraat 8	3132TE	1	52	53		52	0,48	0,45	59	-2,66	50	
Van 't Hoffstraat 10	3132TE	1	52	53		52	0,57	0,48	59	-2,67	50	
Van 't Hoffstraat 12	3132TE	1	50	50		50	-0,25	-	58	-2,58	47	
Van 't Hoffstraat 16	3132TE	1	47	47		50	-2,90	-	53	-2,63	44	
Van 't Hoffstraat 17 -10,5	3132TD	1	52	52		52	0,66	-	55	-3,12	49	
Van 't Hoffstraat 18	3132TE	1	46	47		50	-3,02	-	53	-2,60	44	
Van 't Hoffstraat 20	3132TE	1	47	48		50	-1,99	-	56	-2,65	45	
Van 't Hoffstraat 22	3132TE	1	50	50		50	-0,24	-	58	-2,60	47	
Van 't Hoffstraat 24	3132TE	1	52	53		52	0,56	0,45	59	-2,70	50	
Van 't Hoffstraat 26	3132TE	1	52	53		52	0,65	0,36	58	-2,64	50	
Van 't Hoffstraat 28	3132TE	1	49	50		50	-0,31	-	57	-2,59	47	
Van 't Hoffstraat 30	3132TE	1	48	48		50	-1,96	-	56	-2,69	45	

# Gemeente Vlaardingen

Adres en postcode		Bestemming	Geluidsbelasting bij huidig GPP [dB]	Toekomst zonder nieuwe maatregelen [dB]	Sanering (AWBWC) w/ Nieuwe Infra (N)	Grenswaarde [dB]	Effect van het project	Benodigde reductie [dB]	Geluidsbelasting standaard akoestische situatie [dB]	Geluidsreductie door geadviseerde maatregelen [dB]	Toekomst met geadviseerde maatregel(en) [dB]	Overschrijding grenswaarde/ (X=ja, leeg vak=nee)
Van 't Hoffstraat 32	3132TE	1	46	47		50	-3,07	-	53	-2,62	44	
Van 't Hoffstraat 33 -10,5	3132TD	1	52	52		52	0,51	-	54	-3,33	49	
Van 't Hoffstraat 34	3132TE	1	46	47		50	-3,26	-	53	-2,58	44	
Van 't Hoffstraat 36	3132TE	1	47	48		50	-2,22	-	56	-2,61	45	
Van 't Hoffstraat 38	3132TE	1	49	50		50	-0,49	-	57	-2,54	47	
Van 't Hoffstraat 40	3132TE	1	52	53		52	0,75	0,25	58	-2,65	50	
Van 't Hoffstraat 42	3132TE	1	52	53		52	0,66	0,10	58	-2,66	50	
Van 't Hoffstraat 44	3132TE	1	49	49		50	-0,64	-	57	-2,57	47	
Van 't Hoffstraat 46	3132TE	1	47	48		50	-2,37	-	56	-2,63	45	
Van 't Hoffstraat 48	3132TE	1	46	46		50	-3,57	-	53	-2,64	44	
Van 't Hoffstraat 49 -10,5	3132TD	1	52	52		52	0,48	-	55	-3,60	49	
van Viandenstraat 1	3132VR	1	50	50		50	0,08	-	58	-3,07	47	
van Viandenstraat 2	3132VS	1	46	47		50	-2,91	-	54	-2,86	44	
van Viandenstraat 3	3132VR	1	50	50		50	0,39	-	58	-3,16	47	
van Viandenstraat 4	3132VS	1	47	48		50	-2,22	-	54	-2,89	45	
van Viandenstraat 5	3132VR	1	50	51		50	0,71	0,21	55	-2,70	48	
van Viandenstraat 6	3132VS	1	56	57		56	0,67	0,40	57	-3,96	53	
van Viandenstraat 7	3132VR	1	52	53		52	0,77	0,20	59	-5,13	48	
van Viandenstraat 8	3132VS	1	60	61		60	0,59	0,05	61	-4,31	56	
van Viandenstraat 9	3132VR	1	54	55		54	0,56	0,44	59	-6,77	48	
van Viandenstraat 10	3132VS	1	56	56		56	0,70	-	59	-4,03	52	
van Viandenstraat 11	3132VR	1	56	57		56	0,86	0,37	60	-4,78	52	
van Viandenstraat 12	3132VS	1	61	62		61	0,68	0,43	60	-5,34	57	
van Viandenstraat 13	3132VR	1	56	57		56	0,78	0,16	60	-4,62	52	
van Viandenstraat 14	3132VS	1	55	56		55	0,90	0,25	59	-4,17	52	
van Viandenstraat 15	3132VR	1	56	57		56	0,81	0,11	61	-4,95	52	
van Viandenstraat 16	3132VS	1	54	55		54	0,75	0,09	59	-4,41	50	
van Viandenstraat 17	3132VR	1	57	58		57	0,71	0,69	63	-5,92	52	
van Viandenstraat 18	3132VS	1	55	56		55	0,92	0,21	59	-3,97	52	
van Viandenstraat 19	3132VR	1	59	60		59	0,85	0,39	64	-5,59	54	
van Viandenstraat 20	3132VS	1	55	56		55	0,81	0,48	60	-4,20	52	
van Viandenstraat 21	3132VR	1	59	59		59	0,64	-	64	-7,32	52	
van Viandenstraat 22	3132VS	1	56	56		56	0,89	-	60	-4,19	52	
van Viandenstraat 23	3132VR	1	59	59		59	0,60	-	65	-6,10	53	
van Viandenstraat 24	3132VS	1	60	60		60	0,65	-	63	-4,77	55	
van Viandenstraat 25	3132VR	1	54	55		54	0,76	0,09	58	-4,14	50	
van Viandenstraat 27	3132VR	1	55	55		55	0,54	-	59	-3,26	52	
van Viandenstraat 29	3132VR	1	54	54		54	0,69	-	59	-4,09	50	
van Viandenstraat 31	3132VR	1	55	55		55	0,85	-	59	-5,73	50	
van Viandenstraat 33	3132VR	1	57	57		57	0,76	-	60	-4,90	53	
van Viandenstraat 35	3132VR	1	57	58		57	0,86	0,68	60	-4,49	54	
van Viandenstraat 37	3132VR	1	58	59		58	0,86	0,60	61	-4,09	55	
van Viandenstraat 39	3132VR	1	58	59		58	0,77	0,62	62	-4,62	54	
van Viandenstraat 41	3132VR	1	59	60		59	0,73	0,49	64	-4,65	55	
van Viandenstraat 43	3132VR	1	60	61		60	0,81	0,62	64	-4,35	57	
van Viandenstraat 45	3132VR	1	60	61		60	0,66	0,24	65	-5,21	56	
van Viandenstraat 47	3132VR	1	60	61		60	0,78	0,10	65	-4,74	56	
van Viandenstraat 49	3132VS	1	57	57		57	0,74	-	59	-4,75	53	
van Viandenstraat 51	3132VS	1	57	58		57	0,65	0,22	59	-4,33	53	
van Viandenstraat 53	3132VS	1	57	58		57	0,68	0,11	60	-4,45	53	
van Viandenstraat 55	3132VS	1	57	58		57	0,81	0,70	60	-4,64	54	
van Viandenstraat 57	3132VS	1	58	59		58	0,74	0,49	60	-4,42	55	

# Gemeente Vlaardingen

Adres en postcode		Bestemming	Geluidsbelasting bij huidig GPP [dB]	Toekomst zonder nieuwe maatregelen [dB]	Sanering (AWBWC) w/ Nieuwe Infra (N)	Grenswaarde [dB]	Effect van het project	Benodigde reductie [dB]	Geluidsbelasting standaard akoestische situatie [dB]	Geluidsreductie door geadviseerde maatregelen [dB]	Toekomst met geadviseerde maatregel(en) [dB]	Overschrijding grenswaarde/ (X=ja, leeg vak=nee)
van Viandenstraat 59	3132VS	1	58	59		58	0,80	0,74	61	-4,30	55	
van Viandenstraat 61	3132VS	1	59	60		59	0,72	0,33	62	-4,25	56	
van Viandenstraat 63	3132VS	1	59	60		59	0,69	0,37	62	-4,63	55	
van Viandenstraat 65	3132VS	1	60	60		60	0,71	-	64	-4,54	56	
van Viandenstraat 67	3132VS	1	60	61		60	0,62	0,27	65	-4,45	56	
van Viandenstraat 69	3132VS	1	60	61		60	0,69	0,62	65	-4,50	57	
van Viandenstraat 71	3132VS	1	61	62		61	0,56	0,42	68	-3,57	58	
van Viandenstraat 73	3132VS	1	58	58		58	0,68	-	60	-4,89	53	
van Viandenstraat 75	3132VS	1	58	59		58	0,66	0,27	60	-4,64	54	
van Viandenstraat 77	3132VS	1	58	59		58	0,69	0,58	60	-4,65	54	
van Viandenstraat 79	3132VS	1	59	60		59	0,72	0,41	61	-4,38	56	
van Viandenstraat 81	3132VS	1	59	60		59	0,63	0,56	61	-4,44	56	
van Viandenstraat 83	3132VS	1	60	60		60	0,75	-	62	-4,41	56	
van Viandenstraat 85	3132VS	1	60	61		60	0,69	0,54	62	-4,36	57	
van Viandenstraat 87	3132VS	1	60	61		60	0,64	0,56	63	-4,69	56	
van Viandenstraat 89	3132VS	1	61	62		61	0,71	0,45	65	-4,58	57	
van Viandenstraat 91	3132VS	1	62	62		62	0,61	-	65	-4,50	58	
van Viandenstraat 93	3132VS	1	62	63		62	0,56	0,15	66	-4,50	58	
van Viandenstraat 95	3132VS	1	63	64		63	0,60	0,47	69	-3,78	60	
van Wesembekestraat 1 -10,5	3132XV	1	51	52		51	1,01	0,82	54	-3,40	49	
van Wesembekestraat 2	3132XZ	1	47	48		50	-2,03	-	50	-2,88	45	
van Wesembekestraat 16	3132XZ	1	47	48		50	-2,09	-	50	-2,90	45	
van Wesembekestraat 25 -10,5	3132XV	1	49	50		50	0,25	-	51	-2,74	48	
van Wesembekestraat 41 -10,5	3132XV	1	48	49		50	-1,18	-	50	-2,73	46	
van Wesembekestraat 65 -10,5	3132XW	1	50	51		50	1,04	0,92	52	-3,54	48	
van Wesembekestraat 81 -10,5	3132XW	1	51	52		51	1,04	0,61	53	-3,63	48	
van Wesembekestraat 101 -10,5	3132XW	1	48	49		50	-0,74	-	49	-3,35	46	
van Wesembekestraat 125 -10,5	3132XX	1	49	49		50	-0,53	-	50	-3,92	46	
van Wesembekestraat 141 -10,5	3132XX	1	49	50		50	-0,30	-	50	-3,96	46	
van Wesembekestraat 165 -10,5	3132XX	1	50	51		50	0,86	0,36	51	-3,52	47	
van Wesembekestraat 181 -10,5	3132XX	1	50	52		50	1,52	1,38	52	-3,17	49	
Veerplein 58 -10,5	3131CN	1	50	53		50	2,36	2,35	53	-4,99	48	
Vinkenstraat 1	3136GV	1	54	56		54	1,98	1,48	58	-3,03	53	
Vinkenstraat 3	3136GV	1	54	56		54	1,90	1,30	57	-2,89	53	
Vinkenstraat 5	3136GV	1	54	56		54	1,85	1,24	57	-2,78	53	
Vinkenstraat 7	3136GV	1	54	56		54	1,71	1,05	57	-2,66	53	
Vinkenstraat 9	3136GV	1	53	55		53	1,78	1,72	56	-2,72	52	
Vinkenstraat 11	3136GV	1	53	55		53	1,92	1,57	56	-2,77	52	
Vinkenstraat 13	3136GV	1	53	55		53	1,88	1,64	56	-2,88	52	
Vinkenstraat 15	3136GV	1	53	55		53	1,96	1,70	56	-3,00	52	
Vinkenstraat 17	3136GV	1	53	55		53	2,02	1,93	57	-3,17	52	
Vinkenstraat 19	3136GV	1	53	55		53	2,15	1,57	57	-4,91	50	
Vinkenstraat 21	3136GV	1	53	55		53	2,11	2,00	57	-3,67	52	
Vinkenstraat 23	3136GV	1	54	56		54	2,18	1,50	57	-4,09	52	
Vinkenstraat 25	3136GV	1	54	56		54	2,20	1,98	58	-4,51	52	
Vinkenstraat 27	3136GV	1	54	57		54	2,23	2,03	58	-5,26	51	
Vinkenstraat 29	3136GV	1	55	57		55	2,44	2,00	58	-6,00	51	
Vinkenstraat 31	3136GV	1	55	58		55	2,70	2,46	59	-6,39	52	
Vinkenstraat 36	3136GX	1	54	56		54	2,23	1,49	58	-4,33	52	
Vinkenstraat 38	3136GX	1	53	56		53	2,24	2,10	57	-4,16	51	
Vinkenstraat 40	3136GX	1	53	55		53	2,14	1,50	56	-3,72	51	
Vinkenstraat 42	3136GX	1	53	55		53	2,20	1,34	56	-3,69	51	

# Gemeente Vlaardingen

Adres en postcode		Bestemming	Geluidsbelasting bij huidig GPP [dB]	Toekomst zonder nieuwe maatregelen [dB]	Sanering (AWBWC) w/ Nieuwe Infra (N)	Grenswaarde [dB]	Effect van het project	Benodigde reductie [dB]	Geluidsbelasting standaard akoestische situatie [dB]	Geluidsreductie door geadviseerde maatregelen [dB]	Toekomst met geadviseerde maatregel(en) [dB]	Overschrijding grenswaarde/ (X=ja, leeg vak=nee)
Vinkenstraat 44	3136GX	1	53	55		53	2,14	1,29	56	-3,63	51	
Vinkenstraat 46	3136GX	1	52	55		52	2,15	2,05	56	-3,63	51	
Vinkenstraat 48	3136GX	1	53	55		53	2,14	1,22	56	-3,54	51	
Vinkenstraat 50	3136GX	1	53	55		53	2,04	1,15	56	-3,54	51	
Vinkenstraat 52	3136GX	1	53	55		53	2,05	1,36	56	-3,69	51	
Vinkenstraat 54	3136GX	1	52	55		52	2,42	2,12	56	-4,40	50	
Vinkenstraat 56	3136GX	1	53	55		53	2,06	1,49	57	-3,84	51	
Vinkenstraat 58	3136GX	1	53	55		53	2,09	1,95	57	-4,25	51	
Vinkenstraat 60	3136GX	1	54	56		54	2,06	1,50	58	-4,64	51	
Vinkenstraat 62	3136GX	1	54	56		54	2,14	1,98	58	-4,99	51	
Vinkenstraat 64	3136GX	1	55	57		55	2,36	1,48	58	-5,43	52	
Vinkenstraat 66	3136GX	1	54	56		54	2,54	1,98	58	-8,48	48	
Vondelstraat 4	3131WV	1	49	51		50	1,37	0,87	52	-3,77	48	
Vondelstraat 6	3131WV	1	48	50		50	0,45	-	51	-4,20	46	
Vondelstraat 8	3131WV	1	48	50		50	0,49	-	51	-4,01	46	
Vondelstraat 10	3131WV	1	48	50		50	0,00	-	51	-3,94	46	
Vondelstraat 12	3131WV	1	48	49		50	-0,73	-	50	-3,39	46	
Vondelstraat 13	3131WT	1	49	50		50	0,07	-	50	-3,21	47	
Vondelstraat 14	3131WV	1	49	51		50	0,88	0,38	51	-4,08	47	
Vondelstraat 16	3131WV	1	49	51		50	0,88	0,38	51	-4,02	47	
Vondelstraat 17	3131WT	1	49	51		50	0,91	0,41	51	-3,77	47	
Vondelstraat 18	3131WV	1	49	51		50	0,69	0,19	51	-3,96	47	
Vondelstraat 20	3131WV	1	49	51		50	1,02	0,52	51	-3,84	47	
Vondelstraat 22	3131WV	1	49	51		50	1,01	0,51	51	-4,12	47	
Vondelstraat 24	3131WV	1	49	51		50	0,94	0,44	51	-4,28	47	
Vondelstraat 25	3131WT	1	48	50		50	0,11	-	51	-3,63	46	
Vondelstraat 26	3131WV	1	48	51		50	0,95	0,45	51	-4,53	46	
Vondelstraat 28	3131WV	1	48	51		50	1,07	0,57	51	-4,62	46	
Vondelstraat 30	3131WV	1	48	51		50	0,66	0,16	51	-4,67	46	
Vondelstraat 32	3131WV	1	48	51		50	0,78	0,28	51	-4,54	46	
Vondelstraat 34	3131WV	1	48	51		50	0,80	0,30	51	-4,50	46	
Vondelstraat 36	3131WV	1	48	51		50	0,60	0,10	51	-4,65	46	
Vondelstraat 38	3131WV	1	48	51		50	0,82	0,32	51	-4,41	46	
Vondelstraat 40	3131WV	1	48	51		50	0,71	0,21	51	-4,55	46	
Vondelstraat 42	3131WV	1	48	51		50	0,57	0,07	51	-4,70	46	
Vondelstraat 44	3131WV	1	48	50		50	0,48	-	51	-4,70	46	
Vondelstraat 46	3131WV	1	46	50		50	0,12	-	51	-5,54	45	
Vondelstraat 48	3131WV	1	47	49		50	-0,61	-	50	-4,37	45	
Vondelstraat 50	3131WV	1	47	49		50	-1,36	-	49	-3,47	45	
Vondelstraat 52	3131WV	1	46	50		50	0,32	-	51	-5,79	45	
Vondelstraat 56	3131WV	1	45	49		50	-1,06	-	50	-5,20	44	
Vondelstraat 57	3131WT	1	48	49		50	-0,52	-	50	-3,87	46	
Vondelstraat 59	3131WT	1	48	49		50	-0,63	-	50	-3,80	46	
Vondelstraat 61	3131WT	1	48	50		50	-0,17	-	50	-4,13	46	
Vondelstraat 63	3131WT	1	48	49		50	-0,78	-	50	-3,88	45	
Vondelstraat 72	3131WV	1	43	48		50	-1,74	-	49	-6,20	42	
Voorstraat 1	3135HV	1	48	51		50	1,43	0,93	53	-5,76	46	
Voorstraat 7 -4,5	3135HV	1	46	49		50	-0,80	-	50	-4,56	45	
Voorstraat 11 -4,5	3135HV	1	45	49		50	-1,37	-	50	-4,17	44	
Voorstraat 15 -4,5	3135HV	1	45	49		50	-1,41	-	50	-4,21	44	
Voorstraat 19 -4,5	3135HV	1	46	49		50	-0,72	-	50	-4,48	45	
Voorstraat 23 -4,5	3135HV	1	46	49		50	-0,73	-	50	-4,17	45	

# Gemeente Vlaardingen

Adres en postcode		Bestemming	Geluidsbelasting bij huidig GPP [dB]	Toekomst zonder nieuwe maatregelen [dB]	Sanering (AWBWC) w/ Nieuwe Infra (N)	Grenswaarde [dB]	Effect van het project	Benodigde reductie [dB]	Geluidsbelasting standaard akoestische situatie [dB]	Geluidsreductie door geadviseerde maatregelen [dB]	Toekomst met geadviseerde maatregel(en) [dB]	Overschrijding grenswaarde/ (X=ja, leeg vak=nee)
Voorstraat 29 -4,5	3135HV	1	47	50		50	-0,24	-	51	-4,10	46	
Voorstraat 31	3135HW	1	50	54		50	3,63	3,13	55	-5,40	48	
Voorstraat 37	3135HW	1	50	54		50	3,60	3,16	55	-4,96	49	
Voorstraat 39	3135HW	1	49	53		50	3,40	2,90	54	-5,14	48	
Voorstraat 40 A-4,5	3135HX	1	48	51		50	0,59	0,09	52	-3,72	47	
Voorstraat 44	3135HX	1	50	55		50	4,21	4,05	56	-5,48	49	
Voorstraat 47	3135HW	1	50	54		50	3,81	3,37	55	-5,12	49	
Voorstraat 48	3135HX	1	49	54		50	3,93	3,43	55	-5,59	48	
Voorstraat 50	3135HX	1	50	54		50	4,29	3,79	56	-5,70	49	
Voorstraat 55 A-4,5	3135HW	1	45	48		50	-1,81	-	49	-2,97	45	
Voorstraat 59	3135HW	1	51	55		51	3,86	3,27	56	-5,06	50	
Vossiusstraat 4	3132GP	1	47	48		50	-1,62	-	49	-2,92	45	
Vossiusstraat 6	3132GP	1	48	49		50	-1,11	-	49	-2,87	46	
Vossiusstraat 252 -10,5	3132GT	1	48	48		50	-1,64	-	49	-3,03	45	
Vossiusstraat 272 -10,5	3132GT	1	48	48		50	-1,57	-	49	-2,97	45	
Weeshuisplein 28 -10,5	3131CX	11	45	49		50	-0,81	-	50	-5,68	44	
Werf Dammes Erve 10	3134HD	1	45	50		50	-0,43	-	51	-5,43	44	
Werf Dammes Erve 11	3134HD	1	45	49		50	-0,59	-	51	-5,35	44	
Werf Dammes Erve 12	3134HD	1	46	50		50	-0,12	-	51	-5,21	45	
Werf Dammes Erve 13	3134HD	1	45	50		50	-0,31	-	51	-5,58	44	
Werf De Hoop 11	3134HC	1	43	49		50	-0,85	-	50	-6,30	43	
Werf van Pronk 2 -4,5	3134HE	1	45	48		50	-2,12	-	49	-4,15	44	
Werf van Pronk 10	3134HE	1	46	49		50	-1,09	-	50	-4,32	45	
Westlandseweg 250	3131HX	1	54	57		54	3,81	2,85	58	-5,21	52	
Westlandseweg 252	3131HX	1	52	56		52	3,45	3,06	56	-5,26	50	
Westlandseweg 256 a	3131HX	16	50	51		50	1,36	0,90	52	-2,87	49	
Westlandseweg 256 b	3131HX	16	50	53		50	2,52	2,02	53	-4,41	48	
Westlandseweg 256 c	3131HX	16	45	53		50	2,90	2,40	54	-8,31	45	
Westlandseweg 256 d	3131HX	16	49	50		50	-0,35	-	50	-3,22	46	
Westlandseweg 256 e	3131HX	16	49	50		50	-0,20	-	50	-3,20	47	
Westlandseweg 256 f	3131HX	16	50	52		50	2,29	1,99	53	-3,65	49	
Westlandseweg 256 g	3131HX	16	51	52		51	1,01	0,57	52	-3,27	49	
Westlandseweg 256 h	3131HX	16	53	55		53	2,19	1,58	56	-3,84	51	
Westlandseweg 256 i	3131HX	16	48	54		50	4,47	3,97	55	-7,08	47	
Westlandseweg 256 j	3131HX	16	54	56		54	1,82	1,06	56	-3,37	52	
Westlandseweg 256 k	3131HX	16	54	55		54	1,27	0,28	55	-2,91	52	
Westlandseweg 256 l	3131HX	16	51	53		51	1,51	1,17	53	-3,59	49	
Westlandseweg 260	3131HX	1	64	65		64	0,98	0,87	65	-2,62	63	
Weteringstraat 35	3131VZ	1	49	50		50	-0,43	-	50	-4,51	45	
Wielewaalstraat 5 -10,5	3136JS	1	51	53		51	1,47	1,21	55	-2,43	50	
Wilhelminasingel 16	3135JP	1	52	66		52	13,48	13,44	68	-13,17	53	X
Wilhelminasingel 17	3135JP	1	54	66		54	12,34	11,66	68	-12,26	54	
Wilhelminasingel 18	3135JP	1	52	66		52	14,09	13,61	68	-13,31	53	X
Wilhelminasingel 19	3135JP	1	54	66		54	11,96	11,65	68	-11,98	54	
Wilhelminasingel 20	3135JP	1	55	66		55	11,51	10,57	67	-11,75	54	
Wilhelminasingel 21	3135JP	1	55	66		55	11,51	10,63	67	-11,68	54	
Wilhelminasingel 22	3135JP	1	55	66		55	11,48	10,65	67	-11,64	54	
Wilhelminasingel 23	3135JP	1	55	66		55	11,50	10,69	67	-11,66	55	
Wilhelminasingel 24	3135JR	1	55	66		55	11,21	10,84	67	-11,79	55	
Wilhelminasingel 25	3135JR	1	55	66		55	11,19	10,87	67	-11,70	55	
Wilhelminasingel 26	3135JR	1	55	66		55	11,22	10,87	67	-11,69	55	
Wilhelminasingel 27	3135JR	1	55	66		55	11,32	10,90	67	-11,70	55	

## Gemeente Vlaardingen

Adres en postcode		Bestemming	Geluidsbelasting bij huidig GPP [dB]	Toeekomst zonder nieuwe maatregelen [dB]	Sanering (AWBWC) w/ Nieuwe Infra (N)	Grenswaarde [dB]	Effect van het project	Benodigde reductie [dB]	Geluidsbelasting standaard akoestische situatie [dB]	Geluidsreductie door geadviseerde maatregelen [dB]	Toeekomst met geadviseerde maatregel(en) [dB]	Overschrijding grenswaarde/ (X=ja, leeg vak=nee)
Wilhelminasingel 28	3135JR	1	55	66		55	11,05	10,94	67	-11,70	55	
Wilhelminasingel 29	3135JR	1	57	66		57	9,84	8,97	67	-11,14	55	
Wilhelminasingel 30	3135JR	1	55	66		55	11,04	10,97	67	-11,67	55	
Wilhelminasingel 31	3135JR	1	56	67		56	10,82	10,01	67	-11,61	55	
Wilhelminasingel 32	3135JR	1	56	67		56	10,78	10,03	67	-11,51	55	
Wilhelminasingel 33	3135JR	1	56	67		56	10,79	10,08	67	-11,36	55	
Wilhelminasingel 34	3135JR	1	56	67		56	10,47	10,14	67	-11,14	56	
Wilhelminasingel 35	3135JR	1	56	67		56	10,47	10,14	67	-11,13	56	
Wilhelminasingel 36	3135JR	1	56	67		56	10,56	10,15	67	-11,11	56	
Wilhelminasingel 37	3135JR	1	56	67		56	10,18	10,18	67	-10,95	56	
Wilhelminasingel 38	3135JR	1	56	67		56	10,19	10,17	67	-10,84	56	
Wilhelminasingel 39	3135JR	1	57	67		57	9,90	9,18	67	-10,82	56	
Wilhelminasingel 40	3135JR	1	57	67		57	9,95	9,19	67	-10,75	56	
Wilhelminasingel 41	3135JR	1	57	67		57	9,68	9,17	67	-10,56	56	
Wilhelminasingel 42	3135JR	1	57	67		57	9,48	9,19	67	-10,43	56	
Wilhelminasingel 43	3135JR	1	57	67		57	9,30	9,20	67	-10,17	57	
Wilhelminasingel 44	3135JR	1	58	67		58	8,88	8,19	67	-9,96	57	
Wilhelminasingel 45	3135JR	1	58	67		58	8,73	8,22	67	-9,78	57	
Wilhelminasingel 46	3135JR	1	58	67		58	8,56	8,23	67	-9,61	57	
Wilhelminasingel 47	3135JR	1	58	67		58	8,43	8,10	67	-9,67	57	
Willem de Zwijgerlaan 2 ah	3136AS	1	47	49		50	-1,47	-	50	-1,50	47	
Willem de Zwijgerlaan 2 am	3136AS	1	49	51		50	1,27	0,77	52	-1,92	49	
Willem de Zwijgerlaan 2 aq	3136AS	1	47	49		50	-0,81	-	50	-1,75	47	
Willem de Zwijgerlaan 2 at	3136AS	1	47	49		50	-1,21	-	50	-1,67	47	
Willem de Zwijgerlaan 2 az	3136AS	1	48	49		50	-1,02	-	50	-2,21	47	
Willem de Zwijgerlaan 2 bb	3136AS	1	46	48		50	-2,18	-	49	-1,39	46	
Willem de Zwijgerlaan 2 bc	3136AS	1	47	49		50	-1,08	-	51	-1,54	47	
Willem de Zwijgerlaan 2 bh	3136AS	1	48	50		50	0,24	-	50	-1,29	49	
Willem de Zwijgerlaan 2 bj	3136AS	1	48	50		50	0,38	-	52	-1,85	49	
Willem de Zwijgerlaan 2 bk	3136AS	1	48	49		50	-0,97	-	51	-1,77	47	
Willem de Zwijgerlaan 2 bl	3136AS	1	51	53		51	2,10	1,81	55	-2,15	51	
Willem de Zwijgerlaan 2 bm	3136AS	1	50	52		50	1,78	1,35	54	-1,70	50	
Willem de Zwijgerlaan 2 bp	3136AS	1	47	48		50	-2,35	-	49	-2,23	45	
Willem de Zwijgerlaan 2 br	3136AS	1	45	47		50	-2,84	-	49	-1,72	45	
Willem de Zwijgerlaan 2 k	3136AS	1	48	49		50	-0,56	-	51	-1,26	48	
Willem de Zwijgerlaan 3	3136AP	1	49	50		50	0,43	-	52	-2,21	48	
Willem de Zwijgerlaan 5	3136AP	1	49	51		50	0,55	0,05	51	-2,50	48	
Willem de Zwijgerlaan 7	3136AP	1	49	51		50	0,73	0,23	51	-2,42	48	
Willem de Zwijgerlaan 11	3136AP	1	48	50		50	-0,48	-	50	-2,43	47	
Willem de Zwijgerlaan 20	3136AT	1	49	51		50	0,77	0,27	53	-1,83	49	
Willem de Zwijgerlaan 22	3136AT	1	48	50		50	-0,10	-	52	-1,71	48	
Willem de Zwijgerlaan 24	3136AT	1	47	48		50	-1,58	-	50	-1,76	47	
Willem de Zwijgerlaan 25	3136AR	1	48	49		50	-1,01	-	49	-2,49	46	
Willem de Zwijgerlaan 26	3136AT	1	47	49		50	-1,33	-	51	-5,20	43	
Willem de Zwijgerlaan 27	3136AR	1	47	49		50	-1,40	-	49	-2,99	46	
Willem de Zwijgerlaan 28	3136AT	1	47	49		50	-0,82	-	51	-4,22	45	
Willem de Zwijgerlaan 29	3136AR	1	47	48		50	-1,65	-	49	-2,78	46	
Willem de Zwijgerlaan 30	3136AT	1	46	48		50	-2,32	-	50	-3,97	44	
Willem de Zwijgerlaan 32	3136AT	1	46	48		50	-2,16	-	50	-3,88	44	
Willem de Zwijgerlaan 36	3136AT	1	46	48		50	-1,87	-	51	-2,84	45	
Willem de Zwijgerlaan 38	3136AT	1	47	48		50	-1,78	-	51	-2,75	45	
Willem de Zwijgerlaan 40	3136AT	1	47	49		50	-1,46	-	51	-3,01	46	

# Gemeente Vlaardingen

Adres en postcode		Bestemming	Geluidsbelasting bij huidig GPP [dB]	Toekomst zonder nieuwe maatregelen [dB]	Sanering (AWBWC) w/ Nieuwe Infra (N)	Grenswaarde [dB]	Effect van het project	Benodigde reductie [dB]	Geluidsbelasting standaard akoestische situatie [dB]	Geluidsreductie door geadviseerde maatregelen [dB]	Toekomst met geadviseerde maatregel(en) [dB]	Overschrijding grenswaarde/ (X=ja, leeg vak=nee)
Willem de Zwijgerlaan 42	3136AT	1	48	50		50	-0,16	-	52	-4,69	45	
Willem de Zwijgerlaan 44	3136AT	1	48	50		50	-0,23	-	52	-3,54	46	
Willem de Zwijgerlaan 46	3136AT	1	47	49		50	-1,13	-	51	-3,34	46	
Willem de Zwijgerlaan 48	3136AT	1	47	49		50	-1,30	-	51	-3,05	46	
Willem de Zwijgerlaan 52	3136AT	1	46	48		50	-2,02	-	50	-2,73	45	
Willem de Zwijgerlaan 54	3136AT	1	47	48		50	-1,53	-	50	-2,71	46	
Willem de Zwijgerlaan 56	3136AT	1	47	49		50	-1,37	-	50	-2,96	46	
Willem de Zwijgerlaan 58	3136AT	1	49	51		50	1,33	0,83	54	-4,15	47	
Willem de Zwijgerlaan 60	3136AT	1	49	51		50	1,20	0,70	54	-3,52	48	
Willem de Zwijgerlaan 62	3136AT	1	49	51		50	0,85	0,35	53	-3,82	47	
Willem de Zwijgerlaan 64	3136AT	1	48	50		50	0,35	-	52	-3,49	47	
Willem de Zwijgerlaan 68	3136AV	1	47	49		50	-1,38	-	50	-2,53	46	
Willem de Zwijgerlaan 70	3136AV	1	48	49		50	-0,88	-	50	-2,59	47	
Willem de Zwijgerlaan 72	3136AV	1	48	49		50	-1,06	-	50	-2,56	46	
Willem de Zwijgerlaan 74	3136AV	1	50	52		50	2,01	1,65	54	-4,40	48	
Willem de Zwijgerlaan 76	3136AV	1	50	52		50	2,00	1,86	55	-3,93	48	
Willem de Zwijgerlaan 78	3136AV	1	50	52		50	2,30	1,80	55	-4,54	48	
Willem de Zwijgerlaan 80	3136AV	1	50	52		50	2,08	1,58	54	-4,56	48	
Willem de Zwijgerlaan 84	3136AV	1	48	49		50	-0,67	-	50	-2,45	47	
Willem de Zwijgerlaan 86	3136AV	1	49	50		50	-0,28	-	50	-2,50	47	
Willem de Zwijgerlaan 88	3136AV	1	48	50		50	-0,37	-	50	-2,49	47	
Willem de Zwijgerlaan 90	3136AV	1	50	52		50	1,97	1,88	55	-4,11	48	
Willem de Zwijgerlaan 92	3136AV	1	50	52		50	2,04	1,82	55	-4,01	48	
Willem de Zwijgerlaan 94	3136AV	1	50	52		50	2,29	1,99	55	-4,26	48	
Willem de Zwijgerlaan 96	3136AV	1	50	52		50	2,17	1,76	55	-4,29	48	
Willem de Zwijgerlaan 100	3136AV	1	48	50		50	-0,30	-	50	-2,43	47	
Willem de Zwijgerlaan 102	3136AV	1	48	50		50	-0,30	-	50	-2,44	47	
Willem de Zwijgerlaan 104	3136AV	1	48	50		50	-0,31	-	50	-2,43	47	
Willem de Zwijgerlaan 106	3136AV	1	51	53		51	1,93	1,20	55	-3,76	49	
Willem de Zwijgerlaan 108	3136AV	1	51	53		51	2,09	1,26	55	-3,75	49	
Willem de Zwijgerlaan 110	3136AV	1	51	53		51	2,20	1,24	55	-3,91	49	
Willem de Zwijgerlaan 112	3136AV	1	50	53		50	2,13	2,06	55	-4,00	49	
Willem de Zwijgerlaan 116	3136AW	1	49	50		50	-0,16	-	50	-2,42	47	
Willem de Zwijgerlaan 118	3136AW	1	49	50		50	-0,17	-	50	-2,41	47	
Willem de Zwijgerlaan 120	3136AW	1	49	50		50	-0,16	-	50	-2,41	47	
Willem de Zwijgerlaan 122	3136AW	1	51	53		51	1,88	1,41	55	-3,41	49	
Willem de Zwijgerlaan 124	3136AW	1	51	53		51	2,03	1,46	55	-3,41	50	
Willem de Zwijgerlaan 126	3136AW	1	51	53		51	2,18	1,54	55	-3,60	49	
Willem de Zwijgerlaan 128	3136AW	1	51	53		51	2,07	1,34	55	-3,68	49	
Willem de Zwijgerlaan 132	3136AW	1	49	50		50	-0,01	-	50	-2,40	48	
Willem de Zwijgerlaan 134	3136AW	1	49	50		50	0,00	-	50	-2,38	48	
Willem de Zwijgerlaan 136	3136AW	1	49	50		50	0,02	-	50	-2,38	48	
Willem de Zwijgerlaan 138	3136AW	1	51	53		51	1,84	1,62	55	-3,02	50	
Willem de Zwijgerlaan 140	3136AW	1	51	53		51	2,00	1,78	56	-3,14	50	
Willem de Zwijgerlaan 142	3136AW	1	51	53		51	2,12	1,82	56	-3,26	50	
Willem de Zwijgerlaan 144	3136AW	1	51	53		51	2,12	1,81	56	-3,18	50	
Willem de Zwijgerlaan 148	3136AW	1	49	50		50	0,15	-	50	-2,38	48	
Willem de Zwijgerlaan 150	3136AW	1	49	50		50	0,15	-	50	-2,36	48	
Willem de Zwijgerlaan 152	3136AW	1	53	55		53	1,90	1,73	57	-2,43	53	
Willem de Zwijgerlaan 154	3136AW	1	52	54		52	1,90	1,31	56	-2,46	51	
Willem de Zwijgerlaan 156	3136AW	1	52	54		52	1,98	1,24	56	-2,68	51	
Willem de Zwijgerlaan 158	3136AW	1	52	54		52	2,12	1,20	56	-2,84	51	



# Gemeente Vlaardingen

Adres en postcode		Bestemming	Geluidsbelasting bij huidig GPP [dB]	Toekomst zonder nieuwe maatregelen [dB]	Sanering (AWBWC) w/ Nieuwe Infra (N)	Grenswaarde [dB]	Effect van het project	Benodigde reductie [dB]	Geluidsbelasting standaard akoestische situatie [dB]	Geluidsreductie door geadviseerde maatregelen [dB]	Toekomst met geadviseerde maatregel(en) [dB]	Overschrijding grenswaarde/ (X=ja, leeg vak=nee)
Willem de Zwijgerlaan 160	3136AW	1	52	54		52	2,12	1,15	56	-2,90	51	
Willem de Zwijgerlaan 164	3136AX	1	49	50		50	0,35	-	51	-2,35	48	
Willem de Zwijgerlaan 166	3136AX	1	49	50		50	0,34	-	51	-2,34	48	
Willem de Zwijgerlaan 168	3136AX	1	54	56		54	1,90	1,48	58	-2,19	54	
Willem de Zwijgerlaan 170	3136AX	1	53	55		53	1,91	1,32	57	-2,04	53	
Willem de Zwijgerlaan 172	3136AX	1	53	55		53	2,00	1,15	57	-2,19	52	
Willem de Zwijgerlaan 174	3136AX	1	52	55		52	2,11	2,05	57	-2,29	52	
Willem de Zwijgerlaan 176	3136AX	1	52	54		52	2,02	1,87	57	-2,33	52	
Willem de Zwijgerlaan 180	3136AX	1	49	51		50	0,60	0,10	51	-2,33	48	
Willem de Zwijgerlaan 182	3136AX	1	49	51		50	0,61	0,11	51	-2,30	48	
Willem de Zwijgerlaan 184	3136AX	1	55	56		55	1,91	0,98	58	-1,94	55	
Willem de Zwijgerlaan 186	3136AX	1	53	55		53	2,02	1,97	58	-1,80	54	X
Willem de Zwijgerlaan 188	3136AX	1	53	55		53	2,08	1,71	58	-1,93	53	
Willem de Zwijgerlaan 190	3136AX	1	53	55		53	2,09	1,54	57	-2,01	53	
Willem de Zwijgerlaan 192	3136AX	1	53	55		53	2,05	1,44	57	-2,03	53	
Willem de Zwijgerlaan 196	3136AX	1	50	51		50	0,91	0,41	51	-2,32	49	
Willem de Zwijgerlaan 198	3136AX	1	50	51		50	0,95	0,45	51	-2,31	49	
Willem de Zwijgerlaan 200	3136AX	1	55	57		55	1,93	1,35	59	-1,77	55	
Willem de Zwijgerlaan 202	3136AX	1	54	56		54	2,09	1,18	58	-1,72	54	
Willem de Zwijgerlaan 204	3136AX	1	53	56		53	2,09	2,05	58	-1,85	54	X
Willem de Zwijgerlaan 206	3136AX	1	53	55		53	2,10	1,88	58	-1,92	53	
Willem de Zwijgerlaan 208	3136AX	1	53	55		53	2,10	1,82	58	-1,87	53	
Willem de Zwijgerlaan 230	3136AX	16	49	50		50	-0,17	-	50	-2,60	47	
Willem de Zwijgerlaan 230 c	3136AX	16	48	49		50	-0,52	-	50	-2,49	47	
Willem de Zwijgerlaan 230 d	3136AX	16	48	50		50	-0,44	-	50	-2,50	47	
Willem de Zwijgerlaan 230 e	3136AX	16	48	49		50	-1,42	-	49	-2,55	46	
Willem de Zwijgerlaan 240	3136AX	16	49	50		50	0,21	-	50	-2,75	47	
Willem de Zwijgerlaan 240 d	3136AX	16	48	49		50	-0,97	-	49	-2,47	47	
Willem de Zwijgerlaan 240 e	3136AX	16	48	49		50	-0,80	-	50	-2,51	47	
Willem de Zwijgerlaan 334 -10,5	3136AX	1	48	49		50	-0,76	-	49	-2,88	46	
Witte van Haemstedestraat 1	3132HZ	1	49	50		50	-0,29	-	53	-2,70	47	
Witte van Haemstedestraat 3	3132HZ	1	49	50		50	-0,04	-	52	-2,71	47	
Witte van Haemstedestraat 5	3132HZ	1	49	49		50	-0,54	-	50	-2,76	47	
Witte van Haemstedestraat 11	3132HZ	1	48	49		50	-1,15	-	49	-2,66	46	
Witte van Haemstedestraat 13	3132HZ	1	50	51		50	0,86	0,49	54	-2,63	48	
Witte van Haemstedestraat 15	3132HZ	1	46	46		50	-3,56	-	50	-2,73	44	
Witte van Haemstedestraat 17	3132HZ	1	46	47		50	-3,46	-	50	-2,65	44	
Witte van Haemstedestraat 19	3132HZ	1	46	47		50	-3,17	-	50	-2,65	44	
Witte van Haemstedestraat 21	3132HZ	1	47	47		50	-2,72	-	50	-2,70	45	
Zeemanstraat 3	3132TR	1	45	46		50	-3,54	-	49	-2,22	44	
Zeemanstraat 5	3132TR	1	46	47		50	-3,45	-	51	-2,75	44	
Zeemanstraat 7	3132TR	1	46	46		50	-3,65	-	50	-2,72	44	
Zeemanstraat 17	3132TR	1	46	47		50	-2,54	-	54	-2,37	45	
Zeemanstraat 19	3132TR	1	45	46		50	-3,78	-	52	-2,68	44	
Zeemanstraat 21	3132TR	1	45	46		50	-3,65	-	52	-2,63	44	
Zeemanstraat 23	3132TR	1	47	48		50	-1,77	-	52	-2,68	46	
Zeemanstraat 25	3132TR	1	48	49		50	-0,89	-	52	-2,66	46	
Zeemanstraat 27	3132TR	1	46	48		50	-2,37	-	52	-2,48	45	
Zeemanstraat 29	3132TR	1	46	48		50	-2,04	-	49	-2,46	46	
Zeemanstraat 68	3132TT	1	46	47		50	-3,07	-	53	-2,57	44	
Zeemanstraat 70	3132TT	1	48	48		50	-1,62	-	55	-2,59	46	
Zeemanstraat 72	3132TT	1	49	50		50	-0,35	-	58	-2,58	47	

# Gemeente Vlaardingen

Adres en postcode		Bestemming	Geluidsbelasting bij huidig GPP [dB]	Toekomst zonder nieuwe maatregelen [dB]	Sanering (AWBWC) w/ Nieuwe Infra (N)	Grenswaarde [dB]	Effect van het project	Benodigde reductie [dB]	Geluidsbelasting standaard akoestische situatie [dB]	Geluidsreductie door geadviseerde maatregelen [dB]	Toekomst met geadviseerde maatregel(en) [dB]	Overschrijding grenswaarde/ (X=ja, leeg vak=nee)
Zeemanstraat 74	3132TT	1	52	53		52	0,68	0,19	59	-2,68	50	
Zeemanstraat 76	3132TT	1	52	53		52	0,70	0,30	59	-2,69	50	
Zeemanstraat 78	3132TT	1	49	50		50	-0,21	-	58	-2,60	47	
Zeemanstraat 80	3132TT	1	48	49		50	-1,48	-	56	-2,64	46	
Zeemanstraat 82	3132TT	1	47	47		50	-2,72	-	53	-2,62	45	
Zeemanstraat 84	3132TT	1	46	47		50	-2,84	-	53	-2,62	45	
Zeemanstraat 86	3132TT	1	48	48		50	-1,52	-	56	-2,64	46	
Zeemanstraat 88	3132TT	1	49	50		50	-0,14	-	58	-2,58	47	
Zeemanstraat 90	3132TT	1	52	53		52	0,66	0,40	59	-2,68	50	
Zeemanstraat 92	3132TT	1	52	53		52	0,70	0,26	59	-2,70	50	
Zeemanstraat 94	3132TT	1	49	50		50	-0,09	-	58	-2,57	47	
Zeemanstraat 96	3132TT	1	48	48		50	-1,61	-	56	-2,64	46	
Zeemanstraat 98	3132TT	1	46	47		50	-2,80	-	54	-2,63	45	
Zeemanstraat 100	3132TT	1	47	47		50	-2,78	-	54	-2,61	45	
Zeemanstraat 102	3132TT	1	48	48		50	-1,70	-	56	-2,65	46	
Zeemanstraat 104	3132TT	1	49	50		50	-0,20	-	58	-2,58	47	
Zeemanstraat 106	3132TT	1	52	53		52	0,73	0,07	59	-2,68	50	
Zeemanstraat 108	3132TT	1	52	53		52	0,67	0,11	59	-2,70	50	
Zeemanstraat 110	3132TT	1	49	50		50	-0,36	-	57	-2,55	47	
Zeemanstraat 112	3132TT	1	48	48		50	-1,66	-	52	-3,73	45	
Zeemanstraat 114	3132TT	1	47	47		50	-2,89	-	50	-3,26	44	
Zuidbuurt 20 a	3132KB	1	52	53		52	0,38	0,10	51	-0,65	52	
Zuidbuurt 24	3132KB	1	53	53		53	0,20	-	52	-0,83	52	
Zuidbuurt 26	3132KB	1	40	49		50	-1,10	-	49	-2,91	46	
Zuidbuurt 28	3132KB	1	50	50		50	0,05	-	48	-0,64	49	
Zuidbuurt 30	3132KB	1	51	52		51	0,23	0,07	50	-0,86	51	
Zuidbuurt 32	3132KB	1	51	51		51	0,51	-	50	-0,84	51	
Zuidbuurt 34	3132KB	1	44	51	N	50	1,10	0,60	51	-2,57	49	
Zuidbuurt 34	3132KB	1	44	51		50	1,42	0,92	0	-2,52	49	
Zuidbuurt 34 A	3132KB	1	49	50		50	-0,26	-	49	-1,16	49	
Zuidbuurt 36	3132KB	1	44	51	N	50	0,98	0,48	51	-2,58	48	
Zuidbuurt 38	3132KB	1	45	50	N	50	0,19	-	50	-1,84	48	
Zuidbuurt 38 A	3132KB	1	32	50	N	50	-0,27	-	50	-2,78	47	
Zuidbuurt 38 A	3132KB	1	46	50		50	0,27	-	50	-1,73	49	
Zuidbuurt 40	3132KB	1	35	53	N	50	2,56	2,06	53	-2,88	50	
Zuidbuurt 42	3132KB	1	30	49	N	50	-1,03	-	49	-2,99	46	
Zuidbuurt 42	3132KB	1	46	50		50	0,02	-	50	-2,27	48	
Zuidbuurt 44	3132KB	1	47	50		50	-0,08	-	50	-2,33	48	
Zuidbuurt 46	3132KB	1	47	49		50	-0,86	-	49	-2,15	47	
Zuidbuurt 51	3132KA	1	55	55		55	-0,03	-	53	-0,24	55	
Zuidbuurt 53	3132KA	1	54	54		54	0,11	-	54	-0,65	54	
Zuidbuurt 57	3132KA	1	55	55		55	0,00	-	53	-0,17	54	
Zuidbuurt 59	3132KA	1	53	53		53	0,23	-	52	-0,76	53	
Zuidbuurt 61	3132KA	1	54	54		54	0,25	-	53	-1,25	53	
Zuidbuurt 61 A	3132KA	1	51	51		51	0,08	-	51	-1,18	50	
Zuidbuurt 65	3132KA	1	53	54		53	0,22	0,18	53	-0,93	53	
Zuidbuurt 71	3132KA	1	53	53		53	0,40	-	52	-0,87	52	
Zuidbuurt 73	3132KA	1	53	53		53	0,33	-	53	-1,38	52	
Zuidbuurt 75	3132KA	1	46	50	N	50	-0,46	-	50	-2,97	47	
Zuidbuurt 75	3132KA	1	46	49	N	50	-0,52	-	50	-3,02	46	
Zuidbuurt 75	3132KA	1	51	52		50	1,95	1,45	52	-1,59	50	
Zuidbuurt 75 B	3132KA	1	47	51	N	50	1,03	0,53	51	-2,76	48	

# Gemeente Vlaardingen

Adres en postcode		Bestemming	Geluidsbelasting bij huidig GPP [dB]	Toekomst zonder nieuwe maatregelen [dB]	Sanering (AWBWC) w/ Nieuwe Infra (N)	Grenswaarde [dB]	Effect van het project	Benodigde reductie [dB]	Geluidsbelasting standaard akoestische situatie [dB]	Geluidsreductie door geadviseerde maatregelen [dB]	Toekomst met geadviseerde maatregel(en) [dB]	Overschrijding grenswaarde/ (X=ja, leeg vak=nee)
Zuidbuurt 75 B	3132KA	1	52	53		50	3,01	2,51	53	-1,83	51	X
Zuidbuurt 77	3132KA	1	47	53	N	50	2,90	2,40	53	-2,83	50	
Zuidbuurt 77	3132KA	1	52	54		50	4,06	3,56	54	-1,89	52	X
Zuidbuurt 77 A	3132KA	1	47	49		50	-0,59	-	0	-2,28	47	
Zwaluwenlaan 117 a-13,5	3136TD	1	50	51		50	1,30	0,80	53	-3,18	48	
Zwaluwenlaan 117 b-13,5	3136TD	1	49	51		50	1,20	0,70	53	-3,11	48	
Zwaluwenlaan 134	3136VA	1	55	56		55	0,96	0,21	55	-1,37	54	
Zwaluwenlaan 136	3136VA	1	56	57		56	1,53	0,72	57	-2,33	55	
Zwaluwenlaan 140	3136VA	1	56	57		56	1,42	0,45	57	-2,27	55	
Zwaluwenlaan 142	3136VA	1	55	57		55	1,40	1,20	57	-2,31	54	
Zwaluwenlaan 144	3136VA	1	55	57		55	1,44	1,13	57	-2,20	54	
Zwaluwenlaan 146	3136VA	1	55	57		55	1,44	1,14	57	-2,10	55	
Zwaluwenlaan 148	3136VA	1	55	57		55	1,41	1,03	57	-2,07	54	
Zwaluwenlaan 150	3136VA	1	55	56		55	1,40	1,01	57	-1,96	55	
Zwaluwenlaan 152	3136VA	1	55	56		55	1,38	0,89	57	-1,92	54	
Zwaluwenlaan 154	3136VA	1	55	56		55	1,28	0,88	57	-1,79	55	
Zwaluwenlaan 156	3136VA	1	55	56		55	1,25	0,94	57	-1,69	55	
Zwaluwenlaan 158	3136VA	1	56	57		56	1,02	0,63	57	-1,18	56	
Zwaluwenlaan 162	3136VA	1	56	58		56	1,38	1,34	58	-1,76	56	
Zwaluwenlaan 164	3136VA	1	57	58		57	1,29	0,31	58	-1,69	56	
Zwaluwenlaan 165 a-16,5	3136TE	1	51	53		51	1,74	1,56	55	-3,73	49	
Zwaluwenlaan 165 b-16,5	3136TE	1	50	52		50	1,92	1,62	54	-3,89	48	
Zwaluwenlaan 166	3136VA	1	56	58		56	1,34	1,13	58	-1,60	56	
Zwaluwenlaan 168	3136VA	1	56	58		56	1,35	1,00	58	-1,56	56	
Zwaluwenlaan 170	3136VA	1	56	57		56	1,34	0,95	58	-1,54	56	
Zwaluwenlaan 172	3136VA	1	56	57		56	1,31	0,89	58	-1,52	56	
Zwaluwenlaan 174	3136VA	1	56	57		56	1,26	0,87	58	-1,49	56	
Zwaluwenlaan 176	3136VA	1	56	57		56	1,23	0,89	58	-1,40	56	
Zwaluwenlaan 178	3136VA	1	56	57		56	1,17	0,86	58	-1,29	56	
Zwaluwenlaan 180	3136VA	1	56	58		56	1,14	1,02	59	-1,24	56	
Zwaluwenlaan 182	3136VB	1	57	58		57	1,01	0,49	58	-1,06	57	
Zwaluwenlaan 184	3136VB	1	57	59		57	1,28	1,10	59	-1,39	57	
Zwaluwenlaan 185 a-19,5	3136TG	1	52	54		52	2,00	1,23	56	-3,76	50	
Zwaluwenlaan 185 b-19,5	3136TG	1	50	52		50	2,23	1,81	55	-4,61	48	
Zwaluwenlaan 186	3136VB	1	57	59		57	1,26	1,03	59	-1,37	57	
Zwaluwenlaan 188	3136VB	1	57	59		57	1,25	1,06	59	-1,28	57	
Zwaluwenlaan 190	3136VB	1	57	59		57	1,22	1,02	60	-1,23	57	
Zwaluwenlaan 194	3136VB	1	57	58		57	1,18	0,95	60	-1,12	57	
Zwaluwenlaan 196	3136VB	1	57	58		57	1,12	0,91	60	-1,08	57	
Zwaluwenlaan 200	3136VB	1	57	58		57	1,05	0,97	60	-1,01	57	
Zwaluwenlaan 202	3136VB	1	58	58		58	1,00	-	60	-0,95	58	
Zwaluwenlaan 204	3136VB	1	58	59		58	0,96	0,12	60	-0,91	58	
Zwaluwenlaan 206	3136VB	1	58	59		58	1,03	0,12	59	-1,02	58	
Zwaluwenlaan 208	3136VB	1	58	59		58	1,19	0,61	60	-1,21	58	
Zwaluwenlaan 210	3136VB	1	58	59		58	1,18	0,53	60	-1,19	58	
Zwaluwenlaan 212	3136VB	1	58	59		58	1,13	0,53	60	-1,09	58	
Zwaluwenlaan 214	3136VB	1	58	59		58	1,06	0,42	60	-0,99	58	
Zwaluwenlaan 216	3136VB	1	58	59		58	1,02	0,33	60	-0,94	58	
Zwaluwenlaan 218	3136VB	1	58	59		58	1,00	0,38	60	-0,90	58	
Zwaluwenlaan 219 a-22,5	3136TH	1	52	54		52	2,22	1,73	57	-4,37	50	
Zwaluwenlaan 219 b-22,5	3136TH	1	50	52		50	2,24	1,74	55	-5,09	47	
Zwaluwenlaan 220	3136VB	1	58	59		58	0,93	0,37	60	-0,86	58	

# Gemeente Vlaardingen

Adres en postcode		Bestemming	Geluidsbelasting bij huidig GPP [dB]	Toekomst zonder nieuwe maatregelen [dB]	Sanering (AWBWC) w/ Nieuwe Infra (N)	Grenswaarde [dB]	Effect van het project	Benodigde reductie [dB]	Geluidsbelasting standaard akoestische situatie [dB]	Geluidsreductie door geadviseerde maatregelen [dB]	Toekomst met geadviseerde maatregel(en) [dB]	Overschrijding grenswaarde/ (X=ja, leeg vak=nee)
Zwaluwenlaan 222	3136VB	1	58	59		58	0,91	0,37	60	-0,80	58	
Zwaluwenlaan 224	3136VB	1	58	59		58	0,87	0,42	60	-0,77	58	
Zwaluwenlaan 226	3136VB	1	58	59		58	0,82	0,45	60	-0,73	58	
Zwaluwenlaan 228	3136VB	1	58	59		58	0,80	0,64	60	-0,70	58	
Zwaluwenlaan 230	3136VC	1	58	59		58	0,98	0,52	60	-0,97	58	
Zwaluwenlaan 232	3136VC	1	58	59		58	1,11	0,91	61	-1,11	58	
Zwaluwenlaan 234	3136VC	1	58	59		58	1,08	0,83	61	-1,06	58	
Zwaluwenlaan 236	3136VC	1	58	59		58	1,03	0,86	61	-0,97	58	
Zwaluwenlaan 238	3136VC	1	58	59		58	0,96	0,82	61	-0,86	58	
Zwaluwenlaan 242	3136VC	1	58	59		58	0,88	0,84	61	-0,76	59	X
Zwaluwenlaan 244	3136VC	1	59	59		59	0,79	-	61	-0,71	59	
Zwaluwenlaan 246	3136VC	1	59	59		59	0,78	-	61	-0,67	59	
Zwaluwenlaan 248	3136VC	1	59	59		59	0,75	-	61	-0,62	59	
Zwaluwenlaan 250	3136VC	1	59	60		59	0,68	0,01	60	-0,59	59	
Zwaluwenlaan 252	3136VC	1	59	60		59	0,63	0,18	61	-0,56	59	
Zwaluwenlaan 253 b-25,5	3136TJ	1	52	54		52	2,36	1,76	57	-4,25	50	
Zwaluwenlaan 253 d-25,5	3136TJ	1	50	52		50	1,99	1,49	55	-4,78	47	
Zwaluwenlaan 254	3136VC	1	58	59		58	0,95	0,92	61	-0,91	59	X
Zwaluwenlaan 256	3136VC	1	59	60		59	1,05	0,24	61	-0,99	59	
Zwaluwenlaan 258	3136VC	1	59	60		59	1,00	0,18	61	-0,93	59	
Zwaluwenlaan 260	3136VC	1	59	60		59	0,94	0,18	61	-0,87	59	
Zwaluwenlaan 262	3136VC	1	59	60		59	0,83	0,15	61	-0,76	59	
Zwaluwenlaan 264	3136VC	1	59	60		59	0,83	0,16	61	-0,70	59	
Zwaluwenlaan 266	3136VC	1	59	60		59	0,79	0,25	61	-0,67	59	
Zwaluwenlaan 268	3136VC	1	59	60		59	0,71	0,30	61	-0,61	59	
Zwaluwenlaan 270	3136VC	1	59	60		59	0,67	0,39	61	-0,56	59	
Zwaluwenlaan 272	3136VC	1	59	60		59	0,65	0,49	61	-0,52	59	
Zwaluwenlaan 278	3136VD	1	59	60		59	0,94	0,30	61	-0,84	59	
Zwaluwenlaan 280	3136VD	1	59	60		59	1,01	0,56	61	-0,86	59	
Zwaluwenlaan 282	3136VD	1	59	60		59	0,97	0,54	61	-0,82	59	
Zwaluwenlaan 284	3136VD	1	59	60		59	0,91	0,55	61	-0,76	59	
Zwaluwenlaan 286	3136VD	1	59	60		59	0,80	0,56	61	-0,66	59	
Zwaluwenlaan 287 a-28,5	3136TK	1	52	54		52	2,51	1,82	57	-3,95	50	
Zwaluwenlaan 287 b-28,5	3136TK	1	49	52		50	1,67	1,17	55	-4,43	47	
Zwaluwenlaan 288	3136VD	1	59	60		59	0,77	0,59	61	-0,61	59	
Zwaluwenlaan 296	3136VD	1	60	60		60	0,59	-	61	-0,43	60	
Zwaluwenlaan 298	3136VD	1	60	61		60	0,53	0,07	61	-0,41	60	
Zwaluwenlaan 300	3136VD	1	60	61		60	0,52	0,34	62	-0,39	60	
Zwaluwenlaan 302	3136VD	1	59	60		59	0,92	0,62	61	-0,74	59	
Zwaluwenlaan 304	3136VD	1	59	60		59	0,98	0,88	62	-0,75	60	X
Zwaluwenlaan 306	3136VD	1	59	60		59	0,93	0,87	62	-0,71	60	X
Zwaluwenlaan 312	3136VD	1	60	61		60	0,71	0,03	62	-0,51	60	
Zwaluwenlaan 314	3136VD	1	60	61		60	0,70	0,15	62	-0,49	60	
Zwaluwenlaan 316	3136VD	1	60	61		60	0,62	0,21	62	-0,45	60	
Zwaluwenlaan 318	3136VD	1	60	61		60	0,58	0,29	62	-0,41	60	
Zwaluwenlaan 320	3136VD	1	60	61		60	0,55	0,42	62	-0,38	61	X
Zwaluwenlaan 321 c-31,5	3136TL	1	49	51		50	0,87	0,37	54	-3,77	47	
Zwaluwenlaan 321 d-31,5	3136TL	1	52	54		52	2,49	1,99	57	-3,66	51	
Zwaluwenlaan 328	3136VE	1	60	61		60	0,94	0,14	62	-0,66	60	
Zwaluwenlaan 330	3136VE	1	60	61		60	0,89	0,15	62	-0,61	60	
Zwaluwenlaan 332	3136VE	1	60	61		60	0,85	0,20	62	-0,58	60	
Zwaluwenlaan 334	3136VE	1	60	61		60	0,74	0,28	62	-0,50	60	

# Gemeente Vlaardingen

Adres en postcode		Bestemming	Geluidsbelasting bij huidig GPP [dB]	Toekomst zonder nieuwe maatregelen [dB]	Sanering (AMBWC) w/ Nieuwe Infra (N)	Grenswaarde [dB]	Effect van het project	Benodigde reductie [dB]	Geluidsbelasting standaard akoestische situatie [dB]	Geluidsreductie door geadviseerde maatregelen [dB]	Toekomst met geadviseerde maatregel(en) [dB]	Overschrijding grenswaarde/ (X=ja, leeg vak=nee)
Zwaluwenlaan 336	3136VE	1	60	61		60	0,68	0,36	62	-0,45	60	
Zwaluwenlaan 338	3136VE	1	60	61		60	0,66	0,50	62	-0,42	61	X
Zwaluwenlaan 346	3136VE	1	61	62		61	0,46	0,06	62	-0,29	61	
Zwaluwenlaan 350	3136VE	1	60	61		60	0,88	0,20	62	-0,59	60	
Zwaluwenlaan 352	3136VE	1	60	61		60	0,89	0,37	62	-0,58	60	
Zwaluwenlaan 354	3136VE	1	60	61		60	0,87	0,41	62	-0,55	60	
Zwaluwenlaan 355 d-34,5	3136TM	1	52	55		52	2,45	2,23	57	-3,40	51	
Zwaluwenlaan 356	3136VE	1	60	61		60	0,81	0,44	62	-0,50	60	
Zwaluwenlaan 358	3136VE	1	60	61		60	0,70	0,56	62	-0,44	61	X
Zwaluwenlaan 366	3136VE	1	61	62		61	0,50	0,14	62	-0,31	61	
Zwaluwenlaan 368	3136VE	1	61	62		61	0,48	0,34	63	-0,28	62	X
Zwaluwenlaan 374	3136VG	1	60	61		60	0,87	0,45	62	-0,53	60	
Zwaluwenlaan 376	3136VG	1	60	61		60	0,86	0,58	62	-0,51	61	X
Zwaluwenlaan 378	3136VG	1	60	61		60	0,83	0,64	62	-0,49	61	X
Zwaluwenlaan 380	3136VG	1	60	61		60	0,78	0,69	62	-0,45	61	X
Zwaluwenlaan 384	3136VG	1	61	61		61	0,61	-	62	-0,35	61	
Zwaluwenlaan 386	3136VG	1	61	62		61	0,59	0,16	62	-0,33	61	
Zwaluwenlaan 388	3136VG	1	61	62		61	0,53	0,34	63	-0,30	62	X
Zwaluwenlaan 396	3136VG	1	62	63		62	0,41	0,24	63	-0,25	62	
Zwaluwenlaan 398	3136VG	1	60	61		60	0,85	0,65	62	-0,49	61	X
Zwaluwenlaan 400	3136VG	1	60	61		60	0,85	0,80	62	-0,47	61	X
Zwaluwenlaan 406	3136VG	1	61	62		61	0,62	0,17	63	-0,35	61	
Zwaluwenlaan 408	3136VG	1	61	62		61	0,58	0,32	63	-0,31	62	X
Zwaluwenlaan 410	3136VG	1	61	62		61	0,56	0,52	63	-0,30	62	X
Zwaluwenlaan 416	3136VG	1	62	63		62	0,43	0,01	63	-0,22	62	
Zwaluwenlaan 418	3136VG	1	62	63		62	0,39	0,22	63	-0,21	63	X
Zwaluwenlaan 424	3136VH	1	61	62		61	0,81	0,02	63	-0,43	61	
Zwaluwenlaan 426	3136VH	1	61	62		61	0,75	0,13	63	-0,39	61	
Zwaluwenlaan 428	3136VH	1	61	62		61	0,69	0,22	63	-0,36	61	
Zwaluwenlaan 430	3136VH	1	61	62		61	0,59	0,47	63	-0,31	62	X
Zwaluwenlaan 438	3136VH	1	62	63		62	0,42	0,15	63	-0,22	62	
Zwaluwenlaan 440	3136VH	1	62	63		62	0,41	0,33	63	-0,21	63	X
Zwaluwenlaan 443 e-13,5	3136TP	1	49	50		50	0,42	-	52	-3,12	47	
Zwaluwenlaan 443 h-13,5	3136TP	1	48	50		50	-0,14	-	52	-3,13	47	
Zwaluwenlaan 446	3136VH	1	61	62		61	0,79	0,13	63	-0,41	61	
Zwaluwenlaan 448	3136VH	1	61	62		61	0,77	0,26	63	-0,38	61	
Zwaluwenlaan 450	3136VH	1	61	62		61	0,71	0,40	63	-0,36	62	X
Zwaluwenlaan 452	3136VH	1	61	62		61	0,66	0,50	63	-0,32	62	X
Zwaluwenlaan 458	3136VH	1	62	63		62	0,50	0,05	63	-0,24	62	
Zwaluwenlaan 460	3136VH	1	62	63		62	0,46	0,20	63	-0,22	62	
Zwaluwenlaan 487 b-19,5	3136TR	1	50	52		50	1,74	1,46	54	-4,16	48	
Zwaluwenlaan 487 c-19,5	3136TR	1	50	51		50	1,41	0,91	53	-4,35	47	
Zwaluwenlaan 487 g-16,5	3136TR	1	49	51		50	0,96	0,46	53	-3,85	47	
Zwaluwenlaan 487 h-16,5	3136TR	1	50	51		50	1,41	0,91	53	-3,69	48	
Zwaluwenlaan 531 b-25,5	3136TS	1	50	52		50	1,84	1,34	54	-4,65	47	
Zwaluwenlaan 531 c-25,5	3136TS	1	49	51		50	1,04	0,54	53	-4,82	46	
Zwaluwenlaan 531 g-22,5	3136TS	1	50	52		50	1,78	1,48	54	-4,24	48	
Zwaluwenlaan 531 h-22,5	3136TS	1	49	51		50	1,26	0,76	53	-4,45	47	
Zwaluwenlaan 575 c-31,5	3136TT	1	48	51		50	0,88	0,38	54	-5,20	46	
Zwaluwenlaan 575 d-31,5	3136TT	1	50	52		50	1,74	1,24	54	-4,65	47	
Zwaluwenlaan 575 g-28,5	3136TT	1	49	51		50	0,92	0,42	54	-5,02	46	
Zwaluwenlaan 575 h-28,5	3136TT	1	50	52		50	1,82	1,32	54	-4,68	47	

## Gemeente Vlaardingen

Adres en postcode		Bestemming	Geluidsbelasting bij huidig GPP [dB]	Toekomst zonder nieuwe maatregelen [dB]	Sanering (AMBWC) w/ Nieuwe Infra (N)	Grenswaarde [dB]	Effect van het project	Benodigde reductie [dB]	Geluidsbelasting standaard akoestische situatie [dB]	Geluidsreductie door geadviseerde maatregelen [dB]	Toekomst met geadviseerde maatregel(en) [dB]	Overschrijding grenswaarde/ (X=ja, leeg vak=nee)
Zwaluwenlaan 619 a-34,5	3136TV	1	49	52		50	1,60	1,10	54	-4,44	47	
Zwaluwenlaan 619 b-34,5	3136TV	1	48	51		50	0,80	0,30	54	-4,91	46	
Zwaluwenlaan 619 g-37,5	3136TV	1	49	51		50	1,27	0,77	54	-3,97	47	
Zwaluwenlaan 619 h-37,5	3136TV	1	50	52		50	1,94	1,44	55	-3,80	48	
Zwaluwenlaan 663 a-40,5	3136TW	1	50	52		50	2,12	1,76	55	-3,49	49	
Zwaluwenlaan 663 b-40,5	3136TW	1	50	52		50	2,27	1,77	55	-3,77	48	
Zwanensingel 7	3136GZ	1	58	60		58	2,25	1,84	0	-7,45	53	
Zwanensingel 44	3136GZ	1	58	60		58	2,43	1,71	62	-5,63	55	
Zwanensingel 46	3136GZ	1	58	60		58	2,36	1,54	62	-5,65	54	
Zwanensingel 48	3136GZ	1	58	60		58	2,55	1,55	62	-5,82	54	
Zwanensingel 50	3136GZ	1	57	60		57	2,52	2,35	61	-5,80	54	
Zwanensingel 52	3136GZ	1	57	60		57	2,47	2,17	61	-5,94	54	
Zwanensingel 54	3136GZ	1	57	59		57	2,34	1,94	61	-6,27	53	
Zwanensingel 56	3136GZ	1	57	59		57	2,33	1,99	61	-6,00	53	
Zwanensingel 58	3136GZ	1	57	59		57	2,29	1,88	61	-5,78	54	
Zwanensingel 60	3136GZ	1	57	59		57	2,25	1,69	61	-6,00	53	
Zwanensingel 62	3136GZ	1	57	59		57	1,96	1,26	60	-5,58	53	
Zwanensingel 64	3136GZ	1	57	59		57	2,18	1,85	61	-5,92	53	
Zwanensingel 66	3136GZ	1	57	59		57	2,07	1,70	61	-6,00	53	
Zwanensingel 68	3136GZ	1	57	59		57	2,08	1,43	60	-5,81	53	
Zwanensingel 70	3136GZ	1	57	59		57	2,12	1,79	60	-5,89	53	
Zwanensingel 72	3136GZ	1	57	59		57	2,11	1,78	60	-5,71	54	
Zwanensingel 74	3136GZ	1	57	59		57	2,15	1,78	60	-6,00	53	

Bijlage B Basisberekeningen geluidbelastingen op niet-geluidgevoelige objecten

# Niet-geluidgevoelige bestemmingen

In deze bijlage zijn enkel voor bestemmingen in het onderzoeksgebied de volledige gegevens weergegeven. In deze bijlage zijn aanvullend voor bestemmingen buiten het onderzoeksgebied welke wel meedoen in de maatregelafweging, de voor de maatregelafweging relevante gegevens weergegeven.

## Gemeente Botlek

Adres en postcode		Bestemming	Geluidsbelasting bij huidig GPP [dB]	Toekomst zonder nieuwe maatregelen [dB]	Effect van het project	doelmatige maatregelen [dB]	Toekomst met geadviseerde maatregel(en) [dB]	
Botlekweg 101	3197KA	54	55	62	6,29	-3,64	58	bedrijf
Botlekweg 169	3197KA	54	58	58	0,49	-3,06	55	bedrijf
Merseyweg 70	3197KG	54	67	66	-0,92	-0,04	66	bedrijf



## Gemeente Rozenburg

Adres en postcode		Bestemming	Geluidsbelasting bij huidig GPP [dB]	Toekomst zonder nieuwe maatregelen [dB]	Effect van het project	doelmatige maatregelen [dB]	luidsreductie door de maatregelen [dB]	Toekomst met geadviseerde maatregel(en) [dB]	
Laan van Nieuw Blankenburg 380 A VI	3181AN	99	51	58	6,95	-6,13	51	51	overig
Rivierenlaan 18	3181DR	99	47	47	-0,24	-0,35	46	46	overig

## Gemeente Vlaardingen

Adres en postcode		Bestemming	Geluidsbelasting bij huidig GPP [dB]	Toekomst zonder nieuwe maatregelen [dB]	Effect van het project	ƒ luidsreductie door de doelmatige maatregelen [dB]	Toekomst met geadviseerde maatregel(en) [dB]	
Blois van Treslongstraat 151	3132XB	99	61	61	0,60	-9,99	51	overig
Broekpolderweg 247 A VI	3138HA	99	68	69	0,89	-2,62	66	overig
Burgemeester Heusdenslaan 357	3135DA	56	52	67	15,39	-16,25	51	kantorenpan
Hoogstad 151 VI	3131KX	99	67	68	1,27	-2,24	66	overig
Hoogstad 401 VI	3131KX	99	67	68	1,64	-2,84	65	overig
Kethelweg 220 VI	3135WN	99	54	58	3,47	-1,77	56	overig
Kethelweg 222 VI	3135WN	99	50	55	5,39	-5,07	50	overig
Maassluisdijk 203	3133KA	68	42	50	7,50	-2,46	47	restaurant
Surfpad 50 VI	3132TW	99	57	58	1,38	-3,25	55	overig
Trimpad 4 VI	3135GA	99	51	52	0,49	-0,44	51	overig
Trimpad 12 VI	3135GA	99	55	56	0,45	-0,45	55	overig
Trimpad 32 VI	3135GA	99	54	54	0,16	-0,10	54	overig
Watersportweg 5 VI	3138HD	99	65	66	1,30	-2,42	64	overig
Watersportweg 7 VI	3138HD	99	64	66	1,50	-2,66	63	overig
Westlandseweg 270	3131HX	99	67	68	0,83	-2,42	66	overig
Zuidbuurt 75	3132KA	99	51	53	2,04	-2,51	51	overig
Zuidbuurt 79	3132KA	69	47	50	2,26	-2,32	47	midgetgolfterrein
Zuidbuurt 85	3132KA	68	44	46	1,65	-2,45	43	restaurant
Zwanensingel 1 VI	3136GZ	99	59	60	1,51	-3,22	57	overig
Zwanensingel 9	3136GZ	99	65	68	2,49	-10,39	58	overig

## Bijlage C Resultaten maatregelberekeningen

# Resultaten doelmatigheidsafweging per variant

Gemeente: Botlek Rotterdam

Adres en postcode		ID Rekenmodel	Hoogte	Sanering (A/B/C) \ Nieuwe Infra (N)	Geluidsbelasting zonder aanvullende maatregelen [dB]	Geluidsbelasting standaard akoestische situatie [dB]	Reductiepunten	Streetwaarde [dB]	Toeikunst zonder maatregelen	Variant 9	Variant 10	Akoestisch landschap + 2m scherm	Akoestisch landschap + 3m scherm
Laan van Nieuw Blankenburg 400	3181AN	2002288	4,5	N	56	56	2400	50	56	52	51	51	50

Gemeente: Rozenburg

Adres en postcode		ID Rekenmodel	Hoogte	Sanering (A/B/C) \ Nieuwe Infra (N)	Geluidsbelasting zonder aanvullende maatregelen (dB)	Geluidsbelasting standaard akoestische situatie (dB)	Reductiepunten	Streetwaarde (dB)	Toekomst zonder maatregelen	Variant 9	Variant 10	Akoestisch landschap + 2m scherm	Akoestisch landschap + 3m scherm						
Amstelpad 3	3181EA	2001319	7,5	N	52	54	1900	50	52	50	50	50	50						
Amstelpad 21	3181EA	2001308	7,5	N	52	54	1900	50	52	50	50	50	50						
Amstelpad 23	3181EA	2001307	7,5	N	52	54	1900	50	52	50	50	50	50						
Amstelpad 25	3181EA	2001327	7,5	N	52	54	1900	50	52	50	50	50	50						
Amstelpad 29	3181EA	2001438	4,5	N	52	54	1900	50	52	49	49	49	49						
Blankenburg 113	3181BC	3001296	8,5	N	50	51	1000	50	50	48	47	48	47						
Blankenburg 114	3181BC	3001297	8,5	N	50	51	1000	50	50	48	47	48	47						
Blankenburg 115	3181BC	3001298	8,5	N	51	51	1000	50	51	48	47	48	48						
Blankenburg 121	3181BC	3001307	11,5	N	53	54	1900	50	53	50	50	50	50						
Blankenburg 122	3181BC	3001309	11,5	N	51	52	1300	50	51	48	48	48	48						
Blankenburg 123	3181BC	3001310	11,5	N	51	52	1300	50	51	48	48	48	48						
Blankenburg 124	3181BC	3001311	11,5	N	51	52	1300	50	51	48	48	48	48						
Blankenburg 125	3181BC	3001312	11,5	N	51	52	1300	50	51	48	48	48	48						
Blankenburg 130	3181BC	3001320	11,5	N	53	54	1900	50	53	50	49	50	49						
Blankenburg 131	3181BC	3001321	14,5	N	53	55	2100	50	53	51	50	50	50						
Blankenburg 132	3181BC	3001323	14,5	N	52	53	1600	50	52	49	48	48	48						
Blankenburg 133	3181BC	3001324	14,5	N	52	53	1600	50	52	49	48	48	48						
Blankenburg 134	3181BC	3001325	14,5	N	52	53	1600	50	52	49	48	48	48						
Blankenburg 135	3181BC	3001326	14,5	N	52	53	1600	50	52	49	48	48	48						
Blankenburg 140	3181BC	3001334	14,5	N	53	54	1900	50	53	50	50	50	50						
Blankenburg 207	3181BC	3001346	7,5		51	52	1300	50	51	48	48	48	48						
Blankenburg 208	3181BC	3001347	7,5		51	52	1300	50	51	48	48	48	48						
Blankenburg 211	3181BC	3001354	10,5		51	52	1300	50	51	49	48	48	48						
Blankenburg 212	3181BC	3001355	10,5		51	52	1300	50	51	49	48	48	48						
Blankenburg 215	3181BC	3001362	13,5		52	53	1600	50	52	49	49	49	49						
Blankenburg 216	3181BC	3001363	13,5		52	53	1600	50	52	49	48	49	48						
Blankenburg 313	3181BC	3001389	10,5		51	52	1300	50	51	48	48	48	48						
Blankenburg 316	3181BC	3001396	13,5		51	52	1300	50	51	49	48	48	48						
Blankenburg 317	3181BC	3001397	13,5		52	53	1600	50	52	49	48	48	48						
Bosseplaat 1	3181ZA	2002302	7,5	N	52	53	1600	50	52	48	47	47	47						
Bosseplaat 3	3181ZA	2002297	7,5	N	53	54	1900	50	53	49	48	48	47						
Bosseplaat 7	3181ZA	2002333	7,5	N	54	55	2100	50	54	50	49	49	48						
Bosseplaat 9	3181ZA	2002373	4,5	N	52	53	1600	50	52	49	48	47	47						
Bosseplaat 11	3181ZA	2002371	4,5	N	51	52	1300	50	51	48	47	47	47						
Bosseplaat 13	3181ZA	2002341	4,5	N	52	53	1600	50	52	49	48	48	47						
Bosseplaat 15	3181ZA	2002369	4,5	N	52	52	1300	50	52	49	48	47	46						
Bosseplaat 17	3181ZA	2002363	4,5	N	52	52	1300	50	52	48	47	47	46						
Bosseplaat 19	3181ZA	2002367	4,5	N	51	51	1000	50	51	48	47	47	46						
Bosseplaat 21	3181ZA	2002351	4,5	N	53	53	1600	50	53	48	48	47	46						
Bosseplaat 23	3181ZA	2002361	4,5	N	53	53	1600	50	53	49	48	47	46						
Bosseplaat 25	3181ZA	2002365	4,5	N	53	54	1900	50	53	49	47	47	46						
Bosseplaat 27	3181ZA	2002358	7,5	N	56	56	2400	50	56	51	49	48	47						
Bosseplaat 29	3181ZA	2002239	4,5	N	52	52	1300	50	52	49	48	48	47						
Bosseplaat 31	3181ZA	2002282	4,5	N	52	53	1600	50	52	48	47	47	47						
Bosseplaat 33	3181ZA	2002279	4,5	N	52	52	1300	50	52	49	47	48	47						
Bosseplaat 35	3181ZA	2002277	4,5	N	52	52	1300	50	52	49	48	48	47						
Bosseplaat 37	3181ZA	2002256	4,5	N	52	53	1600	50	52	49	48	48	48						
Bosseplaat 39	3181ZA	2002249	4,5	N	54	54	1900	50	54	49	48	47	46						
Bosseplaat 41	3181ZA	2002286	4,5	N	54	54	1900	50	54	49	48	47	46						
Bosseplaat 43	3181ZA	2002257	4,5	N	53	53	1600	50	53	49	47	46	46						
Bosseplaat 45	3181ZA	2002267	4,5	N	54	54	1900	50	54	49	47	47	46						
Bosseplaat 47	3181ZA	2002252	4,5	N	55	55	2100	50	55	50	48	48	47						

Gemeente: Rozenburg

Adres en postcode		ID Rekenmodel	Hoogte	Sanering (A/B/C) \ Nieuwe Infra (N)	Geluidsbelasting zonder aanvullende maatregelen (dB)	Geluidsbelasting standaard akoestische situatie (dB)	Reductiepunten	Streetwaarde (dB)	Toeikost zonder maatregelen	Variant 9	Variant 10	Akoestisch landschap + 2m scherm	Akoestisch landschap + 3m scherm
Bosseplaat 49	3181ZB	2002246	4,5	N	52	52	1300	50	52	49	47	48	47
Bosseplaat 51	3181ZB	2002248	4,5	N	52	52	1300	50	52	49	47	48	47
Bosseplaat 53	3181ZB	2002243	4,5	N	52	53	1600	50	52	49	48	48	48
Bosseplaat 55	3181ZB	2002285	4,5	N	52	53	1600	50	52	49	48	48	48
Bosseplaat 57	3181ZB	2002281	4,5	N	52	53	1600	50	52	49	48	49	48
Bosseplaat 59	3181ZB	2002260	4,5	N	52	53	1600	50	52	49	48	49	48
Bosseplaat 60	3181ZE	3000509	4,5	N	52	53	1600	50	52	49	48	48	48
Bosseplaat 61	3181ZB	2002266	4,5	N	53	54	1900	50	53	49	48	49	48
Bosseplaat 62	3181ZE	3000510	4,5	N	52	53	1600	50	52	49	48	49	48
Bosseplaat 63	3181ZB	2002264	4,5	N	52	53	1600	50	52	48	47	48	48
Bosseplaat 64	3181ZE	3000460	4,5	N	51	52	1300	50	51	48	48	48	47
Bosseplaat 66	3181ZE	3000461	4,5	N	51	52	1300	50	51	48	47	47	47
Bosseplaat 67	3181ZB	2002271	4,5	N	55	56	2400	50	55	50	48	46	45
Bosseplaat 68	3181ZE	3000462	4,5	N	51	52	1300	50	51	48	47	47	46
Bosseplaat 70	3181ZE	3000463	4,5	N	51	52	1300	50	51	48	47	47	46
Bosseplaat 71	3181ZB	3000835	4,5	N	56	56	2400	50	56	51	49	48	47
Bosseplaat 72	3181ZE	3000464	4,5	N	52	52	1300	50	52	48	47	47	46
Bosseplaat 73	3181ZB	3000836	7,5	N	57	57	2700	50	57	51	50	49	48
Bosseplaat 74	3181ZE	3000465	4,5	N	51	52	1300	50	51	48	47	47	46
Bosseplaat 75	3181ZB	3000837	10,5	N	57	57	2700	50	57	52	50	50	49
Bosseplaat 76	3181ZE	3000466	4,5	N	51	51	1000	50	51	47	45	45	45
Bosseplaat 77	3181ZB	3000838	13,5	N	57	58	3000	50	57	53	51	50	50
Bosseplaat 78	3181ZE	3000518	4,5	N	51	53	1600	50	51	48	46	47	46
Bosseplaat 79	3181ZB	3000831	13,5	N	57	58	3000	50	57	53	51	50	49
Bosseplaat 80	3181ZE	3000519	4,5	N	51	53	1600	50	51	47	45	46	45
Bosseplaat 81	3181ZB	3000832	10,5	N	57	57	2700	50	57	52	50	50	49
Bosseplaat 82	3181ZE	3000520	4,5	N	51	53	1600	50	51	46	44	45	44
Bosseplaat 83	3181ZB	3000833	7,5	N	57	57	2700	50	57	51	50	49	48
Bosseplaat 84	3181ZE	3000521	4,5	N	51	53	1600	50	51	46	44	44	43
Bosseplaat 85	3181ZB	3000834	4,5	N	56	56	2400	50	56	51	49	48	47
Bosseplaat 86	3181ZE	3000522	4,5	N	51	53	1600	50	51	46	44	44	43
Bosseplaat 88	3181ZE	3000523	4,5	N	51	53	1600	50	51	46	44	44	44
Bosseplaat 90	3181ZE	3000506	4,5	N	52	54	1900	50	52	47	45	45	44
Bosseplaat 91	3181ZB	3000827	4,5	N	56	57	2700	50	56	51	49	48	48
Bosseplaat 92	3181ZG	3000474	7,5	N	53	53	1600	50	53	49	48	48	47
Bosseplaat 94	3181ZG	3000475	7,5	N	53	54	1900	50	53	49	48	48	47
Bosseplaat 95	3181ZB	3000829	10,5	N	57	57	2700	50	57	52	51	50	49
Bosseplaat 96	3181ZG	3000476	7,5	N	54	54	1900	50	54	50	48	48	48
Bosseplaat 97	3181ZB	3000830	13,5	N	58	58	3000	50	58	53	51	50	50
Bosseplaat 98	3181ZG	3000477	7,5	N	54	54	1900	50	54	49	48	48	47
Bosseplaat 99	3181ZB	3000823	13,5	N	58	58	3000	50	58	53	51	50	50
Bosseplaat 100	3181ZG	3000478	7,5	N	54	54	1900	50	54	49	48	48	47
Bosseplaat 101	3181ZB	3000824	10,5	N	57	58	3000	50	57	52	51	50	49
Bosseplaat 102	3181ZG	3000479	7,5	N	53	53	1600	50	53	49	48	47	47
Bosseplaat 103	3181ZB	3000825	7,5	N	57	57	2700	50	57	52	50	49	49
Bosseplaat 104	3181ZG	3000480	7,5	N	53	53	1600	50	53	49	48	48	47
Bosseplaat 105	3181ZB	3000826	4,5	N	56	57	2700	50	56	51	49	49	48
Bosseplaat 106	3181ZG	3000481	7,5	N	52	52	1300	50	52	48	47	47	47
Bosseplaat 108	3181ZG	3000533	7,5	N	52	54	1900	50	52	49	47	48	47
Bosseplaat 110	3181ZG	3000534	7,5	N	52	54	1900	50	52	49	47	48	47
Bosseplaat 111	3181ZC	3000819	4,5	N	56	57	2700	50	56	51	49	48	48
Bosseplaat 112	3181ZG	3000535	7,5	N	52	54	1900	50	52	48	46	47	46

Gemeente: Rozenburg

Adres en postcode		ID Rekenmodel	Hoogte	Sanering (A/B/C) \ Nieuwe Infra (N)	Geluidsbelasting zonder aanvullende maatregelen (dB)	Geluidsbelasting standaard akoestische situatie (dB)	Reductiepunten	Streetwaarde (dB)	Toeikost zonder maatregelen	Variant 9	Variant 10	Akoestisch landschap + 2m scherm	Akoestisch landschap + 3m scherm						
Bosseplaat 113	3181ZC	3000820	7,5	N	57	57	2700	50	57	52	50	49	48						
Bosseplaat 114	3181ZG	3000536	7,5	N	52	54	1900	50	52	47	45	46	45						
Bosseplaat 115	3181ZC	3000821	10,5	N	57	58	3000	50	57	52	50	50	49						
Bosseplaat 116	3181ZG	3000537	7,5	N	52	54	1900	50	52	47	45	46	45						
Bosseplaat 117	3181ZC	3000822	13,5	N	58	58	3000	50	58	53	51	50	49						
Bosseplaat 118	3181ZG	3000538	7,5	N	52	55	2100	50	52	47	45	45	44						
Bosseplaat 119	3181ZC	3000815	13,5	N	58	58	3000	50	58	53	51	51	50						
Bosseplaat 120	3181ZG	3000539	7,5	N	52	55	2100	50	52	47	45	45	45						
Bosseplaat 121	3181ZC	3000816	10,5	N	58	58	3000	50	58	53	51	50	49						
Bosseplaat 122	3181ZG	3000507	7,5	N	53	56	2400	50	53	48	46	46	46						
Bosseplaat 123	3181ZC	3000817	7,5	N	57	57	2700	50	57	52	50	49	49						
Bosseplaat 124	3181ZG	3000490	10,5	N	54	55	2100	50	54	51	50	49	49						
Bosseplaat 125	3181ZC	3000818	4,5	N	57	57	2700	50	57	51	49	49	48						
Bosseplaat 126	3181ZG	3000491	10,5	N	54	55	2100	50	54	50	49	49	49						
Bosseplaat 128	3181ZG	3000492	10,5	N	54	55	2100	50	54	51	50	50	49						
Bosseplaat 130	3181ZG	3000493	10,5	N	54	54	1900	50	54	50	49	49	49						
Bosseplaat 131	3181ZC	3000811	4,5	N	57	57	2700	50	57	51	49	48	47						
Bosseplaat 132	3181ZG	3000494	10,5	N	54	55	2100	50	54	50	49	49	49						
Bosseplaat 133	3181ZC	3000812	7,5	N	57	58	3000	50	57	52	50	49	48						
Bosseplaat 134	3181ZG	3000495	10,5	N	53	54	1900	50	53	50	49	49	48						
Bosseplaat 135	3181ZC	3000813	10,5	N	58	58	3000	50	58	53	51	50	49						
Bosseplaat 136	3181ZG	3000547	10,5	N	53	55	2100	50	53	50	49	49	49						
Bosseplaat 137	3181ZC	3000814	13,5	N	58	58	3000	50	58	53	51	51	50						
Bosseplaat 138	3181ZG	3000548	10,5	N	53	55	2100	50	53	50	48	49	48						
Bosseplaat 139	3181ZC	3000807	13,5	N	58	59	3300	50	58	53	51	51	50						
Bosseplaat 140	3181ZG	3000549	10,5	N	53	55	2100	50	53	49	48	48	48						
Bosseplaat 141	3181ZC	3000808	10,5	N	58	58	3000	50	58	53	51	50	49						
Bosseplaat 142	3181ZG	3000550	10,5	N	53	55	2100	50	53	49	48	48	48						
Bosseplaat 143	3181ZC	3000809	7,5	N	57	58	3000	50	57	52	50	49	49						
Bosseplaat 144	3181ZG	3000500	10,5	N	53	53	1600	50	53	49	48	48	48						
Bosseplaat 145	3181ZC	3000810	4,5	N	57	57	2700	50	57	51	49	48	47						
Bosseplaat 146	3181ZG	3000501	10,5	N	53	54	1900	50	53	50	48	49	48						
Bosseplaat 148	3181ZG	3000502	10,5	N	52	53	1600	50	52	49	48	48	48						
Bosseplaat 150	3181ZG	3000554	10,5	N	52	55	2100	50	52	48	46	46	45						
Bosseplaat 151	3181ZC	3000803	4,5	N	57	57	2700	50	57	51	49	48	47						
Bosseplaat 152	3181ZG	3000555	10,5	N	52	55	2100	50	52	48	46	46	45						
Bosseplaat 153	3181ZC	3000804	7,5	N	58	58	3000	50	58	52	50	49	49						
Bosseplaat 154	3181ZG	3000508	10,5	N	54	57	2700	50	54	50	48	48	47						
Bosseplaat 155	3181ZC	3000805	10,5	N	58	58	3000	50	58	53	51	50	49						
Bosseplaat 159	3181ZC	3000798	13,5	N	59	59	3300	50	59	54	52	51	50						
Bosseplaat 161	3181ZC	3000799	10,5	N	58	58	3000	50	58	53	51	50	50						
Bosseplaat 163	3181ZC	3000800	7,5	N	58	58	3000	50	58	52	50	50	49						
Bosseplaat 171	3181ZD	3000999	4,5	N	58	59	3300	50	58	52	51	50	50						
Bosseplaat 173	3181ZD	3001000	7,5	N	59	60	3600	50	59	54	52	52	51						
Bosseplaat 175	3181ZD	3001001	10,5	N	59	61	3900	50	59	55	53	53	52						
Bosseplaat 177	3181ZD	3001002	13,5	N	60	61	3900	50	60	55	53	53	52						
Bosseplaat 179	3181ZD	3001003	13,5	N	60	61	3900	50	60	55	53	53	52						
Bosseplaat 181	3181ZD	3001004	10,5	N	59	61	3900	50	59	54	52	53	52						
Bosseplaat 183	3181ZD	3001005	7,5	N	59	60	3600	50	59	54	52	52	51						
Bosseplaat 185	3181ZD	3001006	4,5	N	58	59	3300	50	58	52	51	51	50						
Bosseplaat 191	3181ZD	3001007	4,5	N	58	58	3000	50	58	53	51	51	50						
Bosseplaat 193	3181ZD	3001008	7,5	N	59	60	3600	50	59	54	52	52	51						

Gemeente: Rozenburg

Adres en postcode		ID Rekenmodel	Hoogte	Sanering (A/B/C) \ Nieuwe Infra (N)	Geluidsbelasting zonder aanvullende maatregelen (dB)	Geluidsbelasting standaard akoestische situatie (dB)	Reductiepunten	Streefwaarde (dB)	Toeconstr zonder maatregelen	Variant 9	Variant 10	Akoestisch landschap + 2m scherm	Akoestisch landschap + 3m scherm						
Bosseplaat 195	3181ZD	3001009	10,5	N	59	61	3900	50	59	55	53	53	52						
Bosseplaat 197	3181ZD	3001010	13,5	N	60	61	3900	50	60	55	53	53	52						
Bosseplaat 199	3181ZD	3001011	13,5	N	60	61	3900	50	60	55	54	54	53						
Bosseplaat 201	3181ZD	3001012	10,5	N	59	61	3900	50	59	55	53	53	52						
Bosseplaat 203	3181ZD	3001013	7,5	N	59	60	3600	50	59	54	52	52	51						
Bosseplaat 205	3181ZD	3001014	4,5	N	58	58	3000	50	58	53	51	51	50						
Bosseplaat 211	3181ZD	3001015	4,5	N	58	58	3000	50	58	53	51	51	50						
Bosseplaat 213	3181ZD	3001016	7,5	N	59	60	3600	50	59	54	52	52	51						
Bosseplaat 215	3181ZD	3001017	10,5	N	59	61	3900	50	59	55	53	53	52						
Bosseplaat 217	3181ZD	3001018	13,5	N	60	61	3900	50	60	55	54	54	53						
Bosseplaat 219	3181ZD	3001019	13,5	N	60	61	3900	50	60	55	54	54	53						
Bosseplaat 221	3181ZD	3001020	10,5	N	59	61	3900	50	59	55	53	53	52						
Bosseplaat 223	3181ZD	3001021	7,5	N	58	60	3600	50	58	54	52	52	51						
Bosseplaat 225	3181ZD	3001022	4,5	N	57	58	3000	50	57	53	51	51	50						
Bosseplaat 231	3181ZD	3001023	4,5	N	57	58	3000	50	57	53	51	51	50						
Bosseplaat 235	3181ZD	3001025	10,5	N	59	61	3900	50	59	55	53	53	52						
Bosseplaat 237	3181ZD	3001026	13,5	N	59	61	3900	50	59	55	54	54	53						
Bosseplaat 239	3181ZD	3001027	13,5	N	59	61	3900	50	59	55	54	54	53						
Bosseplaat 241	3181ZD	3001028	10,5	N	59	61	3900	50	59	55	53	53	52						
Bosseplaat 243	3181ZD	3001029	7,5	N	58	60	3600	50	58	54	52	53	52						
Bosseplaat 245	3181ZD	3001030	4,5	N	57	58	3000	50	57	53	51	51	51						
Bosseplaat 251	3181ZD	3001031	4,5	N	57	58	3000	50	57	53	51	51	51						
Bosseplaat 253	3181ZD	3001032	7,5	N	58	60	3600	50	58	54	52	53	52						
Bosseplaat 255	3181ZD	3001033	10,5	N	59	61	3900	50	59	55	53	53	52						
Bosseplaat 257	3181ZD	3001034	13,5	N	59	61	3900	50	59	55	54	54	53						
Bosseplaat 259	3181ZD	3001035	13,5	N	59	61	3900	50	59	55	54	54	53						
Bosseplaat 261	3181ZD	3001036	10,5	N	59	61	3900	50	59	55	53	53	52						
Bosseplaat 263	3181ZD	3001037	7,5	N	58	60	3600	50	58	54	52	53	52						
Bosseplaat 265	3181ZD	3001038	4,5	N	57	58	3000	50	57	53	51	51	51						
De Blencken 163	3181AS	3000381	4,5	N	54	54	1900	50	54	49	48	48	48						
De Blencken 165	3181AS	3000363	4,5	N	54	54	1900	50	54	49	48	48	47						
De Blencken 167	3181AS	3000376	7,5	N	52	53	1600	50	52	48	47	48	47						
De Blencken 169	3181AS	3000382	7,5	N	55	55	2100	50	55	51	50	50	49						
De Blencken 171	3181AS	3000364	7,5	N	55	55	2100	50	55	50	49	49	48						
De Blencken 173	3181AS	3000377	10,5	N	54	55	2100	50	54	50	49	49	48						
De Blencken 175	3181AS	3000383	10,5	N	56	56	2400	50	56	52	51	50	50						
De Blencken 177	3181AS	3000365	10,5	N	55	56	2400	50	55	51	50	50	49						
De Blencken 179	3181AS	3000378	13,5	N	54	55	2100	50	54	50	49	49	49						
De Blencken 181	3181AS	3000384	13,5	N	56	57	2700	50	56	52	51	51	50						
De Blencken 183	3181AS	3000366	13,5	N	55	56	2400	50	55	51	50	50	50						
De Blencken 185	3181AS	3000379	16,5	N	54	56	2400	50	54	50	49	50	49						
De Blencken 187	3181AS	3000385	16,5	N	56	57	2700	50	56	52	51	51	51						
De Blencken 189	3181AS	3000367	16,5	N	56	56	2400	50	56	52	51	51	50						
De Blencken 191	3181AS	3000380	19,5	N	54	56	2400	50	54	50	49	50	49						
De Blencken 193	3181AS	3000368	19,5	N	56	57	2700	50	56	52	51	51	51						
De Meidoorn 1	3181AS	2002532	10,5	N	52	53	1600	50	52	49	48	48	48						
De Meidoorn 3	3181AS	2002525	10,5	N	52	53	1600	50	52	48	47	47	47						
De Meidoorn 5	3181AS	2002524	10,5	N	52	53	1600	50	52	49	48	48	48						
De Meidoorn 7	3181AS	2002523	10,5	N	52	52	1300	50	52	48	47	47	47						
De Meidoorn 9	3181AS	2002522	10,5	N	52	53	1600	50	52	50	49	49	48						
De Meidoorn 11	3181AS	2002521	10,5	N	53	53	1600	50	53	49	48	48	47						
De Plataan 6	3181AB	2002463	7,5	N	51	52	1300	50	51	49	48	48	48						



Gemeente: Rozenburg

Adres en postcode		ID Rekenmodel	Hoogte	Sanering (A/B/C) \ Nieuwe Infra (N)	Geluidsbelasting zonder aanvullende maatregelen [dB]	Geluidsbelasting standaard akoestische situatie [dB]	Reductiepunten	Streefwaarde [dB]	Toeconstr zonder maatregelen	Variant 9	Variant 10	Akoestisch landschap + 2m scherm	Akoestisch landschap + 3m scherm
Eikenlaan 2	3181AA	2002204	7,5	N	53	54	1900	50	53	50	49	49	49
Eikenlaan 12	3181AA	2002526	10,5	N	53	54	1900	50	53	49	48	48	48
Eikenlaan 14	3181AA	2002528	10,5	N	52	53	1600	50	52	48	47	48	47
Eikenlaan 16	3181AA	2002530	10,5	N	51	52	1300	50	51	48	47	48	47
Eikenlaan 36	3181AA	2002413	7,5	N	51	52	1300	50	51	49	48	48	48
Elzenlaan 12 A	3181BG	2001964	7,5		51	52	1300	50	51	49	49	49	49
Elzenlaan 12 B	3181BG	2001959	7,5		51	52	1300	50	51	49	48	49	48
Essendaal 3	3181AD	3000105	13,5	N	51	52	1300	50	51	48	47	48	47
Essendaal 5	3181AD	3000104	10,5	N	51	52	1300	50	51	48	47	47	47
Essendaal 11	3181AD	3000106	13,5	N	51	52	1300	50	51	48	47	48	47
Essendaal 13	3181AD	3000107	10,5	N	51	52	1300	50	51	48	47	48	47
Essendaal 23	3181AD	3000113	13,5	N	51	52	1300	50	51	48	47	48	48
Essendaal 25	3181AD	3000112	10,5	N	51	52	1300	50	51	48	47	48	47
Essendaal 31	3181AD	3000114	13,5	N	52	53	1600	50	52	49	48	48	48
Essendaal 33	3181AD	3000115	10,5	N	51	52	1300	50	51	48	48	48	48
Essendaal 43	3181AD	3000121	13,5	N	51	53	1600	50	51	48	48	48	48
Essendaal 45	3181AD	3000120	10,5	N	51	52	1300	50	51	48	47	48	48
Essendaal 51	3181AD	3000122	13,5	N	51	52	1300	50	51	48	48	48	48
Essendaal 53	3181AD	3000123	10,5	N	51	52	1300	50	51	48	48	48	48
Essendaal 63	3181AE	3000129	13,5	N	51	52	1300	50	51	48	48	48	48
Essendaal 71	3181AE	3000130	13,5	N	51	52	1300	50	51	48	48	48	48
Essendaal 83	3181AE	3000137	13,5	N	51	52	1300	50	51	48	48	48	48
Essendaal 91	3181AE	3000138	13,5	N	51	52	1300	50	51	48	47	48	47
Essendaal 103 A	3181AE	3000089	7,5	N	51	51	1000	50	51	47	46	47	47
Essendaal 105 A	3181AE	3000088	10,5	N	51	52	1300	50	51	48	47	48	48
Essendaal 105 B	3181AE	3000073	10,5	N	50	50	0	50	50	47	46	47	47
Essendaal 107 A	3181AE	3000087	13,5	N	52	52	1300	50	52	49	48	49	49
Essendaal 107 B	3181AE	3000074	13,5	N	51	51	1000	50	51	47	47	47	47
Essendaal 109 A	3181AE	3000086	16,5	N	52	53	1600	50	52	49	48	49	48
Essendaal 109 B	3181AE	3000075	16,5	N	51	51	1000	50	51	47	46	47	47
Essendaal 109 C	3181AE	3000158	16,5	N	51	52	1300	50	51	48	48	48	48
Essendaal 109 D	3181AE	3000154	16,5	N	51	52	1300	50	51	49	48	48	48
Essendaal 109 E	3181AE	3000153	16,5	N	51	52	1300	50	51	48	48	48	48
Essendaal 109 F	3181AE	3000152	16,5	N	51	52	1300	50	51	48	48	48	48
Essendaal 109 G	3181AE	3000151	16,5	N	51	53	1600	50	51	48	48	48	48
Essendaal 109 H	3181AE	3000150	16,5	N	52	53	1600	50	52	48	48	48	48
Essendaal 109 I	3181AE	3000149	16,5	N	51	53	1600	50	51	48	48	48	48
Essendaal 109 J	3181AE	3000148	16,5	N	52	53	1600	50	52	48	48	48	48
Essendaal 109 K	3181AE	3000147	16,5	N	51	52	1300	50	51	48	47	48	47
Essendaal 109 L	3181AE	3000146	16,5	N	51	52	1300	50	51	48	47	48	47
Essendaal 111 A	3181AE	3000085	19,5	N	52	53	1600	50	52	48	48	48	48
Essendaal 111 B	3181AE	3000076	19,5	N	51	51	1000	50	51	47	47	48	47
Essendaal 111 C	3181AE	3000159	19,5	N	52	53	1600	50	52	48	48	48	48
Essendaal 113 A	3181AE	3000084	22,5	N	52	53	1600	50	52	48	48	48	48
Essendaal 113 B	3181AE	3000077	22,5	N	51	51	1000	50	51	48	47	48	47
Essendaal 113 C	3181AE	3000160	22,5	N	52	53	1600	50	52	48	48	48	48
Essendaal 115 A	3181AE	3000101	25,5	N	52	53	1600	50	52	49	48	49	49
Essendaal 117 A	3181AE	3000100	28,5	N	53	53	1600	50	53	49	48	49	49
Essendaal 119 A	3181AG	3000099	31,5	N	53	53	1600	50	53	49	49	50	49
Essendaal 123	3181AG	3000164	13,5	N	51	51	1000	50	51	47	47	48	47
Essendaal 125	3181AG	3000163	10,5	N	51	51	1000	50	51	47	46	47	47
Essendaal 127	3181AG	3000162	7,5	N	50	50	0	50	50	46	45	46	46

Gemeente: Rozenburg

Adres en postcode		ID Rekenmodel	Hoogte	Sanering (A/B/C) \ Nieuwe Infra (N)	Geluidsbelasting zonder aanvullende maatregelen (dB)	Geluidsbelasting standaard akoestische situatie (dB)	Reductiepunten	Streefwaarde (dB)	Toeconstr zonder maatregelen	Variant 9	Variant 10	Akoestisch landschap + 2m scherm	Akoestisch landschap + 3m scherm						
Essendaal 131	3181AG	3000165	13,5	N	51	51	1000	50	51	48	47	48	48						
Essendaal 133	3181AG	3000166	10,5	N	51	51	1000	50	51	47	47	48	47						
Essendaal 135	3181AG	3000167	7,5	N	50	50	0	50	50	46	46	47	46						
Essendaal 143	3181AG	3000172	13,5	N	51	51	1000	50	51	48	47	48	48						
Essendaal 145	3181AG	3000171	10,5	N	51	51	1000	50	51	47	46	47	47						
Essendaal 147	3181AG	3000170	7,5	N	50	50	0	50	50	46	46	47	46						
Essendaal 151	3181AG	3000173	13,5	N	51	51	1000	50	51	48	47	48	48						
Essendaal 153	3181AG	3000174	10,5	N	51	51	1000	50	51	47	46	47	47						
Essendaal 155	3181AG	3000175	7,5	N	50	50	0	50	50	46	46	47	46						
Essendaal 163	3181AG	3000180	13,5	N	51	51	1000	50	51	48	47	48	48						
Essendaal 165	3181AG	3000179	10,5	N	50	50	0	50	50	47	46	47	47						
Essendaal 167	3181AG	3000178	7,5	N	50	50	0	50	50	46	46	46	46						
Essendaal 171	3181AG	3000181	13,5	N	51	51	1000	50	51	47	47	48	47						
Essendaal 173	3181AG	3000182	10,5	N	50	50	0	50	50	46	46	47	47						
Essendaal 183	3181AG	3000188	13,5	N	51	51	1000	50	51	47	47	48	47						
Essendaal 191	3181AG	3000189	13,5	N	51	51	1000	50	51	47	46	48	47						
lependaal 1	3181AH	3000236	7,5	N	51	51	1000	50	51	47	46	47	46						
lependaal 3	3181AH	3000235	7,5	N	51	51	1000	50	51	47	46	47	46						
lependaal 5	3181AH	3000234	7,5	N	51	51	1000	50	51	47	46	46	46						
lependaal 7	3181AH	3000233	7,5	N	51	51	1000	50	51	47	46	46	46						
lependaal 9	3181AH	3000232	7,5	N	51	51	1000	50	51	47	46	46	46						
lependaal 11	3181AH	3000231	7,5	N	51	51	1000	50	51	47	46	46	46						
lependaal 13	3181AH	3000277	10,5	N	51	52	1300	50	51	48	47	47	47						
lependaal 15	3181AH	3000275	10,5	N	51	51	1000	50	51	47	47	47	47						
lependaal 17	3181AH	3000273	10,5	N	51	51	1000	50	51	47	46	47	46						
lependaal 19	3181AH	3000271	10,5	N	51	51	1000	50	51	47	46	47	46						
lependaal 21	3181AH	3000269	10,5	N	51	51	1000	50	51	47	47	47	46						
lependaal 23	3181AH	3000280	10,5	N	52	53	1600	50	52	49	48	48	48						
lependaal 25	3181AH	3000278	13,5	N	52	52	1300	50	52	48	47	48	48						
lependaal 27	3181AH	3000276	13,5	N	52	52	1300	50	52	48	47	48	47						
lependaal 29	3181AH	3000274	13,5	N	51	52	1300	50	51	48	47	48	47						
lependaal 31	3181AH	3000272	13,5	N	52	52	1300	50	52	48	47	48	47						
lependaal 33	3181AH	3000270	13,5	N	52	52	1300	50	52	48	47	48	47						
lependaal 35	3181AH	3000281	13,5	N	52	53	1600	50	52	50	49	49	49						
lependaal 37	3181AH	3000238	7,5	N	51	51	1000	50	51	47	46	46	45						
lependaal 39	3181AH	3000240	7,5	N	51	51	1000	50	51	47	46	46	45						
lependaal 41	3181AH	3000242	7,5	N	51	51	1000	50	51	46	46	46	45						
lependaal 43	3181AH	3000279	7,5	N	50	51	1000	50	50	47	47	47	47						
Ijsselpad 1	3181EN	2002517	7,5	N	53	56	2400	50	53	51	50	51	50						
Ijsselpad 3	3181EN	2002233	7,5	N	54	57	2700	50	54	51	51	51	50						
Ijsselpad 5	3181EN	2002229	7,5	N	55	58	3000	50	55	52	51	52	51						
Ijsselpad 7	3181EN	2002235	7,5	N	55	58	3000	50	55	52	51	52	51						
Ijsselpad 9	3181EN	2002222	7,5	N	54	56	2400	50	54	51	51	51	50						
Ijsselpad 11	3181EN	2002240	7,5	N	55	58	3000	50	55	52	52	52	51						
Ijsselpad 13	3181EN	2002224	7,5	N	54	57	2700	50	54	51	51	51	51						
Ijsselpad 15	3181EN	2002215	7,5	N	55	57	2700	50	55	52	51	51	51						
Ijsselpad 17	3181EN	2002210	7,5	N	57	60	3600	50	57	53	52	53	52						
Ijsselpad 19	3181EN	2002218	7,5	N	55	58	3000	50	55	52	51	51	51						
Ijsselpad 21	3181EN	2002227	7,5	N	55	58	3000	50	55	51	50	51	50						
Ijsselpad 25	3181EN	2002220	7,5	N	55	57	2700	50	55	51	50	51	50						
Ijsselpad 27	3181EN	2002231	7,5	N	55	58	3000	50	55	52	51	51	51						
Ijsselpad 29	3181EN	2001452	7,5	N	54	57	2700	50	54	51	50	51	50						

Gemeente: Rozenburg

Adres en postcode		ID Rekenmodel	Hoogte	Sanering (A/B/C) \ Nieuwe Infra (N)	Geluidsbelasting zonder aanvullende maatregelen [dB]	Geluidsbelasting standaard akoestische situatie [dB]	Reductiepunten	Streefwaarde [dB]	Toeekomst zonder maatregelen	Variant 9	Variant 10	Akoestisch landschap + 2m scherm	Akoestisch landschap + 3m scherm						
Jsselpad 31	3181EN	2001519	4,5	N	53	57	2700	50	53	50	49	49	49						
Jsselpad 33	3181EN	2001428	7,5	N	52	55	2100	50	52	49	49	49	48						
Jsselstraat 54	3181EP	4000001	4,5	N	53	55	2100	50	53	50	49	49	49						
Jsselstraat 74	3181EP	4000001	7,5	N	53	56	2400	50	53	51	50	51	50						
Jsselstraat 94	3181ER	4000001	10,5	N	54	56	2400	50	54	51	51	51	51						
Jsselstraat 94 -10,5	3181ER	16000003	10,5	N	54	56	2400	50	54										
Jsselstraat 94 -13,5	3181ER	16000004	13,5		54	56	2400	50	54										
Jsselstraat 94 -13,5	3181ER	16000002	13,5	N	54	56	2400	50	54										
Jsselstraat 94 -16,5	3181ER	16000004	16,5		54	57	2700	50	54										
Jsselstraat 94 -16,5	3181ER	16000002	16,5	N	54	56	2400	50	54										
Jsselstraat 94 -4,5	3181ER	16000003	4,5	N	53	56	2400	50	53										
Jsselstraat 94 -7,5	3181ER	16000003	7,5	N	54	57	2700	50	54										
Jsselstraat 104	3181ER	4000001	13,5	N	54	56	2400	50	54	52	52	52	52						
Kalishoek 5	3181BP	3001163	4,5	N	50	51	1000	50	50	48	48	48	48						
Kalishoek 6	3181BP	3001164	4,5	N	52	53	1600	50	52	49	48	49	48						
Kalishoek 7	3181BP	3001165	4,5	N	51	52	1300	50	51	48	47	48	47						
Kalishoek 10	3181BP	3001168	7,5	N	54	55	2100	50	54	52	51	51	51						
Kalishoek 11	3181BP	3001169	7,5	N	54	55	2100	50	54	51	51	51	50						
Kalishoek 12	3181BP	3001170	7,5	N	53	54	1900	50	53	50	49	50	49						
Kalishoek 13	3181BP	3001171	7,5	N	51	51	1000	50	51	47	46	46	46						
Kalishoek 14	3181BP	3001172	7,5	N	50	51	1000	50	50	47	45	46	46						
Kalishoek 15	3181BP	3001173	10,5	N	55	57	2700	50	55	52	52	52	51						
Kalishoek 16	3181BP	3001174	10,5	N	55	57	2700	50	55	52	51	51	51						
Kalishoek 17	3181BP	3001175	10,5	N	55	56	2400	50	55	51	50	50	50						
Kalishoek 18	3181BP	3001176	10,5	N	53	54	1900	50	53	49	48	48	48						
Kalishoek 19	3181BP	3001177	10,5	N	53	53	1600	50	53	49	48	48	47						
Kalishoek 20	3181BP	3001178	13,5	N	55	57	2700	50	55	52	51	51	51						
Kalishoek 21	3181BP	3001179	13,5	N	55	57	2700	50	55	52	51	51	51						
Kalishoek 22	3181BP	3001180	13,5	N	54	55	2100	50	54	50	49	49	49						
Kalishoek 23	3181BP	3001181	13,5	N	54	54	1900	50	54	50	49	49	48						
Kerkweg 3	3181AK	2001623	7,5		50	51	1000	50	50	48	48	48	48						
Kerkweg 22	3181AK	2001618	7,5		50	51	1000	50	50	48	48	48	48						
Kerkweg 26	3181AK	2001597	4,5		50	51	1000	50	50	48	48	48	48						
Kerkweg 28	3181AK	2001607	4,5		51	52	1300	50	51	49	48	49	49						
Laan van Nieuw Blankenburg 54 A-10,5	3181DB	1000011	10,5		50	51	7000	50	50	48	48	48	48						
Laan van Nieuw Blankenburg 54 A-13,5	3181DB	1000011	13,5		50	51	7000	50	50	49	48	49	49						
Laan van Nieuw Blankenburg 54 A-16,5	3181DB	1000011	16,5		50	52	9100	50	50	49	49	49	49						
Laan van Nieuw Blankenburg 54 A-7,5	3181DB	1000011	7,5		49	50	0	50	49	48	47	48	48						
Laan van Nieuw Blankenburg 108 F-10,5	3181DD	1000012	10,5		50	52	9100	50	50	48	48	48	48						
Laan van Nieuw Blankenburg 108 F-13,5	3181DD	1000012	13,5		50	52	9100	50	50	49	48	49	48						
Laan van Nieuw Blankenburg 108 F-16,5	3181DD	1000012	16,5		50	52	9100	50	50	48	48	48	48						
Laan van Nieuw Blankenburg 108 F-4,5	3181DD	1000012	4,5		49	50	0	50	49	47	47	47	47						
Laan van Nieuw Blankenburg 108 F-7,5	3181DD	1000012	7,5		51	53	11200	50	51	49	49	49	49						
Laan van Nieuw Blankenburg 162 D-10,5	3181DG	1000010	10,5	N	52	53	11200	50	52	49	48	49	48						
Laan van Nieuw Blankenburg 162 D-13,5	3181DG	1000010	13,5	N	53	55	14700	50	53	51	50	50	50						
Laan van Nieuw Blankenburg 162 D-16,5	3181DG	1000010	16,5	N	54	56	16800	50	54	51	50	50	50						
Laan van Nieuw Blankenburg 162 D-7,5	3181DG	1000010	7,5	N	50	51	7000	50	50	47	46	47	46						
Laan van Nieuw Blankenburg 194	3181DH	2001524	7,5	N	51	52	1300	50	51	49	48	49	49						
Laan van Nieuw Blankenburg 240	3181AL	2002049	7,5	N	52	53	1600	50	52	50	49	50	49						
Laan van Nieuw Blankenburg 244	3181AL	2002110	7,5	N	52	53	1600	50	52	50	49	49	49						
Laan van Nieuw Blankenburg 264	3181AL	3000448	7,5	N	53	55	2100	50	53	50	49	49	49						
Laan van Nieuw Blankenburg 276	3181AL	3000450	7,5	N	52	54	1900	50	52	49	48	49	48						

Gemeente: Rozenburg

Adres en postcode		ID Rekenmodel	Hoogte	Sanering (A/B/C) \ Nieuwe Intra (N)	Geluidsbelasting zonder aanvullende maatregelen [dB]	Geluidsbelasting standaard akoestische situatie [dB]	Reductiepunten	Streefwaarde [dB]	Toeikost zonder maatregelen	Variant 9	Variant 10	Akoestisch landschap + 2m scherm	Akoestisch landschap + 3m scherm
Laan van Nieuw Blankenburg 288	3181AL	3000452	7,5	N	53	55	2100	50	53	50	49	49	49
Laan van Nieuw Blankenburg 290	3181AL	3000453	7,5	N	53	54	1900	50	53	50	49	50	49
Laan van Nieuw Blankenburg 296	3181AM	2002053	4,5	N	51	52	1300	50	51	48	48	48	48
Laan van Nieuw Blankenburg 298	3181AM	2002081	4,5	N	51	52	1300	50	51	49	48	48	48
Laan van Nieuw Blankenburg 300	3181AM	2002068	4,5	N	50	51	1000	50	50	48	48	48	48
Laan van Nieuw Blankenburg 302	3181AM	2002087	7,5	N	53	54	1900	50	53	51	50	50	50
Laan van Nieuw Blankenburg 310	3181AM	2001998	4,5	N	51	52	1300	50	51	48	47	48	47
Laan van Nieuw Blankenburg 314	3181AM	2002011	4,5	N	51	52	1300	50	51	47	46	46	46
Laan van Nieuw Blankenburg 316	3181AM	2002007	7,5	N	52	53	1600	50	52	49	48	48	47
Laan van Nieuw Blankenburg 318	3181AM	2002002	4,5	N	50	52	1300	50	50	47	46	46	46
Laan van Nieuw Blankenburg 324	3181AM	3000429	7,5	N	52	53	1600	50	52	49	48	48	48
Laan van Nieuw Blankenburg 326	3181AM	3000419	7,5	N	50	51	1000	50	50	48	47	47	47
Laan van Nieuw Blankenburg 338	3181AM	3000421	7,5	N	50	51	1000	50	50	47	47	47	46
Laan van Nieuw Blankenburg 348	3181AM	3000422	7,5	N	52	52	1300	50	52	49	48	48	48
Laan van Nieuw Blankenburg 350	3181AM	3000423	7,5	N	53	53	1600	50	53	49	48	49	48
Laan van Nieuw Blankenburg 352	3181AM	3000425	4,5	N	51	52	1300	50	51	48	47	48	47
Laan van Nieuw Blankenburg 358	3181AN	2002350	7,5	N	53	53	1600	50	53	49	48	49	48
Laan van Nieuw Blankenburg 360	3181AN	2002327	7,5	N	53	54	1900	50	53	49	48	48	47
Laan van Nieuw Blankenburg 362	3181AN	2002320	7,5	N	53	53	1600	50	53	49	48	49	48
Laan van Nieuw Blankenburg 364	3181AN	2002343	4,5	N	50	51	1000	50	50	47	46	47	46
Laan van Nieuw Blankenburg 366	3181AN	2002347	4,5	N	51	51	1000	50	51	47	47	47	46
Laan van Nieuw Blankenburg 368	3181AN	2002322	4,5	N	54	54	1900	50	54	49	48	47	46
Laan van Nieuw Blankenburg 370	3181AN	2002291	7,5	N	55	56	2400	50	55	51	50	49	48
Laan van Nieuw Blankenburg 372	3181AN	2002308	4,5	N	55	55	2100	50	55	50	48	47	47
Laan van Nieuw Blankenburg 374	3181AN	2002316	7,5	N	55	55	2100	50	55	50	49	48	48
Laan van Nieuw Blankenburg 376	3181AN	2002312	7,5	N	55	55	2100	50	55	50	49	48	48
Laan van Nieuw Blankenburg 378	3181AN	2002337	7,5	N	55	56	2400	50	55	50	49	49	48
Langeplaat 15	3181ZH	2002138	7,5	N	50	51	1000	50	50	48	47	48	47
Langeplaat 71	3181ZJ	3000995	4,5	N	51	54	1900	50	51	48	47	48	47
Langeplaat 73	3181ZJ	3000996	7,5	N	52	55	2100	50	52	49	48	49	48
Langeplaat 75	3181ZJ	3000997	10,5	N	53	56	2400	50	53	49	48	49	49
Langeplaat 77	3181ZJ	3000998	13,5	N	54	56	2400	50	54	51	50	50	50
Langeplaat 81	3181ZJ	3000992	10,5	N	53	56	2400	50	53	50	49	49	49
Langeplaat 83	3181ZJ	3000993	7,5	N	52	55	2100	50	52	49	48	49	49
Langeplaat 85	3181ZJ	3000994	4,5	N	52	54	1900	50	52	48	47	48	47
Langeplaat 91	3181ZJ	3000987	4,5	N	52	54	1900	50	52	49	48	48	48
Langeplaat 93	3181ZJ	3000988	7,5	N	53	56	2400	50	53	50	49	49	49
Langeplaat 95	3181ZJ	3000989	10,5	N	53	56	2400	50	53	50	49	50	49
Langeplaat 97	3181ZJ	3000990	13,5	N	54	57	2700	50	54	51	50	50	50
Langeplaat 99	3181ZJ	3000983	13,5	N	55	57	2700	50	55	51	50	50	50
Langeplaat 101	3181ZJ	3000984	10,5	N	54	56	2400	50	54	51	49	50	49
Langeplaat 103	3181ZJ	3000985	7,5	N	53	56	2400	50	53	50	49	49	49
Langeplaat 105	3181ZJ	3000986	4,5	N	52	55	2100	50	52	49	48	48	48
Langeplaat 111	3181ZK	3000979	4,5	N	53	55	2100	50	53	50	49	49	48
Langeplaat 115	3181ZK	3000981	10,5	N	54	57	2700	50	54	51	50	50	50
Langeplaat 117	3181ZK	3000982	13,5	N	55	57	2700	50	55	52	50	51	50
Langeplaat 119	3181ZK	3000975	13,5	N	55	58	3000	50	55	52	51	51	50
Langeplaat 121	3181ZK	3000976	10,5	N	54	57	2700	50	54	51	50	51	50
Langeplaat 123	3181ZK	3000977	7,5	N	54	57	2700	50	54	51	50	50	50
Langeplaat 124	3181ZN	3000688	10,5	N	51	52	1300	50	51	48	47	48	48
Langeplaat 125	3181ZK	3000978	4,5	N	53	55	2100	50	53	50	49	49	49
Langeplaat 126	3181ZN	3000689	10,5	N	51	52	1300	50	51	48	47	48	48

Gemeente: Rozenburg

Adres en postcode		ID Rekenmodel	Hoogte	Sanering (A/B/C) \ Nieuwe Infra (N)	Geluidsbelasting zonder aanvullende maatregelen (dB)	Geluidsbelasting standaard akoestische situatie (dB)	Reductiepunten	Streefwaarde (dB)	Toeconstr zonder maatregelen	Variant 9	Variant 10	Akoestisch landschap + 2m scherm	Akoestisch landschap + 3m scherm					
Langeplaat 128	3181ZN	3000690	10,5	N	51	52	1300	50	51	49	48	48	48					
Langeplaat 130	3181ZN	3000691	10,5	N	51	52	1300	50	51	48	48	48	48					
Langeplaat 131	3181ZK	3000971	4,5	N	53	56	2400	50	53	50	49	50	49					
Langeplaat 132	3181ZN	3000692	10,5	N	51	52	1300	50	51	48	48	48	48					
Langeplaat 133	3181ZK	3000972	7,5	N	54	57	2700	50	54	51	50	50	50					
Langeplaat 134	3181ZN	3000693	10,5	N	51	51	1000	50	51	48	47	48	48					
Langeplaat 135	3181ZK	3000973	10,5	N	54	57	2700	50	54	52	50	51	50					
Langeplaat 136	3181ZN	3000694	10,5	N	51	51	1000	50	51	48	48	48	48					
Langeplaat 137	3181ZK	3000974	13,5	N	55	58	3000	50	55	52	51	51	50					
Langeplaat 138	3181ZN	3000695	10,5	N	50	51	1000	50	50	48	47	48	48					
Langeplaat 139	3181ZK	3000967	13,5	N	55	58	3000	50	55	52	51	51	51					
Langeplaat 141	3181ZK	3000968	10,5	N	55	58	3000	50	55	52	51	51	51					
Langeplaat 143	3181ZK	3000969	7,5	N	54	57	2700	50	54	51	50	51	50					
Langeplaat 144	3181ZN	3000698	10,5	N	51	52	1300	50	51	49	48	49	48					
Langeplaat 145	3181ZK	3000970	4,5	N	54	56	2400	50	54	51	50	50	49					
Langeplaat 146	3181ZN	3000699	10,5	N	51	52	1300	50	51	49	49	49	48					
Langeplaat 148	3181ZN	3000700	10,5	N	50	52	1300	50	50	48	48	48	48					
Langeplaat 151	3181ZK	3000963	4,5	N	54	56	2400	50	54	51	50	50	50					
Langeplaat 153	3181ZK	3000964	7,5	N	55	58	3000	50	55	52	51	51	50					
Langeplaat 155	3181ZK	3000965	10,5	N	55	58	3000	50	55	52	51	51	51					
Langeplaat 157	3181ZK	3000966	13,5	N	56	59	3300	50	56	53	51	52	51					
Langeplaat 159	3181ZK	3000962	13,5	N	56	59	3300	50	56	53	52	52	51					
Langeplaat 161	3181ZK	3000955	10,5	N	56	59	3300	50	56	52	51	52	51					
Langeplaat 163	3181ZK	3000956	7,5	N	55	58	3000	50	55	52	51	51	50					
Langeplaat 165	3181ZK	3000957	4,5	N	54	56	2400	50	54	51	50	50	50					
Langeplaat 171	3181ZL	3001119	4,5	N	57	59	3300	50	57	52	51	51	51					
Langeplaat 173	3181ZL	3001120	7,5	N	57	60	3600	50	57	53	52	52	52					
Langeplaat 175	3181ZL	3001121	10,5	N	58	61	3900	50	58	54	53	53	52					
Langeplaat 177	3181ZL	3001122	13,5	N	58	61	3900	50	58	54	53	53	53					
Langeplaat 179	3181ZL	3001123	13,5	N	58	61	3900	50	58	54	53	53	53					
Langeplaat 181	3181ZL	3001124	10,5	N	58	61	3900	50	58	53	52	53	52					
Langeplaat 183	3181ZL	3001125	7,5	N	57	60	3600	50	57	53	52	52	52					
Langeplaat 185	3181ZL	3001126	4,5	N	57	60	3600	50	57	52	51	51	51					
Langeplaat 191	3181ZL	3001127	4,5	N	57	60	3600	50	57	52	51	51	51					
Langeplaat 193	3181ZL	3001128	7,5	N	57	60	3600	50	57	53	52	52	52					
Langeplaat 195	3181ZL	3001129	10,5	N	58	61	3900	50	58	53	52	53	52					
Langeplaat 197	3181ZL	3001130	13,5	N	58	61	3900	50	58	54	53	53	53					
Langeplaat 199	3181ZL	3001131	13,5	N	58	61	3900	50	58	54	53	53	53					
Langeplaat 201	3181ZL	3001132	10,5	N	58	61	3900	50	58	53	52	53	52					
Langeplaat 203	3181ZL	3001133	7,5	N	57	60	3600	50	57	53	52	52	52					
Langeplaat 205	3181ZL	3001134	4,5	N	57	60	3600	50	57	52	51	51	51					
Langeplaat 211	3181ZL	3001135	4,5	N	57	60	3600	50	57	52	51	51	51					
Langeplaat 213	3181ZL	3001136	7,5	N	57	60	3600	50	57	53	52	52	51					
Langeplaat 215	3181ZL	3001137	10,5	N	58	60	3600	50	58	53	52	53	52					
Langeplaat 217	3181ZL	3001138	13,5	N	58	61	3900	50	58	54	53	53	53					
Langeplaat 219	3181ZL	3001139	13,5	N	58	61	3900	50	58	54	53	53	53					
Langeplaat 221	3181ZL	3001140	10,5	N	57	60	3600	50	57	53	52	53	52					
Langeplaat 223	3181ZL	3001141	7,5	N	57	60	3600	50	57	53	52	52	51					
Langeplaat 225	3181ZL	3001142	4,5	N	56	60	3600	50	56	52	51	51	51					
Langeplaat 231	3181ZL	3001143	4,5	N	56	59	3300	50	56	52	51	51	51					
Langeplaat 233	3181ZL	3001144	7,5	N	57	60	3600	50	57	53	52	52	51					
Langeplaat 235	3181ZL	3001145	10,5	N	57	60	3600	50	57	53	52	52	52					

Gemeente: Rozenburg

Adres en postcode		ID Rekenmodel	Hoogte	Sanering (A/B/C) \ Nieuwe Infra (N)	Geluidsbelasting zonder aanvullende maatregelen [dB]	Geluidsbelasting standaard akoestische situatie [dB]	Reductiepunten	Streetwaarde [dB]	Toeconstr zonder maatregelen	Variant 9	Variant 10	Akoestisch landschap + 2m scherm	Akoestisch landschap + 3m scherm						
Langeplaat 237	3181ZL	3001146	13,5	N	58	61	3900	50	58	54	53	53	53						
Langeplaat 239	3181ZL	3001147	13,5	N	57	60	3600	50	57	54	53	53	53						
Langeplaat 241	3181ZL	3001148	10,5	N	57	60	3600	50	57	53	52	52	52						
Langeplaat 243	3181ZL	3001149	7,5	N	57	60	3600	50	57	52	52	52	51						
Langeplaat 245	3181ZL	3001150	4,5	N	56	59	3300	50	56	52	51	51	51						
Langeplaat 251	3181ZL	3001151	4,5	N	56	59	3300	50	56	52	51	51	51						
Langeplaat 253	3181ZL	3001152	7,5	N	57	60	3600	50	57	52	51	52	51						
Langeplaat 255	3181ZL	3001153	10,5	N	57	60	3600	50	57	53	52	52	52						
Langeplaat 257	3181ZL	3001154	13,5	N	57	60	3600	50	57	54	53	53	53						
Langeplaat 259	3181ZL	3001155	13,5	N	57	60	3600	50	57	54	53	53	53						
Langeplaat 261	3181ZL	3001156	10,5	N	57	60	3600	50	57	53	52	52	52						
Langeplaat 263	3181ZL	3001157	7,5	N	57	59	3300	50	57	52	51	52	51						
Langeplaat 265	3181ZL	3001158	4,5	N	56	59	3300	50	56	52	51	51	51						
Lekstraat 8	3181EG	2001449	7,5	N	53	56	2400	50	53	51	51	51	51						
Lekstraat 10	3181EG	2001461	7,5	N	53	55	2100	50	53	51	50	51	50						
Lekstraat 32	3181EG	2001478	7,5	N	53	55	2100	50	53	51	50	50	50						
Lekstraat 75	3181ED	3001235	4,5	N	53	57	2700	50	53	50	49	50	49						
Lekstraat 91	3181EE	3001212	7,5	N	52	54	1900	50	52	50	49	49	49						
Lekstraat 95	3181EE	3001236	7,5	N	55	58	3000	50	55	52	51	52	51						
Lekstraat 97	3181EE	3001277	10,5	N	52	53	1600	50	52	49	49	49	49						
Lekstraat 99	3181EE	3001273	10,5	N	52	53	1600	50	52	49	49	49	49						
Lekstraat 101	3181EE	3001269	10,5	N	52	53	1600	50	52	49	48	49	49						
Lekstraat 103	3181EE	3001265	10,5	N	52	53	1600	50	52	49	48	49	49						
Lekstraat 105	3181EE	3001261	10,5	N	52	53	1600	50	52	49	48	49	49						
Lekstraat 107	3181EE	3001257	10,5	N	52	54	1900	50	52	49	48	49	48						
Lekstraat 109	3181EE	3001253	10,5	N	52	54	1900	50	52	49	48	48	48						
Lekstraat 111	3181EE	3001249	10,5	N	52	54	1900	50	52	49	48	49	48						
Lekstraat 113	3181EE	3001245	10,5	N	52	54	1900	50	52	49	48	49	48						
Lekstraat 115	3181EE	3001237	10,5	N	54	57	2700	50	54	51	50	51	50						
Lekstraat 117	3181EE	3001278	13,5	N	53	54	1900	50	53	50	49	49	49						
Lekstraat 119	3181EE	3001274	13,5	N	53	54	1900	50	53	50	49	50	49						
Lekstraat 121	3181EE	3001270	13,5	N	53	54	1900	50	53	50	49	50	49						
Lekstraat 123	3181EE	3001266	13,5	N	53	55	2100	50	53	50	49	50	49						
Lekstraat 125	3181EE	3001262	13,5	N	53	55	2100	50	53	50	49	50	49						
Lekstraat 127	3181EE	3001258	13,5	N	54	55	2100	50	54	50	50	50	50						
Lekstraat 129	3181EE	3001254	13,5	N	54	55	2100	50	54	51	50	50	50						
Lekstraat 131	3181EE	3001250	13,5	N	54	56	2400	50	54	51	50	50	50						
Lekstraat 133	3181EE	3001246	13,5	N	54	56	2400	50	54	51	50	50	50						
Lekstraat 135	3181EE	3001238	13,5	N	55	58	3000	50	55	52	52	52	52						
Meiendaal 4	3181AP	2002538	10,5	N	52	53	1600	50	52	49	49	49	49						
Meiendaal 6	3181AP	2002537	10,5	N	51	52	1300	50	51	49	48	48	48						
Meiendaal 8	3181AP	2002536	10,5	N	52	53	1600	50	52	49	48	49	48						
Meiendaal 10	3181AP	2002535	10,5	N	50	51	1000	50	50	48	47	48	47						
Meiendaal 83	3181AR	3000322	13,5	N	51	51	1000	50	51	47	47	47	47						
Meiendaal 85	3181AR	3000321	10,5	N	51	51	1000	50	51	47	46	46	46						
Meiendaal 87	3181AR	3000320	7,5	N	51	51	1000	50	51	46	46	46	45						
Meiendaal 89	3181AR	3000319	4,5	N	50	50	0	50	50	46	45	45	44						
Meiendaal 91	3181AR	3000323	13,5	N	51	51	1000	50	51	47	47	47	47						
Meiendaal 93	3181AR	3000324	10,5	N	51	51	1000	50	51	47	46	46	46						
Meiendaal 95	3181AR	3000325	7,5	N	51	51	1000	50	51	46	46	46	45						
Meiendaal 97	3181AR	3000326	4,5	N	50	50	0	50	50	46	45	45	44						
Meiendaal 103	3181AR	3000330	13,5	N	51	51	1000	50	51	47	47	47	47						

Gemeente: Rozenburg

Adres en postcode		ID Rekenmodel	Hoogte	Sanering (A/B/C) \ Nieuwe Infra (N)	Geluidsbelasting zonder aanvullende maatregelen (dB)	Geluidsbelasting standaard akoestische situatie (dB)	Reductiepunten	Streefwaarde (dB)	Toekomst zonder maatregelen	Variant 9	Variant 10	Akoestisch landschap + 2m scherm	Akoestisch landschap + 3m scherm
Meiendaal 105	3181AR	3000329	10,5	N	51	51	1000	50	51	47	46	46	46
Meiendaal 107	3181AR	3000328	7,5	N	51	51	1000	50	51	46	46	46	45
Meiendaal 109	3181AR	3000327	4,5	N	50	50	0	50	50	46	45	45	44
Meiendaal 111	3181AR	3000331	13,5	N	51	51	1000	50	51	47	47	47	47
Meiendaal 113	3181AR	3000332	10,5	N	51	51	1000	50	51	47	46	46	46
Meiendaal 115	3181AR	3000333	7,5	N	51	51	1000	50	51	47	46	46	45
Meiendaal 117	3181AR	3000334	4,5	N	51	51	1000	50	51	46	45	45	45
Meiendaal 123	3181AS	3000338	13,5	N	51	51	1000	50	51	47	47	47	47
Meiendaal 125	3181AS	3000337	10,5	N	51	51	1000	50	51	47	46	46	46
Meiendaal 127	3181AS	3000336	7,5	N	51	51	1000	50	51	46	46	46	45
Meiendaal 129	3181AS	3000335	4,5	N	50	50	0	50	50	46	45	45	44
Meiendaal 131	3181AS	3000339	13,5	N	51	51	1000	50	51	47	47	47	47
Meiendaal 133	3181AS	3000340	10,5	N	51	51	1000	50	51	47	46	46	46
Meiendaal 135	3181AS	3000341	7,5	N	51	51	1000	50	51	46	46	46	45
Meiendaal 143	3181AS	3000314	13,5	N	51	53	1600	50	51	48	47	48	47
Meiendaal 145	3181AS	3000313	10,5	N	51	53	1600	50	51	48	47	48	47
Meiendaal 147	3181AS	3000312	7,5	N	51	52	1300	50	51	48	47	47	47
Meiendaal 153	3181AS	3000316	10,5	N	51	52	1300	50	51	48	47	47	47
Meiendaal 155	3181AS	3000317	7,5	N	52	52	1300	50	52	48	47	47	47
Merwedepad 15	3181EK	2001070	7,5		51	53	1600	50	51	49	49	50	50
Merwedepad 21	3181EK	2001086	7,5		51	53	1600	50	51	49	49	50	49
Merwedepad 25	3181EK	2001097	7,5		50	52	1300	50	50	49	49	50	49
Merwedepad 29	3181EK	2001074	7,5		50	52	1300	50	50	49	49	50	49
Merwedepad 31	3181EK	2001083	7,5		50	52	1300	50	50	49	49	50	50
Olmendaal 3	3181AX	2002382	4,5	N	50	51	1000	50	50	48	48	48	48
Olmendaal 5	3181AX	2002381	4,5	N	50	51	1000	50	50	48	47	48	48
Olmendaal 9	3181AX	2002379	4,5	N	50	50	0	50	50	47	47	48	47
Olmendaal 11	3181AX	2002378	4,5	N	50	51	1000	50	50	48	47	48	47
Rivierenlaan 6	3181DR	2000902	7,5		51	52	1300	50	51	50	50	50	50
Rivierenlaan 90	3181DS	2001342	7,5	N	55	57	2700	50	55	52	52	52	52
Rivierenlaan 92	3181DS	2001398	7,5	N	55	57	2700	50	55	52	52	52	52
Rivierenlaan 94	3181DS	2001397	7,5	N	55	57	2700	50	55	52	51	52	51
Rivierenlaan 96	3181DS	2001460	7,5	N	55	57	2700	50	55	52	52	52	51
Rivierenlaan 98	3181DS	2001497	7,5	N	55	57	2700	50	55	52	52	52	52
Rivierenlaan 100	3181DS	2001506	7,5	N	55	57	2700	50	55	52	51	51	51
Rivierenlaan 102	3181DS	2001536	7,5	N	54	57	2700	50	54	52	51	52	51
Rivierenlaan 104	3181DS	2001484	7,5	N	54	56	2400	50	54	52	51	51	51
Rivierenlaan 106	3181DS	2001407	7,5	N	53	55	2100	50	53	51	51	51	51
Rivierenlaan 108	3181DS	2001510	7,5	N	54	56	2400	50	54	51	51	51	50
Rivierenlaan 110	3181DS	2001470	7,5	N	54	56	2400	50	54	52	51	51	51
Rivierenlaan 112	3181DS	2001454	7,5	N	54	57	2700	50	54	52	51	51	51
Rivierenlaan 114	3181DS	2001494	7,5	N	55	58	3000	50	55	52	51	51	51
Rivierenlaan 123	3181DP	2001434	7,5	N	51	53	1600	50	51	50	49	50	49
Rivierenlaan 135	3181DP	2001395	7,5	N	51	53	1600	50	51	49	49	49	49
Rivierenlaan 137	3181DP	2001467	7,5	N	52	54	1900	50	52	50	50	50	49
Rivierenlaan 139	3181DP	2001446	7,5	N	51	53	1600	50	51	49	49	49	49
Rivierenlaan 143	3181DP	2001489	7,5	N	52	55	2100	50	52	51	50	50	50
Rivierenlaan 151	3181DP	2001498	7,5	N	52	54	1900	50	52	50	49	49	49
Rivierenlaan 157	3181DP	2001464	7,5	N	53	55	2100	50	53	51	50	51	50
Ruygeplaat 7	3181ZP	2002060	7,5	N	52	53	1600	50	52	50	49	49	49
Ruygeplaat 11	3181ZP	2002160	7,5	N	51	53	1600	50	51	49	48	48	48
Ruygeplaat 27	3181ZP	2002176	4,5	N	51	52	1300	50	51	48	48	48	48

Gemeente: Rozenburg

Adres en postcode		ID Rekenmodel	Hoogte	Sanering (A/B/C) \ Nieuwe Infra (N)	Geluidsbelasting zonder aanvullende maatregelen (dB)	Geluidsbelasting standaard akoestische situatie (dB)	Reductiepunten	Streefwaarde (dB)	Toeconstr zonder maatregelen	Variant 9	Variant 10	Akoestisch landschap + 2m scherm	Akoestisch landschap + 3m scherm					
Ruygeplaat 43	3181ZP	2002139	7,5	N	52	53	1600	50	52	49	48	48	48					
Ruygeplaat 47	3181ZP	2002131	7,5	N	52	53	1600	50	52	49	48	49	48					
Ruygeplaat 71	3181ZR	3000915	4,5	N	52	53	1600	50	52	50	49	49	48					
Ruygeplaat 73	3181ZR	3000916	7,5	N	53	54	1900	50	53	50	50	50	49					
Ruygeplaat 75	3181ZR	3000917	10,5	N	54	55	2100	50	54	51	50	51	50					
Ruygeplaat 77	3181ZR	3000918	13,5	N	55	56	2400	50	55	52	51	51	50					
Ruygeplaat 79	3181ZR	3000911	13,5	N	55	56	2400	50	55	52	51	51	50					
Ruygeplaat 81	3181ZR	3000912	10,5	N	54	55	2100	50	54	51	50	51	50					
Ruygeplaat 83	3181ZR	3000913	7,5	N	53	55	2100	50	53	51	50	50	49					
Ruygeplaat 85	3181ZR	3000914	4,5	N	52	54	1900	50	52	50	49	49	48					
Ruygeplaat 91	3181ZR	3000907	4,5	N	53	54	1900	50	53	50	49	49	48					
Ruygeplaat 92	3181ZW	3000573	7,5	N	51	52	1300	50	51	49	48	49	48					
Ruygeplaat 93	3181ZR	3000908	7,5	N	54	55	2100	50	54	51	50	50	50					
Ruygeplaat 94	3181ZW	3000574	7,5	N	52	52	1300	50	52	49	48	49	49					
Ruygeplaat 95	3181ZR	3000909	10,5	N	54	55	2100	50	54	51	50	50	50					
Ruygeplaat 96	3181ZW	3000575	7,5	N	51	52	1300	50	51	49	48	49	48					
Ruygeplaat 97	3181ZR	3000910	13,5	N	55	56	2400	50	55	52	51	51	50					
Ruygeplaat 98	3181ZW	3000576	7,5	N	51	52	1300	50	51	49	48	49	48					
Ruygeplaat 99	3181ZR	3000903	13,5	N	56	57	2700	50	56	52	51	51	50					
Ruygeplaat 100	3181ZW	3000577	7,5	N	51	52	1300	50	51	49	48	49	48					
Ruygeplaat 101	3181ZR	3000904	10,5	N	54	56	2400	50	54	52	50	51	50					
Ruygeplaat 102	3181ZW	3000629	7,5	N	52	55	2100	50	52	48	48	48	48					
Ruygeplaat 103	3181ZR	3000905	7,5	N	54	55	2100	50	54	51	50	50	50					
Ruygeplaat 104	3181ZW	3000579	7,5	N	51	52	1300	50	51	48	48	48	48					
Ruygeplaat 105	3181ZR	3000906	4,5	N	53	54	1900	50	53	50	49	49	49					
Ruygeplaat 106	3181ZW	3000631	7,5	N	53	55	2100	50	53	48	47	48	47					
Ruygeplaat 108	3181ZW	3000632	7,5	N	52	55	2100	50	52	48	47	48	47					
Ruygeplaat 110	3181ZW	3000633	7,5	N	53	55	2100	50	53	48	47	48	47					
Ruygeplaat 111	3181ZS	3000899	4,5	N	53	54	1900	50	53	51	49	50	49					
Ruygeplaat 112	3181ZW	3000634	7,5	N	52	55	2100	50	52	48	47	47	47					
Ruygeplaat 113	3181ZS	3000900	7,5	N	54	55	2100	50	54	51	50	51	50					
Ruygeplaat 115	3181ZS	3000901	10,5	N	55	56	2400	50	55	52	50	51	50					
Ruygeplaat 117	3181ZS	3000902	13,5	N	56	57	2700	50	56	53	51	51	51					
Ruygeplaat 119	3181ZS	3000895	13,5	N	56	57	2700	50	56	53	51	52	51					
Ruygeplaat 121	3181ZS	3000896	10,5	N	55	56	2400	50	55	52	51	51	50					
Ruygeplaat 123	3181ZS	3000897	7,5	N	55	56	2400	50	55	52	51	51	50					
Ruygeplaat 124	3181ZW	3000589	10,5	N	53	53	1600	50	53	50	49	49	49					
Ruygeplaat 125	3181ZS	3000898	4,5	N	54	55	2100	50	54	51	49	50	49					
Ruygeplaat 126	3181ZW	3000590	10,5	N	53	54	1900	50	53	50	49	50	49					
Ruygeplaat 128	3181ZW	3000591	10,5	N	53	53	1600	50	53	50	49	49	49					
Ruygeplaat 130	3181ZW	3000592	10,5	N	53	53	1600	50	53	50	49	49	49					
Ruygeplaat 131	3181ZS	3000891	4,5	N	54	55	2100	50	54	51	50	50	49					
Ruygeplaat 132	3181ZW	3000593	10,5	N	53	53	1600	50	53	50	49	49	49					
Ruygeplaat 133	3181ZS	3000892	7,5	N	55	56	2400	50	55	52	50	51	50					
Ruygeplaat 134	3181ZW	3000594	10,5	N	52	53	1600	50	52	49	49	49	49					
Ruygeplaat 135	3181ZS	3000893	10,5	N	55	56	2400	50	55	52	51	51	50					
Ruygeplaat 136	3181ZW	3000595	10,5	N	52	53	1600	50	52	49	49	49	49					
Ruygeplaat 137	3181ZS	3000894	13,5	N	56	57	2700	50	56	53	51	52	51					
Ruygeplaat 138	3181ZW	3000647	10,5	N	53	55	2100	50	53	49	48	49	48					
Ruygeplaat 139	3181ZS	3000887	13,5	N	56	57	2700	50	56	53	52	52	51					
Ruygeplaat 140	3181ZW	3000648	10,5	N	53	55	2100	50	53	49	48	48	48					
Ruygeplaat 141	3181ZS	3000888	10,5	N	56	57	2700	50	56	52	51	51	50					



Gemeente: Rozenburg

Adres en postcode		ID Rekenmodel	Hoogte	Sanering (A/B/C) \ Nieuwe Intra (N)	Geluidsbelasting zonder aanvullende maatregelen (dB)	Geluidsbelasting standaard akoestische situatie (dB)	Reductiepunten	Streefwaarde (dB)	Toeikost zonder maatregelen	Variant 9	Variant 10	Akoestisch landschap + 2m scherm	Akoestisch landschap + 3m scherm
Ruygeplaat 142	3181ZW	3000649	10,5	N	53	55	2100	50	53	49	48	48	48
Ruygeplaat 143	3181ZS	3000889	7,5	N	55	56	2400	50	55	52	51	51	50
Ruygeplaat 144	3181ZW	3000599	10,5	N	52	52	1300	50	52	49	48	49	48
Ruygeplaat 145	3181ZS	3000890	4,5	N	54	55	2100	50	54	51	50	50	49
Ruygeplaat 146	3181ZW	3000600	10,5	N	52	52	1300	50	52	49	48	49	48
Ruygeplaat 148	3181ZW	3000601	10,5	N	51	52	1300	50	51	49	48	48	48
Ruygeplaat 150	3181ZW	3000653	10,5	N	53	56	2400	50	53	48	47	48	47
Ruygeplaat 151	3181ZS	3000883	4,5	N	55	55	2100	50	55	51	50	50	50
Ruygeplaat 153	3181ZS	3000884	7,5	N	56	56	2400	50	56	52	51	51	50
Ruygeplaat 154	3181ZW	3000607	10,5	N	53	56	2400	50	53	49	48	48	48
Ruygeplaat 155	3181ZS	3000885	10,5	N	56	57	2700	50	56	53	51	51	51
Ruygeplaat 157	3181ZS	3000886	13,5	N	57	58	3000	50	57	53	52	52	51
Ruygeplaat 159	3181ZS	3000882	13,5	N	57	58	3000	50	57	54	52	52	51
Ruygeplaat 161	3181ZS	3000875	10,5	N	57	57	2700	50	57	53	52	52	51
Ruygeplaat 163	3181ZS	3000876	7,5	N	56	57	2700	50	56	53	51	51	50
Ruygeplaat 165	3181ZS	3000877	4,5	N	55	56	2400	50	55	52	50	50	50
Ruygeplaat 171	3181ZT	3001079	4,5	N	57	57	2700	50	57	52	51	51	51
Ruygeplaat 173	3181ZT	3001080	7,5	N	58	60	3600	50	58	54	52	53	52
Ruygeplaat 175	3181ZT	3001081	10,5	N	59	61	3900	50	59	54	53	53	52
Ruygeplaat 177	3181ZT	3001082	13,5	N	59	62	4100	50	59	55	54	54	53
Ruygeplaat 179	3181ZT	3001083	13,5	N	59	62	4100	50	59	55	54	54	53
Ruygeplaat 181	3181ZT	3001084	10,5	N	59	61	3900	50	59	54	53	53	52
Ruygeplaat 183	3181ZT	3001085	7,5	N	58	60	3600	50	58	54	52	53	52
Ruygeplaat 185	3181ZT	3001086	4,5	N	57	58	3000	50	57	52	51	51	51
Ruygeplaat 191	3181ZT	3001087	4,5	N	57	58	3000	50	57	52	51	51	51
Ruygeplaat 193	3181ZT	3001088	7,5	N	58	60	3600	50	58	54	52	53	52
Ruygeplaat 195	3181ZT	3001089	10,5	N	59	61	3900	50	59	54	53	53	53
Ruygeplaat 197	3181ZT	3001090	13,5	N	59	62	4100	50	59	55	54	54	53
Ruygeplaat 199	3181ZT	3001091	13,5	N	59	62	4100	50	59	55	54	54	53
Ruygeplaat 201	3181ZT	3001092	10,5	N	58	61	3900	50	58	54	53	53	52
Ruygeplaat 203	3181ZT	3001093	7,5	N	58	60	3600	50	58	54	52	52	52
Ruygeplaat 205	3181ZT	3001094	4,5	N	56	57	2700	50	56	52	51	51	51
Ruygeplaat 211	3181ZT	3001095	4,5	N	57	58	3000	50	57	52	51	51	51
Ruygeplaat 213	3181ZT	3001096	7,5	N	58	60	3600	50	58	54	52	52	52
Ruygeplaat 215	3181ZT	3001097	10,5	N	58	61	3900	50	58	54	53	53	52
Ruygeplaat 217	3181ZT	3001098	13,5	N	59	62	4100	50	59	55	54	54	53
Ruygeplaat 219	3181ZT	3001099	13,5	N	59	62	4100	50	59	55	54	54	53
Ruygeplaat 221	3181ZT	3001100	10,5	N	58	61	3900	50	58	54	53	53	52
Ruygeplaat 223	3181ZT	3001101	7,5	N	58	60	3600	50	58	54	52	52	52
Ruygeplaat 225	3181ZT	3001102	4,5	N	57	58	3000	50	57	52	51	51	51
Ruygeplaat 231	3181ZT	3001103	4,5	N	57	58	3000	50	57	52	51	51	51
Ruygeplaat 233	3181ZT	3001104	7,5	N	58	60	3600	50	58	54	52	52	52
Ruygeplaat 235	3181ZT	3001105	10,5	N	58	61	3900	50	58	54	53	53	52
Ruygeplaat 237	3181ZT	3001106	13,5	N	59	62	4100	50	59	55	54	54	53
Ruygeplaat 239	3181ZT	3001107	13,5	N	59	62	4100	50	59	55	54	54	53
Ruygeplaat 241	3181ZT	3001108	10,5	N	58	61	3900	50	58	54	53	53	52
Ruygeplaat 243	3181ZT	3001109	7,5	N	58	60	3600	50	58	54	52	52	52
Ruygeplaat 245	3181ZT	3001110	4,5	N	57	58	3000	50	57	52	51	51	51
Ruygeplaat 251	3181ZT	3001111	4,5	N	57	58	3000	50	57	52	51	51	51
Ruygeplaat 253	3181ZT	3001112	7,5	N	58	60	3600	50	58	53	52	52	52
Ruygeplaat 255	3181ZT	3001113	10,5	N	58	61	3900	50	58	54	53	53	52
Ruygeplaat 257	3181ZT	3001114	13,5	N	59	62	4100	50	59	55	54	54	53

Gemeente: Rozenburg

Adres en postcode		ID Rekenmodel	Hoogte	Sanering (A/B/C) \ Nieuwe infra (N)	Geluidsbelasting zonder aanvullende maatregelen [dB]	Geluidsbelasting standaard akoestische situatie [dB]	Reductiepunten	Streefwaarde [dB]	Toeikunst zonder maatregelen	Variant 9	Variant 10	Akoestisch landschap + 2m scherm	Akoestisch landschap + 3m scherm				
Ruygeplaat 259	3181ZT	3001115	13,5	N	59	62	4100	50	59	55	54	54	53				
Ruygeplaat 261	3181ZT	3001116	10,5	N	58	61	3900	50	58	54	53	53	52				
Ruygeplaat 263	3181ZT	3001117	7,5	N	58	60	3600	50	58	53	52	52	52				
Ruygeplaat 265	3181ZT	3001118	4,5	N	57	58	3000	50	57	52	51	51	51				
Waalstraat 3	3181ES	2001565	7,5		50	52	1300	50	50	48	48	48	48				
Waalstraat 5	3181ES	2001591	7,5		50	52	1300	50	50	48	48	48	48				
Waalstraat 9	3181ES	2001564	7,5		51	52	1300	50	51	49	49	50	49				
Waalstraat 15	3181ES	2001553	7,5		49	50	0	50	49	48	48	49	49				
Waalstraat 21	3181ES	2001353	7,5		51	54	1900	50	51	49	49	49	49				
Waalstraat 24	3181ET	2001190	7,5		51	52	1300	50	51	49	49	49	49				
Waalstraat 28	3181ET	2001440	7,5		50	52	1300	50	50	49	49	49	49				
Waalstraat 33	3181ES	2001522	7,5		52	54	1900	50	52	49	49	49	49				
Waalstraat 35	3181ES	2001400	7,5		52	54	1900	50	52	49	49	49	49				
Waalstraat 37	3181ES	2001376	7,5		51	54	1900	50	51	49	49	49	49				
Waalstraat 39	3181ES	2001389	7,5		51	53	1600	50	51	49	48	49	48				

# Resultaten doelmatigheidsafweging per variant

Gemeente: Vlaardingen

Adres en postcode		ID Rekenmodel	Hoogte	Sanering (A/B/C) \ Nieuwe Infra (N)	Geluidsbelasting zonder aanvullende maatregelen [dB]	Geluidsbelasting standaard akoestische situatie [dB]	Reductiepunten	Streetwaarde [dB]	Toekomst zonder maatregelen	Variant 1	Variant 2							
Asserstraat 16	3132SB	8006562	4,5		49	50	0	50	49	45	46							
Asserstraat 30	3132SB	8006561	4,5		50	50	0	50	50	45	47							
Blois van Treslongstraat 1 -10,5	3132XA	7000682	10,5		53	53	4800	52	53	51	47							
Blois van Treslongstraat 10	3132XC	6001353	4,5		54	54	1900	53	54	51	49							
Blois van Treslongstraat 12	3132XC	6001364	4,5		53	54	1900	52	53	50	48							
Blois van Treslongstraat 14	3132XC	6001375	4,5		53	53	1600	52	53	50	46							
Blois van Treslongstraat 16	3132XC	6001386	4,5		53	53	1600	53	53	50	46							
Blois van Treslongstraat 18	3132XC	6001396	4,5		55	55	2100	54	55	52	49							
Blois van Treslongstraat 20	3132XC	6001407	4,5		60	60	3600	59	60	57	51							
Blois van Treslongstraat 22	3132XC	6001418	4,5		60	60	3600	59	60	57	51							
Blois van Treslongstraat 24	3132XC	6001429	4,5		60	60	3600	59	60	57	51							
Blois van Treslongstraat 25 -10,5	3132XA	7000503	10,5		54	54	5700	52	54	51	47							
Blois van Treslongstraat 26	3132XC	6001436	4,5		60	60	3600	59	60	57	51							
Blois van Treslongstraat 28	3132XC	6001437	4,5		59	60	3600	59	59	57	51							
Blois van Treslongstraat 30	3132XC	6001438	7,5		53	53	1600	52	53	52	49							
Blois van Treslongstraat 32	3132XC	6001439	7,5		53	53	1600	52	53	52	48							
Blois van Treslongstraat 34	3132XC	6001440	7,5		53	53	1600	52	53	50	48							
Blois van Treslongstraat 36	3132XC	6001441	7,5		53	53	1600	53	53	51	47							
Blois van Treslongstraat 38	3132XC	6001442	7,5		55	55	2100	54	55	53	50							
Blois van Treslongstraat 40	3132XC	6001443	7,5		60	60	3600	59	60	57	52							
Blois van Treslongstraat 41 -10,5	3132XA	7000680	10,5		54	54	5700	53	54	51	47							
Blois van Treslongstraat 42	3132XC	6001444	7,5		60	60	3600	59	60	57	52							
Blois van Treslongstraat 44	3132XC	6001445	7,5		60	60	3600	59	60	57	52							
Blois van Treslongstraat 46	3132XC	6001446	7,5		59	60	3600	59	59	57	52							
Blois van Treslongstraat 48	3132XC	6001447	7,5		59	59	3300	58	59	57	52							
Blois van Treslongstraat 50	3132XD	6001448	10,5		54	54	1900	53	54	51	49							
Blois van Treslongstraat 52	3132XD	6001449	10,5		54	54	1900	53	54	51	49							
Blois van Treslongstraat 54	3132XD	6001450	10,5		53	53	1600	53	53	50	47							
Blois van Treslongstraat 56	3132XD	6001451	10,5		54	54	1900	54	54	51	49							
Blois van Treslongstraat 58	3132XD	6001452	10,5		56	56	2400	55	56	53	52							
Blois van Treslongstraat 60	3132XD	6001453	10,5		60	60	3600	59	60	58	53							
Blois van Treslongstraat 62	3132XD	6001454	10,5		60	60	3600	59	60	58	53							
Blois van Treslongstraat 64	3132XD	6001455	10,5		60	60	3600	59	60	57	52							
Blois van Treslongstraat 65 -10,5	3132XB	7000504	10,5		54	54	5700	53	54	51	48							
Blois van Treslongstraat 66	3132XD	6001456	10,5		60	60	3600	59	60	57	53							
Blois van Treslongstraat 68	3132XD	6001457	10,5		60	60	3600	59	60	57	53							
Blois van Treslongstraat 70	3132XD	6001458	13,5		54	55	2100	53	54	52	50							
Blois van Treslongstraat 72	3132XD	6001459	13,5		54	55	2100	53	54	52	50							
Blois van Treslongstraat 74	3132XD	6001460	13,5		54	56	2400	54	54	52	51							
Blois van Treslongstraat 76	3132XD	6001461	13,5		55	56	2400	54	55	53	52							
Blois van Treslongstraat 78	3132XD	6001462	13,5		56	57	2700	55	56	54	53							
Blois van Treslongstraat 80	3132XD	6001463	13,5		60	60	3600	59	60	57	53							
Blois van Treslongstraat 82	3132XD	6001464	13,5		60	60	3600	59	60	57	53							
Blois van Treslongstraat 84	3132XD	6001465	13,5		60	60	3600	59	60	57	53							
Blois van Treslongstraat 86	3132XD	6001466	13,5		60	60	3600	59	60	57	53							
Blois van Treslongstraat 87 -10,5	3132XB	7000679	10,5		54	55	6300	53	54	52	49							
Blois van Treslongstraat 88	3132XD	6001467	13,5		60	60	3600	59	60	57	52							

Gemeente: Vlaardingen

Adres en postcode		ID Rekenmodel	Hoogte	Sanering (A/B/C) \ Nieuwe Intra (N)	Geluidsbelasting zonder aanvullende maatregelen [dB]	Geluidsbelasting standaard akoestische situatie [dB]	Reductiepunten	Streefwaarde [dB]	Toekomst zonder maatregelen	Variant 1	Variant 2								
Blois van Treslongstraat 90	3132XE	6001468	16,5		54	57	2700	53	54	52	50								
Blois van Treslongstraat 92	3132XE	6001469	16,5		54	57	2700	54	54	53	51								
Blois van Treslongstraat 94	3132XE	6001470	16,5		55	58	3000	54	55	54	51								
Blois van Treslongstraat 96	3132XE	6001471	16,5		55	57	2700	54	55	54	51								
Blois van Treslongstraat 98	3132XE	6001472	16,5		55	58	3000	54	55	54	52								
Blois van Treslongstraat 100	3132XE	6001354	16,5		60	60	3600	60	60	58	54								
Blois van Treslongstraat 102	3132XE	6001355	16,5		60	60	3600	59	60	57	53								
Blois van Treslongstraat 104	3132XE	6001356	16,5		60	60	3600	59	60	57	53								
Blois van Treslongstraat 106	3132XE	6001357	16,5		60	60	3600	59	60	57	53								
Blois van Treslongstraat 108	3132XE	6001358	16,5		59	59	3300	59	59	57	53								
Blois van Treslongstraat 110	3132XE	6001359	19,5		54	58	3000	53	54	53	51								
Blois van Treslongstraat 111	3132XB	8006234	4,5		55	55	2100	54	55	52	49								
Blois van Treslongstraat 112	3132XE	6001360	19,5		54	58	3000	54	54	53	51								
Blois van Treslongstraat 113	3132XB	8006233	1,5		54	54	1900	53	54	51	48								
Blois van Treslongstraat 114	3132XE	6001361	19,5		54	59	3300	54	54	53	51								
Blois van Treslongstraat 115	3132XB	8006232	4,5		53	53	1600	52	53	50	47								
Blois van Treslongstraat 116	3132XE	6001362	19,5		54	58	3000	54	54	53	51								
Blois van Treslongstraat 117	3132XB	8006231	4,5		53	53	1600	52	53	50	47								
Blois van Treslongstraat 118	3132XE	6001363	19,5		55	59	3300	54	55	54	52								
Blois van Treslongstraat 119	3132XB	8006230	4,5		56	56	2400	55	56	53	47								
Blois van Treslongstraat 120	3132XE	6001365	19,5		60	61	3900	60	60	58	55								
Blois van Treslongstraat 122	3132XE	6001366	19,5		60	60	3600	60	60	58	54								
Blois van Treslongstraat 123	3132XB	8006229	4,5		56	56	2400	56	56	53	46								
Blois van Treslongstraat 124	3132XE	6001367	19,5		60	60	3600	60	60	57	54								
Blois van Treslongstraat 125	3132XB	8006228	4,5		57	57	2700	56	57	54	48								
Blois van Treslongstraat 126	3132XE	6001368	19,5		60	60	3600	59	60	57	54								
Blois van Treslongstraat 127	3132XB	8006227	4,5		57	57	2700	57	57	55	48								
Blois van Treslongstraat 128	3132XE	6001369	19,5		60	60	3600	59	60	57	54								
Blois van Treslongstraat 129	3132XB	8006226	4,5		58	58	3000	57	58	55	50								
Blois van Treslongstraat 130	3132XG	6001370	22,5		54	59	3300	53	54	54	51								
Blois van Treslongstraat 131	3132XB	8006225	4,5		58	58	3000	57	58	55	51								
Blois van Treslongstraat 132	3132XG	6001371	22,5		55	59	3300	54	55	54	52								
Blois van Treslongstraat 133	3132XB	8006224	4,5		57	57	2700	56	57	54	50								
Blois van Treslongstraat 134	3132XG	6001372	22,5		55	59	3300	54	55	54	52								
Blois van Treslongstraat 135	3132XB	8006223	13,5		58	61	3900	58	58	58	55								
Blois van Treslongstraat 136	3132XG	6001373	22,5		55	59	3300	54	55	54	53								
Blois van Treslongstraat 137	3132XB	8006222	10,5		60	61	3900	60	60	58	56								
Blois van Treslongstraat 138	3132XG	6001374	22,5		56	59	3300	54	56	55	53								
Blois van Treslongstraat 139	3132XB	8006221	1,5		59	59	3300	58	59	56	51								
Blois van Treslongstraat 140	3132XG	6001376	22,5		61	61	3900	60	61	58	56								
Blois van Treslongstraat 141	3132XB	8006220	4,5		58	58	3000	57	58	56	52								
Blois van Treslongstraat 142	3132XG	6001377	22,5		61	61	3900	60	61	58	55								
Blois van Treslongstraat 144	3132XG	6001378	22,5		60	60	3600	60	60	58	55								
Blois van Treslongstraat 146	3132XG	6001379	22,5		60	60	3600	60	60	58	55								
Blois van Treslongstraat 148	3132XG	6001380	22,5		60	60	3600	59	60	57	55								
Blois van Treslongstraat 150	3132XG	6001381	25,5		56	59	3300	54	56	55	53								
Blois van Treslongstraat 152	3132XG	6001382	25,5		56	60	3600	55	56	55	53								
Blois van Treslongstraat 154	3132XG	6001383	25,5		57	60	3600	56	57	56	54								
Blois van Treslongstraat 156	3132XG	6001384	25,5		57	60	3600	56	57	56	54								
Blois van Treslongstraat 158	3132XG	6001385	25,5		58	61	3900	57	58	56	55								
Blois van Treslongstraat 160	3132XG	6001387	25,5		61	61	3900	60	61	58	56								
Blois van Treslongstraat 162	3132XG	6001388	25,5		61	61	3900	60	61	58	56								

Gemeente: Vlaardingen

Adres en postcode		ID Rekenmodel	Hoogte	Sanering (A/B/C) \ Nieuwe Intra (N)	Geluidsbelasting zonder aanvullende maatregelen (dB)	Geluidsbelasting standaard akoestische situatie (dB)	Reductiepunten	Streefwaarde (dB)	Toekomst zonder maatregelen	Variant 1	Variant 2								
Blois van Treslongstraat 164	3132XG	6001389	25,5		60	61	3900	60	60	58	56								
Blois van Treslongstraat 166	3132XG	6001390	25,5		60	60	3600	60	60	58	55								
Blois van Treslongstraat 168	3132XG	6001391	25,5		60	60	3600	60	60	58	55								
Blois van Treslongstraat 172	3132XH	6001392	28,5		58	61	3900	57	58	57	55								
Blois van Treslongstraat 174	3132XH	6001393	28,5		58	61	3900	58	58	57	55								
Blois van Treslongstraat 176	3132XH	6001394	28,5		59	61	3900	58	59	57	55								
Blois van Treslongstraat 178	3132XH	6001395	28,5		59	62	4100	59	59	58	56								
Blois van Treslongstraat 180	3132XH	6001397	28,5		61	61	3900	60	61	58	57								
Blois van Treslongstraat 182	3132XH	6001399	28,5		61	61	3900	60	61	58	56								
Blois van Treslongstraat 184	3132XH	6001400	28,5		61	61	3900	60	61	58	56								
Blois van Treslongstraat 186	3132XH	6001401	28,5		60	60	3600	60	60	58	56								
Blois van Treslongstraat 188	3132XH	6001402	28,5		60	60	3600	60	60	58	56								
Blois van Treslongstraat 192	3132XH	6001403	31,5		59	61	3900	59	59	57	55								
Blois van Treslongstraat 194	3132XH	6001404	31,5		59	62	4100	59	59	58	56								
Blois van Treslongstraat 196	3132XH	6001405	31,5		59	62	4100	59	59	58	56								
Blois van Treslongstraat 198	3132XH	6001406	31,5		60	62	4100	60	60	58	56								
Blois van Treslongstraat 200	3132XH	6001409	31,5		61	61	3900	60	61	58	57								
Blois van Treslongstraat 202	3132XH	6001410	31,5		61	61	3900	60	61	58	57								
Blois van Treslongstraat 204	3132XH	6001411	31,5		61	61	3900	60	61	58	57								
Blois van Treslongstraat 206	3132XH	6001412	31,5		60	61	3900	60	60	58	56								
Blois van Treslongstraat 208	3132XH	6001413	31,5		60	60	3600	60	60	58	56								
Blois van Treslongstraat 212	3132XJ	6001414	34,5		59	62	4100	59	59	58	56								
Blois van Treslongstraat 214	3132XJ	6001415	34,5		60	62	4100	60	60	58	56								
Blois van Treslongstraat 216	3132XJ	6001416	34,5		60	62	4100	60	60	58	56								
Blois van Treslongstraat 218	3132XJ	6001417	34,5		60	62	4100	60	60	59	56								
Blois van Treslongstraat 220	3132XJ	6001419	34,5		61	61	3900	60	61	58	57								
Blois van Treslongstraat 222	3132XJ	6001421	34,5		61	61	3900	60	61	58	57								
Blois van Treslongstraat 224	3132XJ	6001422	34,5		61	61	3900	60	61	58	57								
Blois van Treslongstraat 226	3132XJ	6001423	34,5		61	61	3900	60	61	58	57								
Blois van Treslongstraat 228	3132XJ	6001424	34,5		60	60	3600	60	60	58	56								
Blois van Treslongstraat 232	3132XJ	6001425	37,5		60	62	4100	60	60	58	56								
Blois van Treslongstraat 234	3132XJ	6001426	37,5		60	62	4100	60	60	58	56								
Blois van Treslongstraat 236	3132XJ	6001427	37,5		60	62	4100	60	60	58	56								
Blois van Treslongstraat 238	3132XJ	6001428	37,5		60	62	4100	60	60	59	57								
Blois van Treslongstraat 240	3132XJ	6001430	37,5		61	61	3900	60	61	58	57								
Blois van Treslongstraat 242	3132XJ	6001432	37,5		61	61	3900	60	61	58	57								
Blois van Treslongstraat 244	3132XJ	6001433	37,5		61	61	3900	60	61	58	57								
Blois van Treslongstraat 246	3132XJ	6001434	37,5		61	61	3900	60	61	58	57								
Blois van Treslongstraat 248	3132XJ	6001435	37,5		60	60	3600	60	60	58	57								
Boerhaavestraat 2 -10,5	3132RE	7000491	10,5		49	50	0	50	49	47	46								
Boerhaavestraat 11 -10,5	3132RA	7000490	10,5		51	52	1300	51	51	48	48								
Boerhaavestraat 18 -10,5	3132RE	7000724	10,5		52	53	4800	51	52	50	49								
Boerhaavestraat 23 -4,5	3132RA	7000467	4,5		51	51	2000	50	51	47	48								
Boerhaavestraat 34 -10,5	3132RG	7000479	10,5		50	51	3000	50	50	48	47								
Boerhaavestraat 43 -4,5	3132RA	7000525	4,5		52	52	2600	51	52	49	48								
Boerhaavestraat 50 -10,5	3132RG	7000705	10,5		53	54	5700	52	53	50	50								
Boerhaavestraat 53 -4,5	3132RA	7000526	4,5		52	53	3200	52	52	50	49								
Boerhaavestraat 66 -10,5	3132RH	7000478	10,5		48	51	3000	50	48	49	45								
Boerhaavestraat 82 -10,5	3132RH	7000708	10,5		53	54	5700	52	53	50	49								
Boerhaavestraat 98 -10,5	3132RJ	7000498	10,5		50	55	6300	50	50	50	47								
Boerhaavestraat 114 -10,5	3132RJ	7000713	10,5		50	56	7200	50	50	50	47								
Boerhaavestraat 143	3132RA	8006628	4,5		50	50	0	50	50	47	47								

Gemeente: Vlaardingen

Adres en postcode		ID Rekenmodel	Hoogte	Sanering (A/B/C) \ Nieuwe Intra (N)	Geluidsbelasting zonder aanvullende maatregelen (dB)	Geluidsbelasting standaard akoestische situatie (dB)	Reductiepunten	Streefwaarde (dB)	Toekomst zonder maatregelen	Variant 1	Variant 2								
Boerhaavestraat 145 -4,5	3132RA	7000622	4,5		52	53	3200	51	52	49	49								
Boerhaavestraat 155 -4,5	3132RA	7000623	4,5		50	52	2600	50	50	48	47								
Boerhaavestraat 165 -4,5	3132RA	7000527	4,5		53	53	3200	52	53	50	49								
Boerhaavestraat 175 -4,5	3132RA	7000636	4,5		53	55	4200	53	53	52	49								
Boerhaavestraat 255 -4,5	3132RA	7000866	4,5		52	52	1300	50	52	49	49								
Boerhaavestraat 257	3132RA	8006625	4,5		52	53	1600	51	52	49	49								
Boerhaavestraat 259	3132RA	8006624	4,5		52	53	1600	52	52	50	49								
Boerhaavestraat 261	3132RA	8006623	4,5		52	53	1600	51	52	50	49								
Boerhaavestraat 263	3132RA	8006622	4,5		52	54	1900	51	52	50	49								
Boerhaavestraat 265	3132RA	8006618	4,5		53	54	1900	52	53	50	49								
Boerhaavestraat 267 --10,5	3132RB	5000504	10,5		53	55	8400	52	53	51	50								
Boerhaavestraat 267 --22,5	3132RB	5000505	22,5		54	58	12000	53	54	53	51								
Boerhaavestraat 377 -4,5	3132RC	7000820	4,5		53	56	2400	52	53	51	50								
Boerhaavestraat 379	3132RC	8006617	4,5		53	56	2400	52	53	51	50								
Boerhaavestraat 381	3132RC	8006616	4,5		53	55	2100	52	53	52	50								
Boerhaavestraat 383	3132RC	8006615	4,5		53	55	2100	52	53	51	50								
Boerhaavestraat 385	3132RC	8006614	4,5		53	55	2100	52	53	52	50								
Boerhaavestraat 387	3132RC	8006612	4,5		53	55	2100	52	53	51	50								
Boerhaavestraat 389 --10,5	3132RD	5000506	10,5	N	53	58	12000	50	53	51	51								
Boerhaavestraat 389 --22,5	3132RD	5000507	22,5	N	56	61	15600	50	56	55	53								
Boerhaavestraat 389 -471	3132RD	15000015	35,0	N	56	59	33000	50	56										
Buys-Ballotlaan 25	3132SC	8006553	10,5		50	51	3000	50	50	46	47								
Claudius Civilislaan 1	3132JA	8006812	7,5		50	51	1000	50	50	47	43								
Claudius Civilislaan 3	3132JA	8006805	7,5		50	50	0	50	50	47	42								
Claudius Civilislaan 5	3132JA	8006803	7,5		50	50	0	50	50	47	43								
Claudius Civilislaan 7	3132JA	8006802	7,5		51	51	1000	50	51	48	44								
Claudius Civilislaan 9	3132JA	8006801	7,5		50	50	0	50	50	47	44								
Claudius Civilislaan 11	3132JA	8006816	7,5		51	51	1000	50	51	48	44								
Claudius Civilislaan 13	3132JA	8006815	7,5		50	50	0	50	50	47	43								
Claudius Civilislaan 17	3132JA	8006813	7,5		50	51	1000	50	50	46	44								
Claudius Civilislaan 27	3132JA	8006809	7,5		50	50	0	50	50	46	43								
Claudius Civilislaan 30	3132JB	8006800	7,5		51	51	3000	50	51	48	44								
Claudius Civilislaan 41	3132JA	8006804	16,5		51	51	3000	50	51	48	44								
Claudius Civilislaan 300 -10,5	3132JB	7000027	10,5		50	51	31000	50	50	47	44								
Coppelstockstraat 1	3132XN	6001473	1,5		59	59	3300	58	59	56	50								
Coppelstockstraat 2	3132XN	8006214	4,5		56	56	2400	55	56	54	50								
Coppelstockstraat 3	3132XN	6001477	2,5		59	59	3300	58	59	57	50								
Coppelstockstraat 4	3132XN	8006213	4,5		57	57	2700	56	57	54	50								
Coppelstockstraat 5	3132XN	6001478	4,5		59	59	3300	58	59	57	51								
Coppelstockstraat 6	3132XN	8006212	4,5		57	57	2700	57	57	55	49								
Coppelstockstraat 7	3132XN	6001479	5,5		59	59	3300	58	59	57	50								
Coppelstockstraat 8	3132XN	8006211	4,5		57	57	2700	57	57	54	48								
Coppelstockstraat 9	3132XN	6001480	7,5		59	60	3600	58	59	57	51								
Coppelstockstraat 10	3132XN	8006216	4,5		57	57	2700	56	57	54	48								
Coppelstockstraat 11	3132XN	6001474	8,5		60	60	3600	59	60	57	52								
Coppelstockstraat 12	3132XN	8006215	4,5		56	56	2400	55	56	53	46								
Coppelstockstraat 13	3132XN	6001475	10,5		60	60	3600	59	60	57	52								
Coppelstockstraat 15	3132XN	6001476	11,5		60	60	3600	59	60	57	53								
Dirk de Dordelaan 20	3132HJ	8006872	4,5		48	53	1600	50	48	45	46								
Dirk de Dordelaan 28	3132HJ	8006866	4,5		48	50	0	50	48	45	46								
Dirk de Dordelaan 30	3132HJ	8006862	4,5		48	50	0	50	48	45	45								
Dirk de Dordelaan 32	3132HJ	8006860	4,5		48	50	0	50	48	45	46								

Gemeente: Vlaardingen

Adres en postcode		ID Rekenmodel	Hoogte	Sanering (A/B/C) \ Nieuwe Infra (N)	Geluidsbelasting zonder aanvullende maatregelen [dB]	Geluidsbelasting standaard akoestische situatie [dB]	Reductiepunten	Streetwaarde [dB]	Toekomst zonder maatregelen	Variant 1	Variant 2								
Dirk de Derdelaan 34	3132HJ	8006859	4,5		49	50	0	50	49	46	46								
Dirk de Derdelaan 36	3132HJ	8006858	4,5		49	50	0	50	49	46	46								
Dirk de Derdelaan 38	3132HJ	8006857	4,5		49	50	0	50	49	46	46								
Dirk de Derdelaan 40	3132HJ	8006854	4,5		48	52	1300	50	48	45	45								
Dirk de Derdelaan 41 -10,5	3132HA	7000398	10,5		50	51	20000	50	50	47	47								
Dirk de Derdelaan 42	3132HJ	8006853	7,5		48	55	2100	50	48	47	46								
Dirk de Derdelaan 44	3132HJ	8006852	4,5		48	50	0	50	48	45	45								
Dirk de Derdelaan 46	3132HJ	8006851	4,5		48	50	0	50	48	45	46								
Dirk de Derdelaan 48	3132HJ	8006850	4,5		48	51	1000	50	48	45	46								
Dirk de Derdelaan 50	3132HJ	8006848	4,5		48	50	0	50	48	46	46								
Dirk de Derdelaan 167 -10,5	3132HE	7000600	10,5		52	55	56700	51	52	49	49								
Dirk de Derdelaan 167 -22,5	3132HE	7000601	22,5		53	56	64800	52	53	50	50								
Eindhovenstraat 1	3132TB	8006481	4,5		48	52	1300	50	48	43	45								
Eindhovenstraat 5	3132TB	8006478	4,5		47	51	1000	50	47	44	45								
Eindhovenstraat 7	3132TB	8006477	7,5		49	57	2700	50	49	46	46								
Eindhovenstraat 9	3132TB	8006475	7,5		49	57	2700	50	49	46	46								
Eindhovenstraat 11	3132TB	8006490	4,5		49	56	2400	50	49	46	46								
Eindhovenstraat 13	3132TB	8006488	4,5		49	55	2100	50	49	46	46								
Eindhovenstraat 15	3132TB	8006487	4,5		49	54	1900	50	49	46	46								
Eindhovenstraat 17	3132TB	8006486	4,5		49	55	2100	50	49	45	46								
Eindhovenstraat 19	3132TB	8006484	4,5		49	55	2100	50	49	46	46								
Eindhovenstraat 30	3132TC	6000118	7,5		48	56	2400	50	48	46	45								
Eindhovenstraat 32	3132TC	6000121	7,5		48	58	3000	50	48	46	45								
Eindhovenstraat 34	3132TC	6000123	7,5		48	58	3000	50	48	46	45								
Eindhovenstraat 36	3132TC	6000127	7,5		48	57	2700	50	48	46	45								
Eindhovenstraat 38	3132TC	6000129	7,5		48	57	2700	50	48	45	45								
Eindhovenstraat 40	3132TC	6000132	7,5		48	56	2400	50	48	46	45								
Eindhovenstraat 42	3132TC	6000136	7,5		48	56	2400	50	48	46	46								
Eindhovenstraat 44	3132TC	6000137	7,5		49	56	2400	50	49	46	46								
Eindhovenstraat 46	3132TC	6000142	13,5		51	60	3600	50	51	48	48								
Eindhovenstraat 48	3132TC	6000145	13,5		51	60	3600	50	51	48	48								
Eindhovenstraat 50	3132TC	6000148	13,5		51	59	3300	50	51	48	48								
Eindhovenstraat 52	3132TC	6000151	13,5		51	59	3300	50	51	48	48								
Eindhovenstraat 54	3132TC	6000153	13,5		51	59	3300	50	51	48	48								
Eindhovenstraat 56	3132TC	6000155	13,5		51	59	3300	50	51	48	48								
Eindhovenstraat 58	3132TC	6000160	13,5		51	58	3000	50	51	48	48								
Eindhovenstraat 60	3132TC	6000162	13,5		51	58	3000	50	51	49	48								
Eindhovenstraat 62	3132TC	6000164	13,5		51	59	3300	51	51	49	48								
Eindhovenstraat 64	3132TC	6000168	13,5		51	59	3300	50	51	49	48								
Eindhovenstraat 66	3132TC	6000171	13,5		51	59	3300	51	51	49	49								
Eindhovenstraat 68	3132TC	6000174	13,5		51	59	3300	51	51	49	49								
Eindhovenstraat 70	3132TC	6000176	13,5		51	59	3300	51	51	49	49								
Eindhovenstraat 72	3132TC	6000178	13,5		52	59	3300	51	52	49	49								
Eindhovenstraat 74	3132TC	6000180	13,5		52	60	3600	51	52	49	49								
Eindhovenstraat 76	3132TC	6000182	13,5		52	60	3600	51	52	49	49								
Eindhovenstraat 78	3132TC	6000183	13,5		52	60	3600	51	52	49	49								
Eindhovenstraat 80	3132TC	6000185	13,5		52	60	3600	51	52	50	50								
Eindhovenstraat 82	3132TC	6000187	13,5		52	61	3900	52	52	50	50								
Eindhovenstraat 84	3132TC	6000189	13,5		52	61	3900	51	52	50	49								
Eykmanstraat 1 a-10,5	3132SE	5000486	10,5		52	56	4800	51	52	49	49								
Eykmanstraat 1 b-10,5	3132SE	5000487	10,5		49	52	2600	50	49	46	46								
Eykmanstraat 1 c-10,5	3132SE	5000488	10,5		49	52	2600	50	49	47	46								

Gemeente: Vlaardingen

Adres en postcode		ID Rekenmodel	Hoogte	Sanering (A/B/C) \ Nieuwe Infra (N)	Geluidsbelasting zonder aanvullende maatregelen (dB)	Geluidsbelasting standaard akoestische situatie (dB)	Reductiepunten	Streefwaarde (dB)	Toeikost zonder maatregelen	Variant 1	Variant 2								
Eykmanstraat 1 d-10,5	3132SE	5000489	10,5		51	57	5400	50	51	48	48								
Eykmanstraat 81 a-10,5	3132SG	5000500	10,5		51	54	3800	50	51	48	48								
Eykmanstraat 81 b-10,5	3132SG	5000501	10,5		52	55	4200	51	52	49	49								
Eykmanstraat 81 c-10,5	3132SG	5000502	10,5		47	50	0	50	47	45	44								
Eykmanstraat 81 d-10,5	3132SG	5000503	10,5		47	50	0	50	47	45	45								
F.C. Dondersstraat 13	3132TA	8006516	4,5		50	60	3600	50	50	48	48								
F.C. Dondersstraat 15	3132TA	8006515	4,5		51	61	3900	50	51	48	48								
F.C. Dondersstraat 17	3132TA	8006514	4,5		51	60	3600	50	51	47	48								
F.C. Dondersstraat 19	3132TA	8006513	4,5		50	61	3900	50	50	47	48								
F.C. Dondersstraat 21	3132TA	8006512	4,5		50	61	3900	50	50	47	48								
F.C. Dondersstraat 23	3132TA	8006511	4,5		50	61	3900	50	50	47	47								
F.C. Dondersstraat 25	3132TA	8006507	4,5		49	57	2700	50	49	46	46								
F.C. Dondersstraat 27	3132TA	8006506	4,5		49	57	2700	50	49	45	46								
F.C. Dondersstraat 29	3132TA	8006505	4,5		49	57	2700	50	49	46	46								
F.C. Dondersstraat 31	3132TA	8006504	4,5		48	58	3000	50	48	45	46								
F.C. Dondersstraat 33	3132TA	8006503	4,5		48	58	3000	50	48	45	46								
F.C. Dondersstraat 35	3132TA	8006502	4,5		48	59	3300	50	48	45	46								
F.C. Dondersstraat 37	3132TA	8006499	4,5		48	54	1900	50	48	45	45								
F.C. Dondersstraat 39	3132TA	8006498	4,5		48	54	1900	50	48	45	45								
F.C. Dondersstraat 41	3132TA	8006497	4,5		48	55	2100	50	48	45	45								
F.C. Dondersstraat 43	3132TA	8006496	4,5		48	56	2400	50	48	45	45								
F.C. Dondersstraat 45	3132TA	8006495	4,5		48	57	2700	50	48	45	45								
F.C. Dondersstraat 47	3132TA	8006494	4,5		48	58	3000	50	48	45	45								
Floris de Vijfdelaan 4 -10,5	3132HL	7000681	10,5		51	51	1000	50	51	46	46								
Floris de Vijfdelaan 7 -10,5	3132HK	7001203	10,5		54	54	3800	53	54	51	48								
Floris de Vijfdelaan 40 -10,5	3132HL	7000684	10,5		51	52	2600	50	51	48	47								
Floris de Vijfdelaan 78 -10,5	3132HM	7000669	10,5		50	51	2000	50	50	46	47								
Floris de Vijfdelaan 90 -10,5	3132HM	7000668	10,5		50	51	2000	50	50	46	47								
Floris de Vijfdelaan 166 -10,5	3132HP	7000422	10,5		52	55	25200	51	52	50	50								
Frank van Borselenstraat 365 -10,5	3132JL	7000512	10,5		49	51	13000	50	49	46	46								
Gijsbrecht van Amstelstraat 1	3132VE	8006321	7,5		50	57	2700	50	50	47	47								
Gijsbrecht van Amstelstraat 3	3132VE	8006307	7,5		50	57	2700	50	50	47	47								
Gijsbrecht van Amstelstraat 5	3132VE	8006306	7,5		50	57	2700	50	50	47	47								
Gijsbrecht van Amstelstraat 6	3132VG	6000683	4,5		56	68	8300	56	56	54	53								
Gijsbrecht van Amstelstraat 7	3132VE	8006305	4,5		48	53	1600	50	48	45	45								
Gijsbrecht van Amstelstraat 8	3132VG	6000684	7,5		58	69	8600	57	58	55	55								
Gijsbrecht van Amstelstraat 9	3132VE	8006304	4,5		48	55	2100	50	48	45	46								
Gijsbrecht van Amstelstraat 10	3132VG	6000667	10,5		59	69	8600	59	59	56	56								
Gijsbrecht van Amstelstraat 11	3132VE	8006327	4,5		48	56	2400	50	48	45	46								
Gijsbrecht van Amstelstraat 12	3132VG	6000668	10,5		59	69	8600	58	59	56	56								
Gijsbrecht van Amstelstraat 13	3132VE	8006326	4,5		49	55	2100	50	49	46	46								
Gijsbrecht van Amstelstraat 14	3132VG	6000669	7,5		57	69	8600	57	57	55	54								
Gijsbrecht van Amstelstraat 15	3132VE	8006324	4,5		49	55	2100	50	49	46	46								
Gijsbrecht van Amstelstraat 16	3132VG	6000670	4,5		56	68	8300	55	56	53	53								
Gijsbrecht van Amstelstraat 17	3132VE	8006323	4,5		49	54	1900	50	49	46	46								
Gijsbrecht van Amstelstraat 19	3132VE	8006322	7,5		51	60	3600	50	51	48	48								
Gijsbrecht van Amstelstraat 21	3132VE	8006319	4,5		49	57	2700	50	49	46	46								
Gijsbrecht van Amstelstraat 23	3132VE	8006317	4,5		49	59	3300	50	49	46	46								
Gijsbrecht van Amstelstraat 25	3132VE	8006316	7,5		52	63	4400	51	52	49	49								
Gijsbrecht van Amstelstraat 26	3132VG	6000671	4,5		56	68	8300	55	56	53	53								
Gijsbrecht van Amstelstraat 27	3132VE	8006313	4,5		50	63	4400	50	50	47	47								
Gijsbrecht van Amstelstraat 28	3132VG	6000672	7,5		57	69	8600	57	57	54	54								



Gemeente: Vlaardingen

Adres en postcode		ID Rekenmodel	Hoogte	Sanering (A/B/C) \ Nieuwe Intra (N)	Geluidsbelasting zonder aanvullende maatregelen (dB)	Geluidsbelasting standaard akoestische situatie (dB)	Reductiepunten	Streefwaarde (dB)	Toeekomst zonder maatregelen	Variant 1	Variant 2								
Gijsbrecht van Amstelstraat 29	3132VE	8006312	4,5		50	63	4400	50	50	47	47								
Gijsbrecht van Amstelstraat 30	3132VG	6000673	10,5		59	69	8600	58	59	56	56								
Gijsbrecht van Amstelstraat 31	3132VE	8006311	4,5		50	63	4400	50	50	47	47								
Gijsbrecht van Amstelstraat 32	3132VG	6000674	10,5		58	69	8600	58	58	56	56								
Gijsbrecht van Amstelstraat 33	3132VE	8006310	4,5		50	64	4700	50	50	47	47								
Gijsbrecht van Amstelstraat 34	3132VG	6000675	7,5		57	69	8600	56	57	54	54								
Gijsbrecht van Amstelstraat 35	3132VE	8006308	4,5		50	64	4700	50	50	47	47								
Gijsbrecht van Amstelstraat 36	3132VG	6000676	4,5		55	68	8300	55	55	53	52								
Gijsbrecht van Amstelstraat 46	3132VG	6000677	4,5		55	68	8300	54	55	53	52								
Gijsbrecht van Amstelstraat 48	3132VG	6000678	7,5		57	69	8600	56	57	54	54								
Gijsbrecht van Amstelstraat 50	3132VG	6000679	10,5		58	69	8600	58	58	56	55								
Gijsbrecht van Amstelstraat 52	3132VG	6000680	10,5		58	69	8600	58	58	56	55								
Gijsbrecht van Amstelstraat 54	3132VG	6000681	7,5		57	69	8600	56	57	54	54								
Gijsbrecht van Amstelstraat 56	3132VG	6000682	4,5		55	68	8300	54	55	52	52								
Gijsbrecht van Amstelstraat 112	3132VH	6000686	7,5		56	67	8100	55	56	53	53								
Gijsbrecht van Amstelstraat 114	3132VH	6000688	7,5		55	66	7800	55	55	53	52								
Gijsbrecht van Amstelstraat 116	3132VH	6000689	7,5		55	66	7800	55	55	53	52								
Gijsbrecht van Amstelstraat 118	3132VH	6000692	7,5		55	66	7800	54	55	52	52								
Gijsbrecht van Amstelstraat 120	3132VH	6000693	7,5		55	65	5000	54	55	52	52								
Gijsbrecht van Amstelstraat 122	3132VH	6000696	7,5		53	65	5000	52	53	51	50								
Gijsbrecht van Amstelstraat 124	3132VH	6000698	7,5		52	64	4700	52	52	50	49								
Gijsbrecht van Amstelstraat 126	3132VH	6000700	7,5		52	64	4700	51	52	49	49								
Gijsbrecht van Amstelstraat 128	3132VH	6000701	7,5		51	64	4700	51	51	49	48								
Gijsbrecht van Amstelstraat 130	3132VH	6000704	7,5		51	65	5000	51	51	49	49								
Gijsbrecht van Amstelstraat 132	3132VH	6000705	7,5		48	62	4100	50	48	46	46								
Gijsbrecht van Amstelstraat 134	3132VH	6000708	7,5		50	61	3900	50	50	48	48								
Gijsbrecht van Amstelstraat 136	3132VH	6000710	7,5		51	61	3900	50	51	48	48								
Gijsbrecht van Amstelstraat 138	3132VH	6000711	7,5		51	61	3900	50	51	48	48								
Gijsbrecht van Amstelstraat 140	3132VH	6000714	7,5		51	61	3900	50	51	48	48								
Gijsbrecht van Amstelstraat 142	3132VH	6000716	7,5		51	61	3900	50	51	48	48								
Gijsbrecht van Amstelstraat 144	3132VH	6000718	7,5		50	60	3600	50	50	48	48								
Gijsbrecht van Amstelstraat 146	3132VH	6000720	7,5		50	60	3600	50	50	48	47								
Gijsbrecht van Amstelstraat 148	3132VH	6000721	7,5		50	60	3600	50	50	48	48								
Gijsbrecht van Amstelstraat 150	3132VH	6000723	7,5		51	59	3300	50	51	48	48								
Gijsbrecht van Amstelstraat 152	3132VH	6000725	7,5		50	59	3300	50	50	47	47								
Gijsbrecht van Amstelstraat 154	3132VH	6000728	7,5		49	58	3000	50	49	47	46								
Gijsbrecht van Amstelstraat 156	3132VH	6000730	7,5		49	58	3000	50	49	47	46								
Gijsbrecht van Amstelstraat 158	3132VH	6000731	7,5		50	58	3000	50	50	48	47								
Gijsbrecht van Amstelstraat 160	3132VH	6000734	7,5		50	59	3300	50	50	48	47								
Gijsbrecht van Amstelstraat 162	3132VH	6000736	7,5		49	59	3300	50	49	47	47								
Gijsbrecht van Amstelstraat 164	3132VH	6000737	7,5		47	58	3000	50	47	44	44								
Gijsbrecht van Amstelstraat 166	3132VJ	6000739	13,5		59	67	8100	58	59	56	56								
Gijsbrecht van Amstelstraat 168	3132VJ	6000741	13,5		58	67	8100	57	58	56	56								
Gijsbrecht van Amstelstraat 170	3132VJ	6000742	13,5		58	66	7800	57	58	55	55								
Gijsbrecht van Amstelstraat 172	3132VJ	6000745	13,5		57	66	7800	57	57	55	55								
Gijsbrecht van Amstelstraat 174	3132VJ	6000747	13,5		57	66	7800	56	57	54	54								
Gijsbrecht van Amstelstraat 176	3132VJ	6000749	13,5		57	66	7800	56	57	54	54								
Gijsbrecht van Amstelstraat 178	3132VJ	6000750	13,5		56	65	5000	56	56	54	54								
Gijsbrecht van Amstelstraat 180	3132VJ	6000752	13,5		56	65	5000	56	56	54	54								
Gijsbrecht van Amstelstraat 182	3132VJ	6000755	13,5		56	65	5000	56	56	54	54								
Gijsbrecht van Amstelstraat 184	3132VJ	6000757	13,5		57	67	8100	56	57	54	54								
Gijsbrecht van Amstelstraat 186	3132VJ	6000758	13,5		52	63	4400	51	52	49	49								

Gemeente: Vlaardingen

Adres en postcode		ID Rekenmodel	Hoogte	Sanering (A/B/C) \ Nieuwe Intra (N)	Geluidsbelasting zonder aanvullende maatregelen (dB)	Geluidsbelasting standaard akoestische situatie (dB)	Reductiepunten	Streefwaarde (dB)	Toekomst zonder maatregelen	Variant 1	Variant 2								
Gijsbrecht van Amstelstraat 188	3132VJ	6000761	13,5		55	63	4400	54	55	53	53								
Gijsbrecht van Amstelstraat 190	3132VJ	6000763	13,5		56	63	4400	55	56	53	53								
Gijsbrecht van Amstelstraat 192	3132VJ	6000765	13,5		55	63	4400	54	55	53	52								
Gijsbrecht van Amstelstraat 194	3132VJ	6000767	13,5		55	63	4400	54	55	53	53								
Gijsbrecht van Amstelstraat 196	3132VJ	6000768	13,5		56	63	4400	55	56	53	53								
Gijsbrecht van Amstelstraat 198	3132VJ	6000770	13,5		56	62	4100	55	56	53	53								
Gijsbrecht van Amstelstraat 200	3132VJ	6000772	13,5		55	62	4100	54	55	52	52								
Gijsbrecht van Amstelstraat 202	3132VJ	6000775	13,5		54	61	3900	53	54	52	51								
Gijsbrecht van Amstelstraat 204	3132VJ	6000776	13,5		54	61	3900	53	54	52	51								
Gijsbrecht van Amstelstraat 206	3132VJ	6000779	13,5		54	61	3900	53	54	51	51								
Gijsbrecht van Amstelstraat 208	3132VJ	6000780	13,5		54	61	3900	53	54	51	51								
Gijsbrecht van Amstelstraat 210	3132VJ	6000782	13,5		54	60	3600	53	54	51	51								
Gijsbrecht van Amstelstraat 212	3132VJ	6000785	13,5		54	60	3600	53	54	51	51								
Gijsbrecht van Amstelstraat 214	3132VJ	6000786	13,5		54	60	3600	53	54	51	51								
Gijsbrecht van Amstelstraat 216	3132VJ	6000788	13,5		56	61	3900	55	56	53	53								
Gijsbrecht van Amstelstraat 218	3132VJ	6000790	13,5		50	59	3300	50	50	48	47								
Gijsbrecht van Amstelstraat 220	3132VK	6000791	19,5		63	67	8100	62	63	60	60								
Gijsbrecht van Amstelstraat 222	3132VK	6000793	19,5		62	67	8100	62	62	60	60								
Gijsbrecht van Amstelstraat 224	3132VK	6000796	19,5		62	66	7800	61	62	59	59								
Gijsbrecht van Amstelstraat 226	3132VK	6000797	19,5		62	66	7800	61	62	59	59								
Gijsbrecht van Amstelstraat 228	3132VK	6000799	19,5		61	66	7800	59	61	58	58								
Gijsbrecht van Amstelstraat 230	3132VK	6000801	19,5		61	66	7800	59	61	58	58								
Gijsbrecht van Amstelstraat 232	3132VK	6000803	19,5		60	66	7800	58	60	57	57								
Gijsbrecht van Amstelstraat 234	3132VK	6000806	19,5		60	65	5000	57	60	57	57								
Gijsbrecht van Amstelstraat 236	3132VK	6000808	19,5		59	65	5000	57	59	57	56								
Gijsbrecht van Amstelstraat 238	3132VK	6000809	19,5		59	66	7800	57	59	57	57								
Gijsbrecht van Amstelstraat 240	3132VK	6000811	19,5		57	64	4700	55	57	54	54								
Gijsbrecht van Amstelstraat 242	3132VK	6000813	19,5		57	64	4700	56	57	54	54								
Gijsbrecht van Amstelstraat 244	3132VK	6000816	19,5		57	64	4700	56	57	54	54								
Gijsbrecht van Amstelstraat 246	3132VK	6000818	19,5		57	64	4700	55	57	54	54								
Gijsbrecht van Amstelstraat 248	3132VK	6000819	19,5		56	64	4700	55	56	54	53								
Gijsbrecht van Amstelstraat 250	3132VK	6000821	19,5		56	63	4400	55	56	53	53								
Gijsbrecht van Amstelstraat 252	3132VK	6000823	19,5		56	63	4400	55	56	53	53								
Gijsbrecht van Amstelstraat 254	3132VK	6000825	19,5		56	63	4400	54	56	53	53								
Gijsbrecht van Amstelstraat 256	3132VK	6000827	19,5		55	63	4400	54	55	53	53								
Gijsbrecht van Amstelstraat 258	3132VK	6000830	19,5		55	63	4400	54	55	53	52								
Gijsbrecht van Amstelstraat 260	3132VK	6000831	19,5		55	63	4400	54	55	53	52								
Gijsbrecht van Amstelstraat 262	3132VK	6000834	19,5		55	63	4400	54	55	52	52								
Gijsbrecht van Amstelstraat 264	3132VK	6000835	19,5		55	62	4100	54	55	52	52								
Gijsbrecht van Amstelstraat 266	3132VK	6000838	19,5		55	62	4100	54	55	52	52								
Gijsbrecht van Amstelstraat 268	3132VK	6000839	19,5		55	62	4100	54	55	52	52								
Gijsbrecht van Amstelstraat 270	3132VK	6000842	19,5		57	63	4400	56	57	54	54								
Gijsbrecht van Amstelstraat 272	3132VK	6000843	19,5		51	60	3600	50	51	49	49								
Graaf Arnulfstraat 1	3132JC	8006794	7,5		54	54	1900	53	54	51	47								
Graaf Arnulfstraat 2	3132JC	8006793	7,5		54	54	1900	53	54	51	47								
Graaf Arnulfstraat 3	3132JC	8006789	7,5		54	54	1900	53	54	51	47								
Graaf Arnulfstraat 4	3132JC	8006778	7,5		54	54	1900	53	54	51	47								
Graaf Arnulfstraat 5	3132JC	8006773	7,5		54	54	1900	53	54	51	47								
Graaf Arnulfstraat 6	3132JC	8006772	7,5		54	54	1900	53	54	51	47								
Graaf Arnulfstraat 7	3132JC	8006771	7,5		54	54	1900	53	54	51	47								
Graaf Arnulfstraat 8	3132JC	8006770	7,5		51	51	1000	50	51	48	43								
Graaf Arnulfstraat 9	3132JC	8006769	7,5		51	51	1000	50	51	48	43								

Gemeente: Vlaardingen

Adres en postcode		ID Rekenmodel	Hoogte	Sanering (A/B/C) \ Nieuwe Intra (N)	Geluidsbelasting zonder aanvullende maatregelen (dB)	Geluidsbelasting standaard akoestische situatie (dB)	Reductiepunten	Streetwaarde (dB)	Toekomst zonder maatregelen	Variant 1	Variant 2								
Graaf Arnulfstraat 10	3132JC	8006799	7,5		50	51	1000	50	50	48	43								
Graaf Arnulfstraat 11	3132JC	8006798	7,5		50	51	1000	50	50	48	43								
Graaf Arnulfstraat 12	3132JC	8006797	7,5		50	51	1000	50	50	48	43								
Graaf Arnulfstraat 13	3132JC	8006796	7,5		50	51	1000	50	50	48	43								
Graaf Arnulfstraat 14	3132JC	8006795	7,5		50	51	1000	50	50	48	43								
Graaf Arnulfstraat 28 -10,5	3132JC	7000591	10,5		53	53	9600	52	53	50	46								
Graaf Arnulfstraat 55	3132JC	8006775	7,5		50	51	1000	50	50	47	45								
Graaf Arnulfstraat 56	3132JC	8006774	7,5		51	51	1000	50	51	47	44								
Haemstedehof 1	3132ZH	8006177	7,5		50	52	1300	50	50	47	47								
Haemstedehof 2	3132ZH	8006163	7,5		50	51	1000	50	50	46	47								
Haemstedehof 3	3132ZH	8006160	7,5		50	51	1000	50	50	47	47								
Haemstedehof 4	3132ZH	8006156	7,5		49	50	0	50	49	45	47								
Haemstedehof 5	3132ZH	8006153	7,5		51	52	1300	50	51	48	48								
Haemstedehof 6	3132ZH	8006151	7,5		50	51	1000	50	50	47	47								
Haemstedehof 7	3132ZH	8006146	7,5		51	52	1300	51	51	47	49								
Haemstedehof 8	3132ZH	8006144	7,5		50	51	1000	50	50	46	47								
Haemstedehof 9	3132ZH	8006139	7,5		51	52	1300	51	51	48	49								
Haemstedehof 10	3132ZH	6001505	1,5		47	53	1600	50	47	43	44								
Haemstedehof 10 h	3132ZH	10000060	1,5		47	51	1000	50	47	45	44								
Haemstedehof 10 i	3132ZH	10000061	4,5		48	53	1600	50	48	47	46								
Haemstedehof 10 m	3132ZH	10000065	1,5		47	52	1300	50	47	45	44								
Haemstedehof 10 n	3132ZH	10000066	4,5		48	52	1300	50	48	47	46								
Haemstedehof 17	3132ZH	8006186	7,5		51	54	1900	50	51	46	48								
Haemstedehof 19	3132ZH	8006181	7,5		51	53	1600	50	51	47	48								
Haemstedehof 20	3132ZH	8006174	7,5		50	51	1000	50	50	46	47								
Haemstedehof 21	3132ZH	8006173	7,5		51	52	1300	50	51	46	48								
Haemstedehof 22	3132ZH	8006168	7,5		51	52	1300	50	51	46	48								
Haemstedehof 24	3132ZH	8006166	7,5		50	51	1000	50	50	46	47								
Hugo de Vriesstraat 1	3132TG	8006463	4,5	N	55	58	3000	50	55	52	51								
Hugo de Vriesstraat 2	3132TG	6000231	4,5		52	56	2400	50	52	49	49								
Hugo de Vriesstraat 3	3132TG	8006445	4,5	N	55	57	2700	50	55	52	51								
Hugo de Vriesstraat 4	3132TG	6000253	7,5		53	57	2700	52	53	52	50								
Hugo de Vriesstraat 5	3132TG	8006434	4,5	N	56	58	3000	50	56	54	52								
Hugo de Vriesstraat 6	3132TG	6000275	10,5		54	58	3000	53	54	53	50								
Hugo de Vriesstraat 7	3132TG	8006433	4,5	N	56	58	3000	50	56	53	52								
Hugo de Vriesstraat 8	3132TG	6000285	13,5		54	58	3000	53	54	53	51								
Hugo de Vriesstraat 10	3132TG	6000222	13,5		54	59	3300	53	54	54	51								
Hugo de Vriesstraat 12	3132TG	6000224	10,5		54	58	3000	53	54	53	51								
Hugo de Vriesstraat 13	3132TG	8006474	4,5	N	56	59	3300	50	56	55	53								
Hugo de Vriesstraat 13	3132TG	8006474	10,5		56	61	3900	50	56	56	53								
Hugo de Vriesstraat 14	3132TG	6000226	7,5		53	58	3000	52	53	52	50								
Hugo de Vriesstraat 15	3132TG	8006470	13,5		57	61	3900	50	57	56	54								
Hugo de Vriesstraat 15	3132TG	8006470	4,5	N	56	60	3600	50	56	55	53								
Hugo de Vriesstraat 16	3132TG	6000227	4,5		52	56	2400	51	52	49	48								
Hugo de Vriesstraat 17	3132TG	8006466	4,5	N	53	59	3300	50	53	53	51								
Hugo de Vriesstraat 18	3132TG	6000230	4,5		52	56	2400	51	52	49	48								
Hugo de Vriesstraat 19	3132TG	8006464	4,5	N	52	58	3000	50	52	53	49								
Hugo de Vriesstraat 20	3132TG	6000233	7,5		53	58	3000	52	53	52	50								
Hugo de Vriesstraat 21	3132TG	8006459	4,5	N	54	58	3000	50	54	54	51								
Hugo de Vriesstraat 22	3132TG	6000236	10,5		54	58	3000	53	54	53	51								
Hugo de Vriesstraat 23	3132TG	8006456	4,5	N	54	58	3000	50	54	54	51								
Hugo de Vriesstraat 24	3132TG	6000237	13,5		54	59	3300	53	54	53	51								

Gemeente: Vlaardingen

Adres en postcode		ID Rekenmodel	Hoogte	Sanering (A/B/C) \ Nieuwe Intra (N)	Geluidsbelasting zonder aanvullende maatregelen [dB]	Geluidsbelasting standaard akoestische situatie [dB]	Reductiepunten	Streefwaarde [dB]	Toekomst zonder maatregelen	Variant 1	Variant 2								
Hugo de Vriesstraat 26	3132TG	6000239	13,5		55	59	3300	54	55	54	52								
Hugo de Vriesstraat 28	3132TG	6000241	10,5		54	59	3300	53	54	54	51								
Hugo de Vriesstraat 30	3132TG	6000243	7,5		53	58	3000	52	53	53	50								
Hugo de Vriesstraat 32	3132TG	6000246	4,5		52	57	2700	50	52	51	49								
Hugo de Vriesstraat 33	3132TG	8006453	1,5	N	55	61	3900	50	55	56	52								
Hugo de Vriesstraat 34	3132TG	6000247	4,5		51	57	2700	50	51	50	49								
Hugo de Vriesstraat 35	3132TG	8006451	1,5	N	55	61	3900	50	55	55	52								
Hugo de Vriesstraat 36	3132TG	6000249	7,5		53	58	3000	52	53	53	50								
Hugo de Vriesstraat 37	3132TG	8006449	4,5	N	56	62	4100	50	56	56	52								
Hugo de Vriesstraat 38	3132TG	6000251	10,5		54	59	3300	53	54	53	51								
Hugo de Vriesstraat 39	3132TG	8006446	1,5	N	56	62	4100	50	56	55	52								
Hugo de Vriesstraat 40	3132TG	6000256	13,5		55	59	3300	54	55	54	52								
Hugo de Vriesstraat 42	3132TG	6000258	13,5		55	60	3600	54	55	54	52								
Hugo de Vriesstraat 44	3132TG	6000260	10,5		54	59	3300	53	54	54	51								
Hugo de Vriesstraat 45	3132TG	8006441	4,5	N	56	62	4100	50	56	56	52								
Hugo de Vriesstraat 46	3132TG	6000262	7,5		54	59	3300	52	54	53	51								
Hugo de Vriesstraat 47	3132TG	8006437	7,5	N	57	62	4100	50	57	57	53								
Hugo de Vriesstraat 48	3132TG	6000263	4,5		52	58	3000	51	52	53	49								
Hugo de Vriesstraat 50	3132TG	6000265	4,5		53	59	3300	52	53	53	50								
Hugo de Vriesstraat 52	3132TG	6000268	7,5		54	59	3300	52	54	54	51								
Hugo de Vriesstraat 54	3132TG	6000270	10,5		55	59	3300	53	55	54	52								
Hugo de Vriesstraat 56	3132TG	6000271	13,5		55	60	3600	54	55	54	53								
Hugo de Vriesstraat 58	3132TG	6000273	13,5		56	61	3900	55	56	55	53								
Hugo de Vriesstraat 60	3132TG	6000277	10,5		55	60	3600	54	55	54	52								
Hugo de Vriesstraat 62	3132TG	6000279	7,5		54	59	3300	53	54	55	51								
Hugo de Vriesstraat 64	3132TG	6000284	4,5		55	59	3300	54	55	54	51								
Jacoba van Beierenstraat 2 -10,5	3132JP	7000488	10,5		48	51	12000	50	48	45	44								
Jan van Arkelstraat 1	3132VL	8006295	7,5		52	58	3000	51	52	49	49								
Jan van Arkelstraat 3	3132VL	8006282	4,5		49	53	1600	50	49	46	47								
Jan van Arkelstraat 5	3132VL	8006281	4,5		49	51	1000	50	49	46	47								
Jan van Arkelstraat 6	3132VM	6000860	4,5		57	68	8300	57	57	57	54								
Jan van Arkelstraat 7	3132VL	8006280	4,5		49	52	1300	50	49	46	47								
Jan van Arkelstraat 8	3132VM	6000861	7,5		59	69	8600	59	59	58	56								
Jan van Arkelstraat 9	3132VL	8006279	4,5		49	55	2100	50	49	47	47								
Jan van Arkelstraat 10	3132VM	6000844	10,5		61	69	8600	60	61	59	58								
Jan van Arkelstraat 11	3132VL	8006302	4,5		49	56	2400	50	49	47	47								
Jan van Arkelstraat 12	3132VM	6000845	10,5		60	69	8600	60	60	58	58								
Jan van Arkelstraat 13	3132VL	8006301	4,5		50	55	2100	50	50	47	48								
Jan van Arkelstraat 14	3132VM	6000846	7,5		59	69	8600	58	59	57	56								
Jan van Arkelstraat 15	3132VL	8006298	4,5		50	54	1900	50	50	47	47								
Jan van Arkelstraat 16	3132VM	6000847	4,5		57	68	8300	57	57	56	54								
Jan van Arkelstraat 17	3132VL	8006297	4,5		50	53	1600	50	50	47	47								
Jan van Arkelstraat 19	3132VL	8006296	4,5		50	55	2100	50	50	47	47								
Jan van Arkelstraat 21	3132VL	8006293	4,5		50	56	2400	50	50	47	47								
Jan van Arkelstraat 23	3132VL	8006291	4,5		50	57	2700	50	50	47	47								
Jan van Arkelstraat 25	3132VL	8006290	4,5		52	62	4100	51	52	49	49								
Jan van Arkelstraat 26	3132VM	6000848	4,5		57	68	8300	56	57	56	54								
Jan van Arkelstraat 27	3132VL	8006288	4,5		51	63	4400	50	51	49	49								
Jan van Arkelstraat 28	3132VM	6000849	7,5		59	69	8600	58	59	57	56								
Jan van Arkelstraat 29	3132VL	8006287	4,5		51	63	4400	50	51	48	48								
Jan van Arkelstraat 30	3132VM	6000850	10,5		60	69	8600	60	60	58	57								
Jan van Arkelstraat 31	3132VL	8006286	4,5		51	63	4400	50	51	48	48								

Gemeente: Vlaardingen

Adres en postcode		ID Rekenmodel	Hoogte	Sanering (A/B/C) \ Nieuwe Intra (N)	Geluidsbelasting zonder aanvullende maatregelen [dB]	Geluidsbelasting standaard akoestische situatie [dB]	Reductiepunten	Streefwaarde [dB]	Toekomst zonder maatregelen	Variant 1	Variant 2								
Jan van Arkelstraat 32	3132VM	6000851	10,5		60	69	8600	60	60	58	57								
Jan van Arkelstraat 33	3132VL	8006285	4,5		50	63	4400	50	50	48	48								
Jan van Arkelstraat 34	3132VM	6000852	7,5		58	69	8600	58	58	57	56								
Jan van Arkelstraat 35	3132VL	8006284	4,5		51	64	4700	50	51	48	48								
Jan van Arkelstraat 36	3132VM	6000853	4,5		57	68	8300	56	57	56	54								
Jan van Arkelstraat 46	3132VM	6000854	4,5		57	68	8300	56	57	56	54								
Jan van Arkelstraat 48	3132VM	6000855	7,5		59	69	8600	58	59	57	56								
Jan van Arkelstraat 50	3132VM	6000856	10,5		60	69	8600	59	60	58	57								
Jan van Arkelstraat 52	3132VM	6000857	10,5		60	69	8600	59	60	58	57								
Jan van Arkelstraat 54	3132VM	6000858	7,5		58	69	8600	58	58	56	56								
Jan van Arkelstraat 56	3132VM	6000859	4,5		56	68	8300	56	56	55	54								
Jan van Arkelstraat 62	3132VN	6000914	2,5		54	68	8300	54	54	53	52								
Jan van Arkelstraat 64	3132VN	6000918	2,5		54	65	5000	53	54	53	51								
Jan van Arkelstraat 66	3132VN	6000920	2,5		54	64	4700	53	54	53	51								
Jan van Arkelstraat 68	3132VN	6000922	2,5		52	63	4400	51	52	50	49								
Jan van Arkelstraat 70	3132VN	6000923	2,5		50	54	1900	50	50	47	46								
Jan van Arkelstraat 72	3132VN	6000925	2,5		50	57	2700	50	50	47	47								
Jan van Arkelstraat 74	3132VN	6000927	2,5		49	58	3000	50	49	46	46								
Jan van Arkelstraat 76	3132VN	6000930	2,5		48	60	3600	50	48	45	46								
Jan van Arkelstraat 78	3132VN	6000932	2,5		48	59	3300	50	48	45	46								
Jan van Arkelstraat 80	3132VN	6000934	2,5		48	58	3000	50	48	45	46								
Jan van Arkelstraat 82	3132VN	6000936	2,5		48	58	3000	50	48	45	46								
Jan van Arkelstraat 84	3132VN	6000937	5,5		57	69	8600	56	57	54	54								
Jan van Arkelstraat 86	3132VN	6000940	5,5		56	65	5000	55	56	54	53								
Jan van Arkelstraat 88	3132VN	6000943	5,5		55	65	5000	55	55	54	53								
Jan van Arkelstraat 90	3132VN	6000944	5,5		53	64	4700	52	53	51	50								
Jan van Arkelstraat 92	3132VN	6000947	5,5		51	63	4400	51	51	49	49								
Jan van Arkelstraat 94	3132VN	6000949	5,5		51	58	3000	50	51	48	48								
Jan van Arkelstraat 96	3132VN	6000951	5,5		51	61	3900	50	51	48	48								
Jan van Arkelstraat 98	3132VN	6000953	5,5		51	61	3900	50	51	47	48								
Jan van Arkelstraat 100	3132VN	6000862	5,5		50	60	3600	50	50	47	48								
Jan van Arkelstraat 102	3132VN	6000864	5,5		50	59	3300	50	50	47	47								
Jan van Arkelstraat 104	3132VN	6000866	5,5		50	58	3000	50	50	47	47								
Jan van Arkelstraat 106	3132VP	6000869	8,5		59	69	8600	58	59	56	56								
Jan van Arkelstraat 108	3132VP	6000871	8,5		57	66	7800	56	57	55	54								
Jan van Arkelstraat 110	3132VP	6000873	8,5		57	65	5000	56	57	55	54								
Jan van Arkelstraat 112	3132VP	6000875	8,5		55	65	5000	54	55	53	52								
Jan van Arkelstraat 114	3132VP	6000878	8,5		53	63	4400	52	53	51	50								
Jan van Arkelstraat 116	3132VP	6000880	8,5		53	63	4400	52	53	50	50								
Jan van Arkelstraat 118	3132VP	6000882	8,5		52	62	4100	51	52	50	49								
Jan van Arkelstraat 120	3132VP	6000883	8,5		52	61	3900	51	52	49	49								
Jan van Arkelstraat 122	3132VP	6000886	8,5		52	61	3900	51	52	49	49								
Jan van Arkelstraat 124	3132VP	6000888	8,5		52	60	3600	51	52	49	49								
Jan van Arkelstraat 126	3132VP	6000889	8,5		51	60	3600	50	51	48	48								
Jan van Arkelstraat 128	3132VP	6000891	11,5		60	70	8900	60	60	58	57								
Jan van Arkelstraat 130	3132VP	6000895	11,5		58	66	7800	57	58	56	55								
Jan van Arkelstraat 132	3132VP	6000897	11,5		58	66	7800	58	58	56	55								
Jan van Arkelstraat 134	3132VP	6000899	11,5		57	65	5000	57	57	55	54								
Jan van Arkelstraat 136	3132VP	6000900	11,5		57	64	4700	56	57	54	54								
Jan van Arkelstraat 138	3132VP	6000902	11,5		56	64	4700	56	56	54	54								
Jan van Arkelstraat 140	3132VP	6000904	11,5		56	63	4400	55	56	54	54								
Jan van Arkelstraat 142	3132VP	6000907	11,5		56	62	4100	55	56	53	53								

Gemeente: Vlaardingen

Adres en postcode		ID Rekenmodel	Hoogte	Sanering (A/B/C) \ Nieuwe Intra (N)	Geluidsbelasting zonder aanvullende maatregelen [dB]	Geluidsbelasting standaard akoestische situatie [dB]	Reductiepunten	Streefwaarde [dB]	Toekomst zonder maatregelen	Variant 1	Variant 2								
Jan van Arkelstraat 144	3132VP	6000909	11,5		55	62	4100	54	55	53	53								
Jan van Arkelstraat 146	3132VP	6000910	11,5		55	61	3900	54	55	53	52								
Jan van Arkelstraat 148	3132VP	6000913	11,5		54	60	3600	53	54	51	51								
Jan van Schaffelaarstraat 14	3132HX	8006844	1,5		46	52	1300	50	46	42	43								
Jan van Schaffelaarstraat 16	3132HX	8006841	1,5		47	51	1000	50	47	43	44								
Kamerlingh Onnesstraat 34	3132RS	8006585	4,5		49	50	0	50	49	44	47								
Kamerlingh Onnesstraat 46	3132RS	8006582	7,5		49	51	1000	50	49	46	47								
Kamerlingh Onnesstraat 82	3132RS	8006580	7,5		49	52	1300	50	49	45	46								
Kamerlingh Onnesstraat 93 -10,5	3132RN	7000477	10,5		48	50	0	50	48	46	45								
Kamerlingh Onnesstraat 100	3132RS	8006593	16,5		54	57	8100	53	54	52	51								
Kamerlingh Onnesstraat 100 d	3132RS	10000016	1,5		48	50	0	50	48	45	45								
Kamerlingh Onnesstraat 121 -10,5	3132RP	7000706	10,5		49	51	3000	50	49	45	46								
Kamerlingh Onnesstraat 137 -10,5	3132RP	7000501	10,5		49	51	3000	50	49	46	46								
Kamerlingh Onnesstraat 153 -10,5	3132RP	7000707	10,5		49	51	3000	50	49	46	46								
Kamerlingh Onnesstraat 181 -10,5	3132RR	7000613	10,5		50	51	3000	50	50	46	46								
Kamerlingh Onnesstraat 197 -10,5	3132RR	7000614	10,5		46	50	0	50	46	43	43								
Kamerlingh Onnesstraat 213 -10,5	3132RR	7000714	10,5		45	52	3900	50	45	42	42								
Karel de Grotelaan 2 -10,5	3132JV	7000515	10,5		54	54	3800	53	54	51	47								
Karel de Grotelaan 44 -10,5	3132JV	7000516	10,5		50	51	2000	50	50	45	46								
Karel de Grotelaan 86 -10,5	3132JW	7000517	10,5		50	51	2000	50	50	46	47								
Karel de Grotelaan 135	3132JS	8006768	4,5		50	51	1000	50	50	47	42								
Keesomstraat 1	3132TH	8006421	4,5		48	51	1000	50	48	47	45								
Keesomstraat 2	3132TJ	6000297	13,5		53	59	3300	52	53	51	49								
Keesomstraat 3	3132TH	8006416	4,5		48	51	1000	50	48	47	45								
Keesomstraat 4	3132TJ	6000320	10,5		50	58	3000	50	50	48	46								
Keesomstraat 5	3132TH	8006415	4,5		48	51	1000	50	48	46	45								
Keesomstraat 6	3132TJ	6000348	7,5		48	56	2400	50	48	48	45								
Keesomstraat 7	3132TH	8006414	4,5		48	53	1600	50	48	46	45								
Keesomstraat 8	3132TJ	6000355	4,5		48	54	1900	50	48	47	44								
Keesomstraat 9	3132TH	8006413	4,5		48	53	1600	50	48	47	45								
Keesomstraat 10	3132TJ	6000287	13,5		52	59	3300	51	52	50	49								
Keesomstraat 11	3132TH	8006430	4,5		48	54	1900	50	48	47	45								
Keesomstraat 12	3132TJ	6000290	10,5		49	57	2700	50	49	48	46								
Keesomstraat 13	3132TH	8006429	4,5		50	58	3000	50	50	48	48								
Keesomstraat 14	3132TJ	6000292	7,5		48	56	2400	50	48	47	45								
Keesomstraat 15	3132TH	8006425	7,5		51	60	3600	51	51	49	49								
Keesomstraat 16	3132TJ	6000294	4,5		48	54	1900	50	48	45	44								
Keesomstraat 17	3132TH	8006423	4,5		51	56	2400	50	51	48	48								
Keesomstraat 18	3132TJ	6000295	13,5		53	60	3600	52	53	50	49								
Keesomstraat 19	3132TH	8006422	4,5		51	55	2100	50	51	48	48								
Keesomstraat 20	3132TJ	6000299	10,5		49	58	3000	50	49	48	46								
Keesomstraat 21	3132TH	8006419	4,5		50	55	2100	50	50	48	47								
Keesomstraat 22	3132TJ	6000302	7,5		48	57	2700	50	48	46	45								
Keesomstraat 23	3132TH	8006417	4,5		50	56	2400	50	50	48	47								
Keesomstraat 24	3132TJ	6000303	4,5		47	54	1900	50	47	46	45								
Keesomstraat 26	3132TJ	6000306	13,5		53	59	3300	52	53	51	49								
Keesomstraat 28	3132TJ	6000307	10,5		49	58	3000	50	49	48	46								
Keesomstraat 30	3132TJ	6000309	7,5		48	57	2700	50	48	48	45								
Keesomstraat 32	3132TJ	6000312	13,5		52	60	3600	51	52	51	50								
Keesomstraat 36	3132TJ	6000315	10,5		50	60	3600	50	50	49	48								
Keesomstraat 38	3132TJ	6000318	7,5		49	59	3300	50	49	48	47								
Keesomstraat 40	3132TJ	6000321	4,5		49	56	2400	50	49	45	46								

Gemeente: Vlaardingen

Adres en postcode		ID Rekenmodel	Hoogte	Sanering (A/B/C) \ Nieuwe Intra (N)	Geluidsbelasting zonder aanvullende maatregelen (dB)	Geluidsbelasting standaard akoestische situatie (dB)	Reductiepunten	Streefwaarde (dB)	Toeikost zonder maatregelen	Variant 1	Variant 2								
Keesomstraat 42	3132TJ	6000324	13,5		52	60	3600	52	52	50	50								
Keesomstraat 44	3132TJ	6000325	10,5		50	59	3300	50	50	48	47								
Keesomstraat 46	3132TJ	6000328	7,5		49	57	2700	50	49	47	46								
Keesomstraat 48	3132TJ	6000330	4,5		47	55	2100	50	47	45	45								
Keesomstraat 50	3132TJ	6000331	13,5		54	62	4100	54	54	52	52								
Keesomstraat 52	3132TJ	6000336	10,5		52	61	3900	51	52	50	50								
Keesomstraat 54	3132TJ	6000337	7,5		51	60	3600	50	51	49	49								
Keesomstraat 56	3132TJ	6000340	4,5		50	57	2700	50	50	47	48								
Keesomstraat 58	3132TJ	6000346	13,5		55	60	3600	54	55	55	53								
Keesomstraat 60	3132TJ	6000350	10,5		51	60	3600	50	51	49	48								
Keesomstraat 62	3132TJ	6000351	7,5		50	59	3300	50	50	48	47								
Keesomstraat 64	3132TJ	6000353	4,5		49	56	2400	50	49	46	46								
Kenau Hasselaarstraat 1	3132XP	6001481	1,5		52	52	3900	51	52	49	44								
Kenau Hasselaarstraat 2	3132XP	8006208	4,5		50	50	0	50	50	46	43								
Kenau Hasselaarstraat 5	3132XP	6001486	4,5		53	53	1600	52	53	51	46								
Kenau Hasselaarstraat 7	3132XP	6001487	5,5		51	52	1300	50	51	49	45								
Kenau Hasselaarstraat 9	3132XP	6001488	7,5		54	54	1900	53	54	51	47								
Kenau Hasselaarstraat 11	3132XP	6001482	8,5		52	53	1600	51	52	50	47								
Kenau Hasselaarstraat 12	3132XP	8006209	4,5		50	50	0	50	50	48	43								
Kenau Hasselaarstraat 13	3132XP	6001483	10,5		54	55	2100	53	54	52	48								
Kenau Hasselaarstraat 15	3132XP	6001484	11,5		54	55	2100	53	54	51	49								
Lorentzstraat 1 -4,5	3132SN	7000660	4,5		48	50	0	50	48	42	45								
Lorentzstraat 7 -4,5	3132SN	7000480	4,5		49	50	0	50	49	43	46								
Lorentzstraat 29 -4,5	3132SP	7000702	4,5		48	50	0	50	48	43	45								
Lorentzstraat 32	3132SR	8006534	16,5		49	51	1000	50	49	46	45								
Lorentzstraat 35 -4,5	3132SP	7000497	4,5		49	51	2000	50	49	44	46								
Lorentzstraat 47 -4,5	3132SP	7000703	4,5		47	51	2000	50	47	43	44								
Lorentzstraat 53 A	3132SP	8006543	4,5		47	51	1000	50	47	43	44								
Lorentzstraat 53 B	3132SP	8006542	4,5		48	51	1000	50	48	43	45								
Lorentzstraat 53 D	3132SP	8006541	4,5		48	50	0	50	48	44	45								
Lorentzstraat 54	3132SR	8006532	4,5		49	50	0	50	49	45	46								
Lorentzstraat 56	3132SR	8006531	4,5		49	50	0	50	49	46	46								
Lorentzstraat 57 -4,5	3132SP	7000717	4,5		47	50	0	50	47	43	44								
Lorentzstraat 58	3132SR	8006529	7,5		49	50	0	50	49	47	46								
Lorentzstraat 63 -4,5	3132SP	7000496	4,5		47	50	0	50	47	44	45								
Lorentzstraat 69 -4,5	3132SP	7000666	4,5		47	50	0	50	47	44	45								
Lorentzstraat 70	3132ST	8006526	4,5		47	50	0	50	47	44	45								
Lorentzstraat 72	3132ST	8006525	4,5		47	50	0	50	47	43	44								
Lorentzstraat 75 -4,5	3132SP	7000667	4,5		49	51	2000	50	49	46	47								
Lorentzstraat 76	3132ST	8006523	4,5		47	51	1000	50	47	44	44								
Lorentzstraat 78	3132ST	8006522	4,5		47	50	0	50	47	43	44								
Lorentzstraat 96	3132ST	8006521	4,5		49	50	0	50	49	46	46								
Musschenbroekstraat 1 -10,5	3132RW	7000709	10,5		52	53	4800	51	52	49	49								
Musschenbroekstraat 17 -10,5	3132RW	7000710	10,5		52	53	4800	52	52	50	50								
Musschenbroekstraat 20	3132RX	8006569	4,5		48	50	0	50	48	45	46								
Musschenbroekstraat 22	3132RX	8006567	4,5		51	53	1600	51	51	48	48								
Musschenbroekstraat 24	3132RX	8006566	4,5		51	52	1300	50	51	48	48								
Musschenbroekstraat 26	3132RX	8006565	4,5		51	52	1300	50	51	48	47								
Musschenbroekstraat 28	3132RX	8006564	4,5		51	52	1300	50	51	48	47								
Musschenbroekstraat 30	3132RX	8006563	4,5		50	52	1300	50	50	47	46								
Musschenbroekstraat 33 -10,5	3132RW	7000500	10,5		53	54	5700	52	53	50	50								
Musschenbroekstraat 49 -10,5	3132RW	7000711	10,5		53	54	5700	52	53	50	50								

Gemeente: Vlaardingen

Adres en postcode		ID Rekenmodel	Hoogte	Sanering (A/B/C) \ Nieuwe Intra (N)	Geluidsbelasting zonder aanvullende maatregelen (dB)	Geluidsbelasting standaard akoestische situatie (dB)	Reductiepunten	Streefwaarde (dB)	Toekomst zonder maatregelen	Variant 1	Variant 2								
Philips de Goedestraat 12 -10,5	3132XR	7000028	10,5		52	53	4800	51	52	49	50								
Philips de Goedestraat 12 a10,5	3132XR	5000543	10,5		53	53	4800	52	53	50	50								
Philips de Goedestraat 12 c10,5	3132XR	5000545	10,5		49	51	3000	50	49	45	47								
Philips de Goedestraat 12 d10,5	3132XR	5000546	10,5		48	51	3000	50	48	49	45								
Philips de Goedestraat 162	3132XT	8006204	10,5		54	57	8100	53	54	51	51								
Philips de Goedestraat 162 b	3132XT	10000044	1,5		47	50	0	50	47	45	44								
Ripperdastraat 1	3132ZA	6001489	1,5		54	54	1900	53	54	51	46								
Ripperdastraat 3	3132ZA	6001493	2,5		51	51	1000	50	51	48	44								
Ripperdastraat 4	3132ZA	8006199	4,5		49	50	0	50	49	46	44								
Ripperdastraat 5	3132ZA	6001494	4,5		55	55	2100	54	55	52	47								
Ripperdastraat 6	3132ZA	8006198	4,5		50	50	0	50	50	46	45								
Ripperdastraat 7	3132ZA	6001495	5,5		52	52	1300	51	52	49	46								
Ripperdastraat 9	3132ZA	6001496	7,5		55	55	2100	54	55	52	48								
Ripperdastraat 11	3132ZA	6001490	8,5		52	53	1600	51	52	50	48								
Ripperdastraat 13	3132ZA	6001491	10,5		55	56	2400	54	55	52	49								
Ripperdastraat 14	3132ZA	8006200	4,5		51	51	1000	50	51	46	44								
Ripperdastraat 15	3132ZA	6001492	11,5		55	55	2100	54	55	52	50								
Roemer Visscherstraat 368 -4,5	3132EZ	7000378	4,5		50	50	0	50	50	47	46								
Roemer Visscherstraat 378 -4,5	3132EZ	7000379	4,5		49	50	0	50	49	46	46								
Roemer Visscherstraat 398 -4,5	3132EZ	7000376	4,5		50	50	0	50	50	47	46								
Ruychaverstraat 1	3132ZB	6001497	1,5		55	55	2100	54	55	52	47								
Ruychaverstraat 2	3132ZB	8006193	4,5		52	53	1600	51	52	48	48								
Ruychaverstraat 3	3132ZB	6001501	2,5		52	53	1600	51	52	50	46								
Ruychaverstraat 4	3132ZB	8006192	4,5		52	52	1300	51	52	49	47								
Ruychaverstraat 5	3132ZB	6001502	4,5		56	56	2400	55	56	53	48								
Ruychaverstraat 6	3132ZB	8006191	4,5		52	52	1300	51	52	49	47								
Ruychaverstraat 7	3132ZB	6001503	5,5		54	55	2100	53	54	52	47								
Ruychaverstraat 8	3132ZB	8006190	4,5		52	52	1300	51	52	49	47								
Ruychaverstraat 9	3132ZB	6001504	7,5		56	56	2400	55	56	53	49								
Ruychaverstraat 10	3132ZB	8006196	4,5		51	51	1000	50	51	48	46								
Ruychaverstraat 11	3132ZB	6001498	8,5		55	55	2100	54	55	52	49								
Ruychaverstraat 13	3132ZB	6001499	10,5		56	56	2400	56	56	54	50								
Ruychaverstraat 14	3132ZB	8006194	4,5		50	51	1000	50	50	46	44								
Ruychaverstraat 15	3132ZB	6001500	11,5		57	57	2700	56	57	54	50								
's-Gravesandestraat 1 -10,5	3132RK	7000722	10,5		49	50	0	50	49	46	46								
's-Gravesandestraat 17 -10,5	3132RK	7001200	10,5		49	50	0	50	49	46	46								
's-Gravesandestraat 33 -10,5	3132RK	7000723	10,5		50	51	3000	50	50	47	47								
's-Gravesandestraat 49 -10,5	3132RK	7000718	10,5		50	51	3000	50	50	48	47								
Sonostraat 1 -10,5	3132ZC	7000670	10,5		55	56	7200	53	55	51	52								
van Blankenheimstraat 1	3132VA	8006342	4,5		50	55	2100	50	50	47	47								
van Blankenheimstraat 3	3132VA	8006333	4,5		50	55	2100	50	50	47	47								
van Blankenheimstraat 5	3132VA	8006332	7,5		53	57	2700	52	53	50	50								
van Blankenheimstraat 6	3132VB	6000559	4,5		58	66	7800	58	58	61	55								
van Blankenheimstraat 7	3132VA	8006331	7,5		53	57	2700	52	53	50	50								
van Blankenheimstraat 8	3132VB	6000560	7,5		60	67	8100	60	60	63	58								
van Blankenheimstraat 9	3132VA	8006330	4,5		50	52	1300	50	50	48	47								
van Blankenheimstraat 10	3132VB	6000549	10,5		62	68	8300	62	62	64	59								
van Blankenheimstraat 11	3132VA	8006347	7,5		52	58	3000	51	52	50	49								
van Blankenheimstraat 12	3132VB	6000550	10,5		62	68	8300	62	62	64	59								
van Blankenheimstraat 13	3132VA	8006346	4,5		50	55	2100	50	50	47	48								
van Blankenheimstraat 14	3132VB	6000551	7,5		60	67	8100	60	60	62	57								
van Blankenheimstraat 15	3132VA	8006345	4,5		50	54	1900	50	50	47	47								



Gemeente: Vlaardingen

Adres en postcode		ID Rekenmodel	Hoogte	Sanering (A/B/C) \ Nieuwe Intra (N)	Geluidsbelasting zonder aanvullende maatregelen (dB)	Geluidsbelasting standaard akoestische situatie (dB)	Reductiepunten	Streefwaarde (dB)	Toekomst zonder maatregelen	Variant 1	Variant 2								
van Blankenheimstraat 16	3132VB	6000552	4,5		58	66	7800	57	58	61	55								
van Blankenheimstraat 17	3132VA	8006344	4,5		50	53	1600	50	50	47	47								
van Blankenheimstraat 19	3132VA	8006343	4,5		50	53	1600	50	50	49	48								
van Blankenheimstraat 21	3132VA	8006341	4,5		50	55	2100	50	50	49	48								
van Blankenheimstraat 23	3132VA	8006340	4,5		48	58	3000	50	48	48	45								
van Blankenheimstraat 25	3132VA	8006339	4,5		55	62	4100	54	55	54	52								
van Blankenheimstraat 26	3132VB	6000553	4,5		58	66	7800	57	58	61	55								
van Blankenheimstraat 27	3132VA	8006338	4,5		55	63	4400	54	55	54	52								
van Blankenheimstraat 28	3132VB	6000554	7,5		60	67	8100	60	60	62	57								
van Blankenheimstraat 29	3132VA	8006337	4,5		54	63	4400	53	54	55	52								
van Blankenheimstraat 30	3132VB	6000555	10,5		62	68	8300	61	62	63	59								
van Blankenheimstraat 31	3132VA	8006336	4,5		53	63	4400	52	53	55	51								
van Blankenheimstraat 32	3132VB	6000556	10,5		62	68	8300	61	62	63	59								
van Blankenheimstraat 33	3132VA	8006335	4,5		52	63	4400	51	52	54	50								
van Blankenheimstraat 34	3132VB	6000557	7,5		60	68	8300	59	60	62	57								
van Blankenheimstraat 35	3132VA	8006334	4,5		51	63	4400	51	51	54	49								
van Blankenheimstraat 36	3132VB	6000558	4,5		58	66	7800	57	58	60	55								
van Blankenheimstraat 46	3132VB	6000621	4,5		58	67	8100	57	58	60	55								
van Blankenheimstraat 48	3132VB	6000622	7,5		60	68	8300	59	60	62	57								
van Blankenheimstraat 50	3132VB	6000623	10,5		62	68	8300	61	62	63	59								
van Blankenheimstraat 52	3132VB	6000624	10,5		62	69	8600	61	62	62	59								
van Blankenheimstraat 54	3132VB	6000625	7,5		60	68	8300	59	60	61	57								
van Blankenheimstraat 56	3132VB	6000626	4,5		57	67	8100	57	57	59	55								
van Blankenheimstraat 62	3132VC	6000627	2,5		54	68	8300	54	54	56	53								
van Blankenheimstraat 64	3132VC	6000631	2,5		54	64	4700	53	54	56	52								
van Blankenheimstraat 66	3132VC	6000633	2,5		54	63	4400	53	54	56	52								
van Blankenheimstraat 68	3132VC	6000634	2,5		55	63	4400	54	55	56	52								
van Blankenheimstraat 70	3132VC	6000636	2,5		52	62	4100	51	52	53	49								
van Blankenheimstraat 72	3132VC	6000639	2,5		50	61	3900	50	50	51	47								
van Blankenheimstraat 74	3132VC	6000640	5,5		51	60	3600	51	51	49	48								
van Blankenheimstraat 76	3132VC	6000642	5,5		52	59	3300	51	52	49	49								
van Blankenheimstraat 78	3132VC	6000644	2,5		51	58	3000	50	51	49	48								
van Blankenheimstraat 80	3132VC	6000647	2,5		49	59	3300	50	49	49	47								
van Blankenheimstraat 82	3132VC	6000649	2,5		49	58	3000	50	49	48	47								
van Blankenheimstraat 84	3132VC	6000650	2,5		49	58	3000	50	49	47	47								
van Blankenheimstraat 86	3132VC	6000654	5,5		58	69	8600	57	58	58	55								
van Blankenheimstraat 88	3132VC	6000655	5,5		57	65	5000	56	57	57	54								
van Blankenheimstraat 90	3132VC	6000657	5,5		57	64	4700	56	57	57	54								
van Blankenheimstraat 92	3132VC	6000660	5,5		57	64	4700	56	57	57	54								
van Blankenheimstraat 94	3132VC	6000661	5,5		53	63	4400	53	53	55	51								
van Blankenheimstraat 96	3132VC	6000663	5,5		52	62	4100	51	52	53	49								
van Blankenheimstraat 98	3132VC	6000665	5,5		52	61	3900	51	52	52	49								
van Blankenheimstraat 100	3132VC	6000562	5,5		52	61	3900	51	52	52	49								
van Blankenheimstraat 102	3132VC	6000564	5,5		52	59	3300	51	52	50	49								
van Blankenheimstraat 104	3132VC	6000566	5,5		51	59	3300	50	51	51	49								
van Blankenheimstraat 106	3132VC	6000568	5,5		51	59	3300	50	51	50	48								
van Blankenheimstraat 108	3132VC	6000570	5,5		51	59	3300	50	51	49	49								
van Blankenheimstraat 110	3132VD	6000571	8,5		60	69	8600	60	60	60	58								
van Blankenheimstraat 112	3132VD	6000575	8,5		59	66	7800	58	59	59	56								
van Blankenheimstraat 114	3132VD	6000576	8,5		59	65	5000	58	59	59	56								
van Blankenheimstraat 116	3132VD	6000578	8,5		58	65	5000	57	58	58	55								
van Blankenheimstraat 118	3132VD	6000580	8,5		56	63	4400	55	56	56	53								

Gemeente: Vlaardingen

Adres en postcode		ID Rekenmodel	Hoogte	Sanering (A/B/C) \ Nieuwe Intra (N)	Geluidsbelasting zonder aanvullende maatregelen [dB]	Geluidsbelasting standaard akoestische situatie [dB]	Reductiepunten	Streefwaarde [dB]	Toeekomst zonder maatregelen	Variant 1	Variant 2								
van Blankenheimstraat 120	3132VD	6000582	8,5		55	63	4400	54	55	55	52								
van Blankenheimstraat 122	3132VD	6000585	8,5		55	62	4100	54	55	55	52								
van Blankenheimstraat 124	3132VD	6000587	8,5		54	62	4100	54	54	54	52								
van Blankenheimstraat 126	3132VD	6000588	8,5		54	61	3900	54	54	54	52								
van Blankenheimstraat 128	3132VD	6000591	8,5		54	61	3900	54	54	53	51								
van Blankenheimstraat 130	3132VD	6000593	8,5		54	60	3600	53	54	53	51								
van Blankenheimstraat 132	3132VD	6000594	8,5		54	60	3600	53	54	53	51								
van Blankenheimstraat 134	3132VD	6000598	11,5		62	70	8900	61	62	60	59								
van Blankenheimstraat 136	3132VD	6000599	11,5		60	66	7800	59	60	60	57								
van Blankenheimstraat 138	3132VD	6000602	11,5		60	66	7800	59	60	59	57								
van Blankenheimstraat 140	3132VD	6000604	11,5		60	65	5000	59	60	59	57								
van Blankenheimstraat 142	3132VD	6000605	11,5		59	64	4700	58	59	58	56								
van Blankenheimstraat 144	3132VD	6000607	11,5		58	64	4700	58	58	58	56								
van Blankenheimstraat 146	3132VD	6000610	11,5		58	64	4700	57	58	57	55								
van Blankenheimstraat 148	3132VD	6000611	11,5		58	63	4400	58	58	57	55								
van Blankenheimstraat 150	3132VD	6000614	11,5		58	63	4400	57	58	56	55								
van Blankenheimstraat 152	3132VD	6000615	11,5		58	62	4100	57	58	56	55								
van Blankenheimstraat 154	3132VD	6000617	11,5		57	62	4100	56	57	56	54								
van Blankenheimstraat 156	3132VD	6000619	11,5		57	62	4100	56	57	55	54								
van Boisotstraat 1 -10,5	3132XK	7000133	10,5		56	56	4800	55	56	53	51								
van Boisotstraat 4	3132XM	8006217	4,5		48	54	1900	50	48	50	45								
van Boisotstraat 13 -10,5	3132XK	7000137	10,5		55	55	4200	54	55	52	50								
van Boisotstraat 20	3132XM	8006218	13,5		58	61	11700	57	58	55	55								
van Boisotstraat 20 f	3132XM	10000028	4,5		48	52	3900	50	48	47	46								
van Boisotstraat 20 g	3132XM	10000029	1,5		47	51	3000	50	47	44	44								
van Boisotstraat 25 -4,5	3132XK	7000132	4,5		50	51	3000	50	50	48	47								
van Boisotstraat 49	3132XL	8006219	7,5		49	51	1000	50	49	47	46								
van Boisotstraat 51 -10,5	3132XL	7000678	10,5		52	54	3800	51	52	50	49								
van Boisotstraat 63 -10,5	3132XL	7000505	10,5		52	55	4200	51	52	49	49								
van Boisotstraat 75 -10,5	3132XL	7000677	10,5		54	56	4800	53	54	50	51								
van der Waalsstraat 1	3132TV	6000512	1,5		52	61	3900	51	52	53	50								
van der Waalsstraat 2	3132TM	6000435	4,5		54	62	4100	53	54	54	52								
van der Waalsstraat 3	3132TV	6000529	7,5		54	63	4400	53	54	54	52								
van der Waalsstraat 4	3132TM	6000448	7,5		55	63	4400	54	55	54	53								
van der Waalsstraat 5	3132TV	6000537	7,5		55	63	4400	53	55	54	52								
van der Waalsstraat 6	3132TM	6000450	10,5		56	64	4700	55	56	55	54								
van der Waalsstraat 7	3132TV	6000542	7,5		55	62	4100	53	55	54	52								
van der Waalsstraat 8	3132TM	6000451	13,5		57	64	4700	57	57	56	55								
van der Waalsstraat 9	3132TV	6000546	7,5		55	62	4100	53	55	54	53								
van der Waalsstraat 10	3132TM	6000429	13,5		57	64	4700	56	57	56	55								
van der Waalsstraat 11	3132TV	6000513	7,5		55	62	4100	54	55	54	53								
van der Waalsstraat 12	3132TM	6000430	10,5		56	63	4400	55	56	55	54								
van der Waalsstraat 13	3132TV	6000539	7,5		55	61	3900	54	55	54	53								
van der Waalsstraat 14	3132TM	6000431	7,5		55	62	4100	54	55	54	53								
van der Waalsstraat 15	3132TV	6000515	13,5		57	64	4700	56	57	55	54								
van der Waalsstraat 16	3132TM	6000432	4,5		54	62	4100	53	54	54	52								
van der Waalsstraat 17	3132TV	6000518	13,5		57	64	4700	56	57	55	54								
van der Waalsstraat 18	3132TM	6000433	4,5		54	61	3900	53	54	54	52								
van der Waalsstraat 19	3132TV	6000519	13,5		57	64	4700	56	57	55	54								
van der Waalsstraat 20	3132TM	6000436	7,5		55	63	4400	54	55	54	52								
van der Waalsstraat 21	3132TV	6000522	13,5		57	64	4700	56	57	55	55								
van der Waalsstraat 22	3132TM	6000437	10,5		56	63	4400	55	56	55	53								

Gemeente: Vlaardingen

Adres en postcode		ID Rekenmodel	Hoogte	Sanering (A/B/C) \ Nieuwe Intra (N)	Geluidsbelasting zonder aanvullende maatregelen [dB]	Geluidsbelasting standaard akoestische situatie [dB]	Reductiepunten	Streefwaarde [dB]	Toekomst zonder maatregelen	Variant 1	Variant 2								
van der Waalsstraat 23	3132TV	6000523	13,5		57	64	4700	57	57	55	55								
van der Waalsstraat 24	3132TM	6000438	13,5		57	64	4700	56	57	56	54								
van der Waalsstraat 25	3132TV	6000543	13,5		57	62	4100	56	57	55	55								
van der Waalsstraat 26	3132TM	6000439	13,5		56	63	4400	56	56	55	54								
van der Waalsstraat 27	3132TV	6000525	19,5		59	64	4700	58	59	57	57								
van der Waalsstraat 28	3132TM	6000442	10,5		55	63	4400	55	55	54	53								
van der Waalsstraat 29	3132TV	6000527	19,5		59	63	4400	58	59	57	57								
van der Waalsstraat 30	3132TM	6000443	7,5		54	62	4100	54	54	54	52								
van der Waalsstraat 31	3132TV	6000532	19,5		59	63	4400	58	59	57	57								
van der Waalsstraat 32	3132TM	6000445	4,5		53	60	3600	53	53	53	51								
van der Waalsstraat 33	3132TV	6000534	19,5		60	65	5000	58	60	57	57								
van der Waalsstraat 34	3132TM	8006383	4,5		51	60	3600	51	51	51	49								
van der Waalsstraat 35	3132TV	6000535	19,5		60	65	5000	59	60	58	58								
van der Waalsstraat 36	3132TM	8006381	4,5		52	60	3600	51	52	51	49								
van der Waalsstraat 37	3132TV	6000548	19,5		61	65	5000	60	61	58	58								
van der Waalsstraat 38	3132TM	8006380	4,5		52	60	3600	52	52	51	50								
van der Waalsstraat 40	3132TM	8006377	4,5		52	61	3900	52	52	51	50								
van der Waalsstraat 42	3132TM	8006376	4,5		53	61	3900	52	53	51	50								
van der Waalsstraat 44	3132TM	8006374	4,5		53	61	3900	53	53	51	50								
van der Waalsstraat 46	3132TN	6000454	4,5		53	63	4400	51	53	50	50								
van der Waalsstraat 48	3132TN	6000456	7,5		53	64	4700	52	53	51	51								
van der Waalsstraat 49	3132TK	8006409	4,5		54	66	7800	53	54	52	51								
van der Waalsstraat 50	3132TN	6000458	10,5		54	64	4700	53	54	52	52								
van der Waalsstraat 51	3132TK	8006408	4,5		54	65	5000	53	54	51	51								
van der Waalsstraat 52	3132TN	6000459	13,5		56	65	5000	55	56	53	53								
van der Waalsstraat 53	3132TK	8006405	4,5		53	65	5000	53	53	51	51								
van der Waalsstraat 54	3132TN	6000461	13,5		56	65	5000	54	56	53	53								
van der Waalsstraat 55	3132TK	8006404	4,5		53	65	5000	53	53	51	51								
van der Waalsstraat 56	3132TN	6000462	10,5		54	64	4700	53	54	52	52								
van der Waalsstraat 57	3132TK	6000358	1,5		49	62	4100	50	49	48	47								
van der Waalsstraat 58	3132TN	6000463	7,5		53	63	4400	52	53	51	50								
van der Waalsstraat 59	3132TK	6000360	7,5		52	64	4700	51	52	50	50								
van der Waalsstraat 60	3132TN	6000464	4,5		52	63	4400	51	52	50	50								
van der Waalsstraat 61	3132TK	6000362	7,5		52	64	4700	51	52	50	49								
van der Waalsstraat 62	3132TN	6000465	4,5		52	62	4100	51	52	49	50								
van der Waalsstraat 63	3132TK	6000363	7,5		53	63	4400	52	53	50	49								
van der Waalsstraat 64	3132TN	6000466	7,5		53	63	4400	51	53	51	50								
van der Waalsstraat 65	3132TK	6000366	7,5		53	63	4400	53	53	50	50								
van der Waalsstraat 66	3132TN	6000467	10,5		54	64	4700	53	54	51	51								
van der Waalsstraat 67	3132TK	6000367	4,5		53	62	4100	53	53	51	50								
van der Waalsstraat 68	3132TN	6000468	13,5		56	64	4700	54	56	53	53								
van der Waalsstraat 69	3132TK	6000369	7,5		52	62	4100	52	52	50	50								
van der Waalsstraat 70	3132TN	6000469	13,5		55	64	4700	54	55	52	52								
van der Waalsstraat 71	3132TK	6000371	13,5		55	65	5000	54	55	53	52								
van der Waalsstraat 72	3132TN	6000471	10,5		54	63	4400	52	54	51	51								
van der Waalsstraat 73	3132TK	6000372	13,5		55	65	5000	54	55	53	52								
van der Waalsstraat 74	3132TN	6000474	7,5		53	62	4100	51	53	51	50								
van der Waalsstraat 75	3132TK	6000375	13,5		55	65	5000	54	55	53	52								
van der Waalsstraat 76	3132TN	6000476	4,5		52	61	3900	51	52	49	50								
van der Waalsstraat 77	3132TK	6000377	13,5		55	65	5000	54	55	53	53								
van der Waalsstraat 78	3132TN	8006369	4,5		51	60	3600	50	51	48	48								
van der Waalsstraat 79	3132TK	6000378	13,5		55	65	5000	55	55	53	53								

Gemeente: Vlaardingen

Adres en postcode		ID Rekenmodel	Hoogte	Sanering (A/B/C) \ Nieuwe Intra (N)	Geluidsbelasting zonder aanvullende maatregelen (dB)	Geluidsbelasting standaard akoestische situatie (dB)	Reductiepunten	Streetwaarde (dB)	Toeikomsz zonder maatregelen	Variant 1	Variant 2								
van der Waalsstraat 80	3132TN	8006368	4,5		51	60	3600	50	51	48	48								
van der Waalsstraat 81	3132TK	6000380	13,5		55	63	4400	55	55	53	52								
van der Waalsstraat 82	3132TN	8006367	4,5		51	61	3900	50	51	48	48								
van der Waalsstraat 83	3132TK	6000382	19,5		59	65	5000	57	59	56	56								
van der Waalsstraat 84	3132TN	8006366	4,5		51	61	3900	50	51	48	48								
van der Waalsstraat 85	3132TK	6000383	19,5		59	64	4700	57	59	56	56								
van der Waalsstraat 86	3132TN	8006365	4,5		51	61	3900	50	51	48	48								
van der Waalsstraat 87	3132TK	6000385	19,5		59	64	4700	58	59	57	57								
van der Waalsstraat 89	3132TK	6000387	19,5		60	64	4700	58	60	57	57								
van der Waalsstraat 91	3132TK	6000389	19,5		60	65	5000	58	60	57	57								
van der Waalsstraat 93	3132TK	6000392	19,5		60	65	5000	59	60	58	58								
van der Waalsstraat 102	3132TP	6000099	7,5		52	64	4700	52	52	50	49								
van der Waalsstraat 104	3132TP	6000100	7,5		52	64	4700	51	52	49	49								
van der Waalsstraat 105	3132TL	8006396	4,5		54	66	7800	54	54	51	51								
van der Waalsstraat 106	3132TP	6000101	7,5		52	64	4700	51	52	49	49								
van der Waalsstraat 107	3132TL	8006395	4,5		54	66	7800	54	54	51	51								
van der Waalsstraat 108	3132TP	6000102	7,5		52	64	4700	51	52	49	49								
van der Waalsstraat 109	3132TL	8006394	7,5		55	66	7800	54	55	52	52								
van der Waalsstraat 110	3132TP	6000103	7,5		52	63	4400	51	52	49	49								
van der Waalsstraat 111	3132TL	8006393	1,5		53	65	5000	53	53	50	50								
van der Waalsstraat 112	3132TP	6000104	7,5		52	63	4400	51	52	49	49								
van der Waalsstraat 113	3132TL	6000393	1,5		48	63	4400	50	48	45	45								
van der Waalsstraat 114	3132TP	6000105	7,5		52	63	4400	51	52	49	49								
van der Waalsstraat 115	3132TL	6000396	7,5		51	64	4700	51	51	48	48								
van der Waalsstraat 116	3132TP	6000106	13,5		55	65	5000	54	55	52	52								
van der Waalsstraat 117	3132TL	6000398	7,5		51	62	4100	50	51	48	48								
van der Waalsstraat 118	3132TP	6000107	13,5		55	65	5000	54	55	52	52								
van der Waalsstraat 119	3132TL	6000400	7,5		51	62	4100	51	51	48	48								
van der Waalsstraat 120	3132TP	6000108	13,5		55	65	5000	54	55	52	52								
van der Waalsstraat 121	3132TL	6000402	7,5		51	64	4700	51	51	49	49								
van der Waalsstraat 122	3132TP	6000109	13,5		54	65	5000	53	54	52	52								
van der Waalsstraat 123	3132TL	6000403	7,5		52	64	4700	52	52	50	49								
van der Waalsstraat 124	3132TP	6000110	13,5		54	64	4700	53	54	52	51								
van der Waalsstraat 125	3132TL	6000405	7,5		52	61	3900	52	52	50	49								
van der Waalsstraat 126	3132TP	6000111	13,5		54	64	4700	53	54	51	51								
van der Waalsstraat 127	3132TL	6000406	13,5		54	65	5000	54	54	52	52								
van der Waalsstraat 128	3132TP	6000112	13,5		54	64	4700	53	54	51	51								
van der Waalsstraat 129	3132TL	6000408	13,5		54	65	5000	53	54	52	52								
van der Waalsstraat 131	3132TL	6000410	13,5		54	65	5000	54	54	52	51								
van der Waalsstraat 133	3132TL	6000412	13,5		55	65	5000	55	55	52	52								
van der Waalsstraat 135	3132TL	6000415	13,5		55	65	5000	55	55	52	52								
van der Waalsstraat 137	3132TL	6000416	13,5		54	63	4400	54	54	52	51								
van der Waalsstraat 139	3132TL	6000418	19,5		58	65	5000	56	58	55	55								
van der Waalsstraat 141	3132TL	6000419	19,5		58	64	4700	56	58	55	55								
van der Waalsstraat 143	3132TL	6000422	19,5		58	64	4700	57	58	56	56								
van der Waalsstraat 145	3132TL	6000423	19,5		59	64	4700	58	59	56	56								
van der Waalsstraat 147	3132TL	6000426	19,5		59	64	4700	58	59	57	57								
van der Waalsstraat 149	3132TL	6000428	19,5		63	68	8300	60	63	60	60								
van der Waalsstraat 161	3132TL	8006390	4,5		52	66	7800	52	52	49	49								
van der Waalsstraat 163	3132TL	8006389	4,5		52	66	7800	52	52	49	49								
van der Waalsstraat 165	3132TL	8006388	4,5		51	66	7800	51	51	49	49								
van der Waalsstraat 167	3132TL	8006387	4,5		51	66	7800	51	51	48	49								

Gemeente: Vlaardingen

Adres en postcode		ID Rekenmodel	Hoogte	Sanering (A/B/C) \ Nieuwe Infra (N)	Geluidsbelasting zonder aanvullende maatregelen (dB)	Geluidsbelasting standaard akoestische situatie (dB)	Reductiepunten	Streefwaarde (dB)	Toeekomst zonder maatregelen	Variant 1	Variant 2								
van der Werffstraat 1 a	3132WB	8006264	4,5		47	50	0	50	47	46	44								
van der Werffstraat 1 b	3132WB	8006263	4,5		52	52	1300	51	52	48	47								
van der Werffstraat 3 a	3132WB	8006257	4,5		49	50	0	50	49	47	46								
van der Werffstraat 3 c	3132WB	8006255	4,5		50	50	0	50	50	46	45								
van der Werffstraat 5 a	3132WB	8006242	4,5		51	51	1000	50	51	47	46								
van der Werffstraat 5 b	3132WB	8006241	4,5		50	51	1000	50	50	46	46								
van der Werffstraat 7 a	3132WB	8006240	4,5		49	54	1900	50	49	51	46								
van der Werffstraat 7 b	3132WB	8006239	10,5		53	53	1600	52	53	50	49								
van der Werffstraat 7 c	3132WB	8006238	10,5		53	53	1600	52	53	50	49								
van der Werffstraat 9 a	3132WB	8006237	10,5		53	53	1600	52	53	50	50								
van der Werffstraat 9 b	3132WB	8006236	10,5		52	53	1600	52	52	50	50								
van der Werffstraat 9 c	3132WB	8006235	10,5		55	55	2100	54	55	52	52								
van der Werffstraat 10	3132WC	6001053	2,5		48	55	2100	50	48	52	45								
van der Werffstraat 11 a	3132WB	8006266	7,5		52	53	1600	51	52	49	50								
van der Werffstraat 11 b	3132WB	8006265	7,5		52	53	1600	51	52	49	50								
van der Werffstraat 12	3132WC	6001074	2,5		47	53	1600	50	47	49	44								
van der Werffstraat 16	3132WC	6001089	2,5		47	50	0	50	47	47	44								
van der Werffstraat 18	3132WC	6001090	2,5		47	51	1000	50	47	48	44								
van der Werffstraat 20	3132WC	6001091	2,5		47	52	1300	50	47	48	44								
van der Werffstraat 22	3132WC	6001092	2,5		46	53	1600	50	46	48	44								
van der Werffstraat 24	3132WC	6001093	5,5		49	56	2400	50	49	52	46								
van der Werffstraat 26	3132WC	6001094	5,5		49	53	1600	50	49	49	46								
van der Werffstraat 28	3132WC	6001095	5,5		49	51	1000	50	49	48	47								
van der Werffstraat 30	3132WC	6001096	5,5		49	52	1300	50	49	49	47								
van der Werffstraat 32	3132WC	6001097	5,5		49	51	1000	50	49	48	46								
van der Werffstraat 34	3132WC	6001098	5,5		48	53	1600	50	48	49	46								
van der Werffstraat 35	3132WB	8006260	7,5		49	53	1600	50	49	46	46								
van der Werffstraat 36	3132WC	6001099	5,5		48	53	1600	50	48	49	46								
van der Werffstraat 37	3132WB	8006259	4,5		48	51	1000	50	48	45	45								
van der Werffstraat 38	3132WC	6001100	8,5		51	56	2400	50	51	53	48								
van der Werffstraat 39	3132WB	8006258	4,5		48	50	0	50	48	45	45								
van der Werffstraat 40	3132WC	6001101	8,5		51	54	1900	51	51	51	49								
van der Werffstraat 41	3132WB	8006254	4,5		48	50	0	50	48	45	45								
van der Werffstraat 42	3132WC	6001102	8,5		52	53	1600	51	52	50	49								
van der Werffstraat 43	3132WB	8006253	4,5		48	51	1000	50	48	45	45								
van der Werffstraat 44	3132WC	6001103	8,5		52	54	1900	51	52	50	49								
van der Werffstraat 45	3132WB	8006251	4,5		48	50	0	50	48	45	45								
van der Werffstraat 46	3132WC	6001104	8,5		51	53	1600	50	51	50	48								
van der Werffstraat 47	3132WB	8006250	4,5		48	55	2100	50	48	45	46								
van der Werffstraat 48	3132WC	6001105	8,5		51	54	1900	50	51	50	48								
van der Werffstraat 49	3132WB	8006248	4,5		48	55	2100	50	48	45	45								
van der Werffstraat 50	3132WC	6001106	8,5		50	54	1900	50	50	51	48								
van der Werffstraat 51	3132WB	8006247	4,5		48	56	2400	50	48	45	46								
van der Werffstraat 52	3132WD	6001107	2,5		48	52	1300	50	48	45	46								
van der Werffstraat 53	3132WB	8006246	4,5		48	55	2100	50	48	45	46								
van der Werffstraat 54	3132WD	6001109	2,5		49	53	1600	50	49	45	46								
van der Werffstraat 55	3132WB	8006245	4,5		48	55	2100	50	48	45	46								
van der Werffstraat 56	3132WD	6001111	2,5		48	52	1300	50	48	45	46								
van der Werffstraat 57	3132WB	8006243	4,5		48	55	2100	50	48	45	46								
van der Werffstraat 58	3132WD	6001113	2,5		47	52	1300	50	47	44	45								
van der Werffstraat 60	3132WD	6001115	2,5		47	53	1600	50	47	44	45								
van der Werffstraat 62	3132WD	6001116	2,5		48	55	2100	50	48	45	46								

Gemeente: Vlaardingen

Adres en postcode		ID Rekenmodel	Hoogte	Sanering (A/B/C) \ Nieuwe Intra (N)	Geluidsbelasting zonder aanvullende maatregelen [dB]	Geluidsbelasting standaard akoestische situatie [dB]	Reductiepunten	Streetwaarde [dB]	Toekomst zonder maatregelen	Variant 1	Variant 2								
van der Werffstraat 64	3132WD	6001118	2,5		48	55	2100	50	48	45	46								
van der Werffstraat 66	3132WD	6001121	2,5		49	57	2700	50	49	46	47								
van der Werffstraat 68	3132WD	6001123	2,5		49	58	3000	50	49	46	46								
van der Werffstraat 70	3132WD	6001124	2,5		54	60	3600	53	54	53	51								
van der Werffstraat 72	3132WD	6001127	5,5		50	54	1900	50	50	47	47								
van der Werffstraat 74	3132WD	6001128	5,5		50	55	2100	50	50	48	48								
van der Werffstraat 76	3132WD	6001131	5,5		50	54	1900	50	50	47	47								
van der Werffstraat 78	3132WD	6001133	5,5		49	55	2100	50	49	46	47								
van der Werffstraat 80	3132WD	6001134	5,5		49	55	2100	50	49	46	47								
van der Werffstraat 82	3132WD	6001137	5,5		50	56	2400	50	50	47	47								
van der Werffstraat 84	3132WD	6001139	5,5		50	57	2700	50	50	47	48								
van der Werffstraat 86	3132WD	6001140	5,5		51	58	3000	50	51	48	48								
van der Werffstraat 88	3132WD	6001142	5,5		50	59	3300	50	50	49	47								
van der Werffstraat 90	3132WD	6001146	5,5		55	60	3600	54	55	54	52								
van der Werffstraat 92	3132WE	6001147	8,5		53	57	2700	52	53	51	50								
van der Werffstraat 94	3132WE	6001149	8,5		53	58	3000	52	53	51	50								
van der Werffstraat 96	3132WE	6001150	8,5		53	58	3000	52	53	50	50								
van der Werffstraat 98	3132WE	6001153	8,5		53	58	3000	52	53	50	50								
van der Werffstraat 100	3132WE	6001054	8,5		53	58	3000	52	53	49	50								
van der Werffstraat 102	3132WE	6001056	8,5		53	59	3300	52	53	51	50								
van der Werffstraat 104	3132WE	6001059	8,5		53	59	3300	52	53	51	50								
van der Werffstraat 106	3132WE	6001061	8,5		51	59	3300	51	51	51	48								
van der Werffstraat 108	3132WE	6001062	8,5		53	60	3600	52	53	52	50								
van der Werffstraat 110	3132WE	6001066	8,5		56	61	3900	55	56	55	53								
van der Werffstraat 112	3132WE	6001067	11,5		56	59	3300	55	56	53	53								
van der Werffstraat 114	3132WE	6001069	11,5		56	59	3300	55	56	53	53								
van der Werffstraat 116	3132WE	6001070	11,5		55	59	3300	54	55	53	52								
van der Werffstraat 118	3132WE	6001072	11,5		55	60	3600	54	55	53	52								
van der Werffstraat 120	3132WE	6001076	11,5		55	60	3600	54	55	53	52								
van der Werffstraat 122	3132WE	6001077	11,5		55	61	3900	55	55	54	53								
van der Werffstraat 124	3132WE	6001080	11,5		56	61	3900	55	56	54	53								
van der Werffstraat 126	3132WE	6001082	11,5		54	61	3900	54	54	53	51								
van der Werffstraat 128	3132WE	6001084	11,5		56	61	3900	55	56	55	53								
van der Werffstraat 130	3132WE	6001086	11,5		58	62	4100	58	58	56	55								
van der Werffstraat 132	3132WG	6001154	2,5		49	55	2100	50	49	46	46								
van der Werffstraat 134	3132WG	6001155	2,5		48	53	1600	50	48	46	46								
van der Werffstraat 136	3132WG	6001156	2,5		48	53	1600	50	48	45	46								
van der Werffstraat 138	3132WG	6001157	2,5		48	52	1300	50	48	45	46								
van der Werffstraat 140	3132WG	6001158	2,5		48	52	1300	50	48	45	46								
van der Werffstraat 142	3132WG	6001159	2,5		48	53	1600	50	48	45	45								
van der Werffstraat 144	3132WG	6001160	2,5		47	53	1600	50	47	45	45								
van der Werffstraat 146	3132WG	6001161	5,5		51	56	2400	50	51	48	48								
van der Werffstraat 148	3132WG	6001162	5,5		50	55	2100	50	50	48	48								
van der Werffstraat 150	3132WG	6001163	5,5		50	54	1900	50	50	47	47								
van der Werffstraat 152	3132WG	6001164	5,5		50	53	1600	50	50	47	47								
van der Werffstraat 154	3132WG	6001165	5,5		50	53	1600	50	50	47	47								
van der Werffstraat 156	3132WG	6001166	5,5		50	54	1900	50	50	47	47								
van der Werffstraat 158	3132WG	6001167	5,5		49	54	1900	50	49	46	46								
van der Werffstraat 160	3132WG	6001168	8,5		53	58	3000	53	53	51	51								
van der Werffstraat 162	3132WG	6001169	8,5		52	56	2400	52	52	51	50								
van der Werffstraat 164	3132WG	6001170	8,5		52	55	2100	51	52	49	49								
van der Werffstraat 166	3132WG	6001171	8,5		52	55	2100	51	52	50	49								

Gemeente: Vlaardingen

Adres en postcode		ID Rekenmodel	Hoogte	Sanering (A/B/C) \ Nieuwe Infra (N)	Geluidsbelasting zonder aanvullende maatregelen [dB]	Geluidsbelasting standaard akoestische situatie [dB]	Reductiepunten	Streefwaarde [dB]	Toekomst zonder maatregelen	Variant 1	Variant 2								
van der Werffstraat 168	3132WG	6001172	8,5		52	55	2100	52	52	50	49								
van der Werffstraat 170	3132WG	6001173	8,5		53	56	2400	52	53	50	50								
van der Werffstraat 172	3132WG	6001174	8,5		51	55	2100	51	51	49	49								
van der Werffstraat 174	3132WH	6001175	2,5		46	51	1000	50	46	43	44								
van der Werffstraat 176	3132WH	6001176	2,5		47	52	1300	50	47	44	45								
van der Werffstraat 178	3132WH	6001178	2,5		48	52	1300	50	48	45	46								
van der Werffstraat 180	3132WH	6001181	2,5		48	52	1300	50	48	44	45								
van der Werffstraat 182	3132WH	6001182	2,5		48	54	1900	50	48	44	45								
van der Werffstraat 184	3132WH	6001185	2,5		48	55	2100	50	48	45	46								
van der Werffstraat 186	3132WH	6001187	2,5		49	55	2100	50	49	45	46								
van der Werffstraat 188	3132WH	6001189	2,5		48	57	2700	50	48	45	46								
van der Werffstraat 192	3132WH	6001193	2,5		52	60	3600	51	52	50	49								
van der Werffstraat 194	3132WH	6001195	5,5		48	52	1300	50	48	44	45								
van der Werffstraat 196	3132WH	6001197	5,5		49	53	1600	50	49	46	47								
van der Werffstraat 198	3132WH	6001198	5,5		50	53	1600	50	50	47	47								
van der Werffstraat 200	3132WH	6001200	5,5		49	54	1900	50	49	46	47								
van der Werffstraat 202	3132WH	6001203	5,5		50	55	2100	50	50	46	47								
van der Werffstraat 204	3132WH	6001205	5,5		50	56	2400	50	50	47	47								
van der Werffstraat 206	3132WH	6001207	5,5		51	56	2400	50	51	47	48								
van der Werffstraat 208	3132WH	6001208	5,5		50	58	3000	50	50	47	48								
van der Werffstraat 210	3132WH	6001210	5,5		51	59	3300	50	51	47	48								
van der Werffstraat 212	3132WH	6001213	5,5		53	61	3900	53	53	51	50								
van der Werffstraat 214	3132WH	6001215	8,5		50	56	2400	50	50	47	48								
van der Werffstraat 216	3132WH	6001217	8,5		52	57	2700	51	52	49	49								
van der Werffstraat 218	3132WH	6001219	8,5		52	57	2700	51	52	49	49								
van der Werffstraat 220	3132WH	6001220	8,5		52	58	3000	51	52	49	49								
van der Werffstraat 222	3132WH	6001222	8,5		52	59	3300	51	52	49	49								
van der Werffstraat 224	3132WH	6001225	8,5		53	57	2700	52	53	50	50								
van der Werffstraat 226	3132WH	6001227	8,5		52	59	3300	52	52	51	49								
van der Werffstraat 228	3132WH	6001228	8,5		52	60	3600	51	52	50	49								
van der Werffstraat 230	3132WH	6001230	8,5		51	60	3600	50	51	50	49								
van der Werffstraat 232	3132WH	6001234	8,5		55	61	3900	54	55	53	52								
van der Werffstraat 234	3132WH	6001235	11,5		55	59	3300	54	55	51	52								
van der Werffstraat 236	3132WH	6001237	11,5		55	57	2700	54	55	52	52								
van der Werffstraat 238	3132WH	6001239	11,5		55	58	3000	54	55	52	52								
van der Werffstraat 240	3132WH	6001240	11,5		55	58	3000	55	55	53	53								
van der Werffstraat 242	3132WH	6001243	11,5		56	58	3000	55	56	53	53								
van der Werffstraat 244	3132WH	6001244	11,5		56	59	3300	55	56	54	54								
van der Werffstraat 246	3132WH	6001247	11,5		56	59	3300	55	56	53	53								
van der Werffstraat 248	3132WH	6001249	11,5		56	59	3300	55	56	53	53								
van der Werffstraat 250	3132WH	6001251	11,5		55	59	3300	54	55	52	52								
van der Werffstraat 252	3132WH	6001254	11,5		58	63	4400	57	58	55	55								
van der Werffstraat 266	3132WJ	6001255	4,5		47	52	1300	50	47	44	45								
van der Werffstraat 268	3132WJ	6001256	4,5		49	53	1600	50	49	46	46								
van der Werffstraat 270	3132WJ	6001257	4,5		49	53	1600	50	49	46	46								
van der Werffstraat 272	3132WJ	6001258	4,5		49	53	1600	50	49	46	46								
van der Werffstraat 274	3132WJ	6001259	4,5		48	54	1900	50	48	46	46								
van der Werffstraat 276	3132WJ	6001260	4,5		48	54	1900	50	48	45	45								
van der Werffstraat 278	3132WJ	6001261	7,5		49	54	1900	50	49	46	46								
van der Werffstraat 280	3132WJ	6001262	7,5		50	54	1900	50	50	48	48								
van der Werffstraat 282	3132WJ	6001263	7,5		50	54	1900	50	50	48	48								
van der Werffstraat 284	3132WJ	6001264	7,5		50	54	1900	50	50	48	48								

Gemeente: Vlaardingen

Adres en postcode		ID Rekenmodel	Hoogte	Sanering (A/B/C) \ Nieuwe Intra (N)	Geluidsbelasting zonder aanvullende maatregelen (dB)	Geluidsbelasting standaard akoestische situatie (dB)	Reductiepunten	Streefwaarde (dB)	Toekomst zonder maatregelen	Variant 1	Variant 2							
van der Werffstraat 286	3132WJ	6001265	7,5		50	55	2100	50	50	48	48							
van der Werffstraat 288	3132WJ	6001266	7,5		50	54	1900	50	50	47	47							
van der Werffstraat 290	3132WJ	6001267	10,5		51	56	2400	51	51	49	49							
van der Werffstraat 292	3132WJ	6001268	10,5		53	56	2400	52	53	51	50							
van der Werffstraat 294	3132WJ	6001269	10,5		53	56	2400	52	53	50	50							
van der Werffstraat 296	3132WJ	6001270	10,5		53	56	2400	52	53	50	50							
van der Werffstraat 298	3132WJ	6001271	10,5		53	56	2400	52	53	50	50							
van der Werffstraat 300	3132WJ	6001272	10,5		53	57	2700	52	53	50	50							
van der Werffstraat 302	3132WJ	6001273	2,5		47	52	1300	50	47	43	44							
van der Werffstraat 304	3132WJ	6001274	2,5		47	52	1300	50	47	44	44							
van der Werffstraat 306	3132WJ	6001277	2,5		47	53	1600	50	47	44	45							
van der Werffstraat 308	3132WJ	6001279	2,5		47	54	1900	50	47	44	45							
van der Werffstraat 310	3132WJ	6001281	2,5		47	54	1900	50	47	44	44							
van der Werffstraat 312	3132WJ	6001282	2,5		47	55	2100	50	47	44	44							
van der Werffstraat 314	3132WJ	6001285	2,5		47	56	2400	50	47	44	45							
van der Werffstraat 316	3132WJ	6001287	2,5		48	57	2700	50	48	44	45							
van der Werffstraat 318	3132WJ	6001288	2,5		47	59	3300	50	47	44	44							
van der Werffstraat 320	3132WJ	6001290	2,5		49	60	3600	50	49	47	46							
van der Werffstraat 322	3132WK	6001293	5,5		48	53	1600	50	48	45	45							
van der Werffstraat 324	3132WK	6001295	5,5		48	54	1900	50	48	45	45							
van der Werffstraat 326	3132WK	6001297	5,5		48	54	1900	50	48	45	46							
van der Werffstraat 328	3132WK	6001299	5,5		49	55	2100	50	49	45	46							
van der Werffstraat 330	3132WK	6001300	5,5		49	55	2100	50	49	45	46							
van der Werffstraat 332	3132WK	6001303	5,5		49	56	2400	50	49	45	46							
van der Werffstraat 334	3132WK	6001304	5,5		49	57	2700	50	49	46	46							
van der Werffstraat 336	3132WK	6001306	5,5		49	58	3000	50	49	46	47							
van der Werffstraat 338	3132WK	6001308	5,5		49	59	3300	50	49	46	46							
van der Werffstraat 340	3132WK	6001312	5,5		50	60	3600	50	50	48	47							
van der Werffstraat 342	3132WK	6001313	8,5		50	58	3000	50	50	46	47							
van der Werffstraat 344	3132WK	6001314	8,5		50	58	3000	50	50	47	47							
van der Werffstraat 346	3132WK	6001317	8,5		50	58	3000	50	50	48	47							
van der Werffstraat 348	3132WK	6001318	8,5		50	58	3000	50	50	48	48							
van der Werffstraat 350	3132WK	6001321	8,5		51	59	3300	50	51	48	48							
van der Werffstraat 352	3132WK	6001323	8,5		51	59	3300	50	51	48	48							
van der Werffstraat 354	3132WK	6001325	8,5		51	59	3300	50	51	49	48							
van der Werffstraat 356	3132WK	6001326	8,5		50	60	3600	50	50	48	47							
van der Werffstraat 358	3132WK	6001328	8,5		51	61	3900	50	51	47	48							
van der Werffstraat 360	3132WK	6001331	8,5		52	61	3900	52	52	50	49							
van der Werffstraat 362	3132WK	6001333	11,5		52	58	3000	51	52	49	49							
van der Werffstraat 364	3132WK	6001334	11,5		53	56	2400	52	53	51	50							
van der Werffstraat 366	3132WK	6001336	11,5		54	57	2700	53	54	51	51							
van der Werffstraat 368	3132WK	6001339	11,5		54	57	2700	53	54	51	51							
van der Werffstraat 370	3132WK	6001341	11,5		53	57	2700	52	53	51	50							
van der Werffstraat 372	3132WK	6001342	11,5		52	60	3600	51	52	50	49							
van der Werffstraat 374	3132WK	6001345	11,5		53	61	3900	52	53	50	50							
van der Werffstraat 376	3132WK	6001347	11,5		52	61	3900	51	52	50	50							
van der Werffstraat 378	3132WK	6001348	11,5		53	61	3900	52	53	50	50							
van der Werffstraat 380	3132WK	6001350	11,5		55	62	4100	54	55	52	52							
van Leeuwenhoekstraat 11	3132RT	8006578	4,5		49	50	0	50	49	45	46							
van Leeuwenhoekstraat 13	3132RT	8006576	4,5		49	50	0	50	49	44	46							
van Leeuwenhoekstraat 15	3132RT	8006575	4,5		49	50	0	50	49	45	47							
van Leeuwenhoekstraat 21 -10,5	3132RT	7000485	10,5		51	53	4800	50	51	49	48							



Gemeente: Vlaardingen

Adres en postcode		ID Rekenmodel	Hoogte	Sanering (A/B/C) \ Nieuwe Intra (N)	Geluidsbelasting zonder aanvullende maatregelen (dB)	Geluidsbelasting standaard akoestische situatie (dB)	Reductiepunten	Streefwaarde (dB)	Toekomst zonder maatregelen	Variant 1	Variant 2								
van Leeuwenhoekstraat 37 -10,5	3132RT	7000486	10,5		51	52	3900	50	51	49	49								
van Leeuwenhoekstraat 53 -10,5	3132RT	7000492	10,5		52	53	4800	51	52	49	49								
van Leeuwenhoekstraat 69 -10,5	3132RT	7000487	10,5		52	53	4800	51	52	50	49								
van Oostervantstraat 13	3132HX	8006846	7,5		51	54	1900	50	51	49	48								
van Oostervantstraat 15	3132HX	8006843	7,5		50	54	1900	50	50	48	48								
van Oostervantstraat 17	3132HX	8006840	7,5		50	54	1900	50	50	47	47								
van Oostervantstraat 19	3132HX	8006839	4,5		48	51	1000	50	48	45	46								
van Oostervantstraat 21	3132HX	8006838	7,5		51	55	2100	50	51	48	49								
van Oostervantstraat 23	3132HX	8006837	7,5		52	56	2400	51	52	50	50								
van Oostervantstraat 25	3132HX	8006835	7,5		52	56	2400	52	52	50	50								
Van 't Hoffstraat 1 -10,5	3132TD	7000716	10,5		52	56	7200	51	52	49	49								
Van 't Hoffstraat 2	3132TE	6000195	4,5		46	50	0	50	46	43	44								
Van 't Hoffstraat 4	3132TE	6000207	7,5		48	56	2400	50	48	47	45								
Van 't Hoffstraat 6	3132TE	6000217	10,5		50	58	3000	50	50	47	47								
Van 't Hoffstraat 8	3132TE	6000219	13,5		53	59	3300	52	53	50	50								
Van 't Hoffstraat 10	3132TE	6000191	13,5		53	59	3300	52	53	50	50								
Van 't Hoffstraat 12	3132TE	6000192	10,5		50	58	3000	50	50	47	47								
Van 't Hoffstraat 16	3132TE	6000193	4,5		47	53	1600	50	47	44	44								
Van 't Hoffstraat 17 -10,5	3132TD	7000715	10,5		52	55	6300	51	52	50	49								
Van 't Hoffstraat 18	3132TE	6000194	4,5		47	53	1600	50	47	45	44								
Van 't Hoffstraat 20	3132TE	6000196	7,5		48	56	2400	50	48	47	45								
Van 't Hoffstraat 22	3132TE	6000197	10,5		50	58	3000	50	50	47	47								
Van 't Hoffstraat 24	3132TE	6000198	13,5		53	59	3300	52	53	50	50								
Van 't Hoffstraat 26	3132TE	6000199	13,5		53	58	3000	52	53	50	50								
Van 't Hoffstraat 28	3132TE	6000200	10,5		50	57	2700	50	50	48	47								
Van 't Hoffstraat 30	3132TE	6000201	7,5		48	56	2400	50	48	46	46								
Van 't Hoffstraat 32	3132TE	6000202	4,5		47	53	1600	50	47	44	44								
Van 't Hoffstraat 33 -10,5	3132TD	7000499	10,5		52	54	5700	51	52	51	48								
Van 't Hoffstraat 34	3132TE	6000203	4,5		47	53	1600	50	47	44	44								
Van 't Hoffstraat 36	3132TE	6000204	7,5		48	56	2400	50	48	45	45								
Van 't Hoffstraat 38	3132TE	6000205	10,5		50	57	2700	50	50	47	47								
Van 't Hoffstraat 40	3132TE	6000208	13,5		53	58	3000	52	53	50	50								
Van 't Hoffstraat 42	3132TE	6000210	13,5		53	58	3000	52	53	50	50								
Van 't Hoffstraat 44	3132TE	6000212	10,5		49	57	2700	50	49	47	47								
Van 't Hoffstraat 46	3132TE	6000213	7,5		48	56	2400	50	48	46	45								
Van 't Hoffstraat 48	3132TE	6000215	4,5		47	53	1600	50	47	44	44								
Van 't Hoffstraat 49 -10,5	3132TD	7000712	10,5		52	55	6300	51	52	51	48								
van Viandenstraat 1	3132VR	6000098	2,5		49	58	3000	50	49	55	46								
van Viandenstraat 2	3132VS	8006270	1,5		46	54	1900	50	46	50	44								
van Viandenstraat 3	3132VR	6000977	2,5		49	58	3000	50	49	55	46								
van Viandenstraat 4	3132VS	8006269	1,5		47	54	1900	50	47	51	44								
van Viandenstraat 5	3132VR	6000999	2,5		51	55	2100	50	51	50	48								
van Viandenstraat 6	3132VS	8006268	10,5		54	57	2700	53	54	54	51								
van Viandenstraat 7	3132VR	6001022	2,5		51	55	2100	50	51	51	48								
van Viandenstraat 8	3132VS	8006267	13,5		58	61	3900	57	58	58	55								
van Viandenstraat 9	3132VR	6001044	2,5		51	55	2100	50	51	51	48								
van Viandenstraat 10	3132VS	8006278	7,5		52	59	3300	51	52	56	48								
van Viandenstraat 11	3132VR	6000955	2,5		49	60	3600	50	49	57	46								
van Viandenstraat 12	3132VS	8006277	10,5		59	60	3600	58	59	57	55								
van Viandenstraat 13	3132VR	6000957	2,5		50	60	3600	50	50	58	47								
van Viandenstraat 14	3132VS	8006276	4,5		50	59	3300	50	50	56	46								
van Viandenstraat 15	3132VR	6000959	2,5		52	61	3900	51	52	58	47								

Gemeente: Vlaardingen

Adres en postcode		ID Rekenmodel	Hoogte	Sanering (A/B/C) \ Nieuwe Intra (N)	Geluidsbelasting zonder aanvullende maatregelen [dB]	Geluidsbelasting standaard akoestische situatie [dB]	Reductiepunten	Streefwaarde [dB]	Toekomst zonder maatregelen	Variant 1	Variant 2							
van Viandenstraat 16	3132VS	8006275	1,5		49	59	3300	50	49	56	45							
van Viandenstraat 17	3132VR	6000961	2,5		57	63	4400	57	57	60	50							
van Viandenstraat 18	3132VS	8006274	4,5		51	59	3300	50	51	56	46							
van Viandenstraat 19	3132VR	6000964	2,5		58	64	4700	57	58	61	51							
van Viandenstraat 20	3132VS	8006273	4,5		53	60	3600	52	53	57	47							
van Viandenstraat 21	3132VR	6000965	2,5		58	64	4700	57	58	61	51							
van Viandenstraat 22	3132VS	8006272	4,5		55	60	3600	54	55	58	49							
van Viandenstraat 23	3132VR	6000968	2,5		58	65	5000	58	58	62	53							
van Viandenstraat 24	3132VS	8006271	4,5		57	63	4400	56	57	60	52							
van Viandenstraat 25	3132VR	6000970	5,5		52	58	3000	51	52	55	48							
van Viandenstraat 27	3132VR	6000972	5,5		53	59	3300	52	53	55	50							
van Viandenstraat 29	3132VR	6000975	5,5		52	55	2100	51	52	51	49							
van Viandenstraat 31	3132VR	6000979	5,5		52	56	2400	51	52	52	49							
van Viandenstraat 33	3132VR	6000981	5,5		52	56	2400	51	52	52	49							
van Viandenstraat 35	3132VR	6000982	5,5		51	60	3600	51	51	57	48							
van Viandenstraat 37	3132VR	6000985	5,5		55	61	3900	54	55	58	51							
van Viandenstraat 39	3132VR	6000987	5,5		54	62	4100	54	54	59	50							
van Viandenstraat 41	3132VR	6000989	5,5		58	64	4700	57	58	60	53							
van Viandenstraat 43	3132VR	6000991	5,5		59	64	4700	58	59	61	55							
van Viandenstraat 45	3132VR	6000992	5,5		59	65	5000	58	59	62	55							
van Viandenstraat 47	3132VR	6000995	5,5		60	65	5000	59	60	62	56							
van Viandenstraat 49	3132VS	6000998	8,5		54	59	3300	53	54	56	50							
van Viandenstraat 51	3132VS	6001002	8,5		55	59	3300	54	55	57	51							
van Viandenstraat 53	3132VS	6001004	8,5		53	56	2400	53	53	52	51							
van Viandenstraat 55	3132VS	6001005	8,5		54	57	2700	53	54	53	51							
van Viandenstraat 57	3132VS	6001007	8,5		54	57	2700	53	54	53	51							
van Viandenstraat 59	3132VS	6001009	8,5		54	61	3900	53	54	58	50							
van Viandenstraat 61	3132VS	6001011	8,5		56	62	4100	55	56	59	51							
van Viandenstraat 63	3132VS	6001014	8,5		56	62	4100	55	56	60	50							
van Viandenstraat 65	3132VS	6001016	8,5		59	64	4700	58	59	61	55							
van Viandenstraat 67	3132VS	6001018	8,5		61	65	5000	60	61	62	56							
van Viandenstraat 69	3132VS	6001020	8,5		61	65	5000	60	61	62	57							
van Viandenstraat 71	3132VS	6001023	8,5		62	68	8300	62	62	64	59							
van Viandenstraat 73	3132VS	6001026	11,5		55	60	3600	54	55	57	51							
van Viandenstraat 75	3132VS	6001028	11,5		55	60	3600	54	55	57	52							
van Viandenstraat 77	3132VS	6001031	11,5		55	60	3600	54	55	57	51							
van Viandenstraat 79	3132VS	6001033	11,5		56	61	3900	55	56	58	51							
van Viandenstraat 81	3132VS	6001035	11,5		56	61	3900	55	56	58	51							
van Viandenstraat 83	3132VS	6001036	11,5		56	62	4100	56	56	59	52							
van Viandenstraat 85	3132VS	6001038	11,5		58	62	4100	57	58	60	53							
van Viandenstraat 87	3132VS	6001041	11,5		58	63	4400	58	58	60	53							
van Viandenstraat 89	3132VS	6001043	11,5		61	65	5000	60	61	62	56							
van Viandenstraat 91	3132VS	6001047	11,5		62	65	5000	62	62	62	58							
van Viandenstraat 93	3132VS	6001049	11,5		63	66	7800	62	63	63	58							
van Viandenstraat 95	3132VS	6001052	11,5		64	69	8600	64	64	65	60							
van Wesembekestraat 1 -10,5	3132XV	7000131	10,5		52	54	5700	51	52	51	49							
van Wesembekestraat 2	3132XZ	8006202	7,5		48	50	0	50	48	46	45							
van Wesembekestraat 16	3132XZ	8006203	7,5		48	50	0	50	48	46	44							
van Wesembekestraat 25 -10,5	3132XV	7000310	10,5		50	51	3000	50	50	47	47							
van Wesembekestraat 41 -10,5	3132XV	7000309	10,5		49	50	0	50	49	45	46							
van Wesembekestraat 65 -10,5	3132XW	7000134	10,5		51	52	3900	50	51	47	46							
van Wesembekestraat 81 -10,5	3132XW	7000308	10,5		52	53	4800	51	52	48	46							

Gemeente: Vlaardingen

Adres en postcode		ID Rekenmodel	Hoogte	Sanering (A/B/C) \ Nieuwe Intra (N)	Geluidsbelasting zonder aanvullende maatregelen [dB]	Geluidsbelasting standaard akoestische situatie [dB]	Reductiepunten	Streetwaarde [dB]	Toekomst zonder maatregelen	Variant 1	Variant 2							
van Wesembekestraat 125 -10,5	3132XX	7000136	10,5		49	50	0	50	49	45	45							
van Wesembekestraat 141 -10,5	3132XX	7000306	10,5		49	50	0	50	49	46	45							
van Wesembekestraat 165 -10,5	3132XX	7000135	10,5		51	51	3000	50	51	47	47							
van Wesembekestraat 181 -10,5	3132XX	7000307	10,5		52	52	3900	50	52	48	48							
Witte van Haemstedestraat 1	3132HZ	8006822	7,5		50	53	1600	50	50	47	47							
Witte van Haemstedestraat 3	3132HZ	8006819	7,5		50	52	1300	50	50	47	47							
Witte van Haemstedestraat 5	3132HZ	8006818	4,5		49	50	0	50	49	46	47							
Witte van Haemstedestraat 11	3132HZ	8006833	7,5		49	52	1300	50	49	45	46							
Witte van Haemstedestraat 13	3132HZ	8006832	7,5		51	54	1900	50	51	47	48							
Witte van Haemstedestraat 15	3132HZ	8006827	4,5		46	50	0	50	46	44	44							
Witte van Haemstedestraat 17	3132HZ	8006826	4,5		47	50	0	50	47	44	44							
Witte van Haemstedestraat 19	3132HZ	8006825	4,5		47	50	0	50	47	44	44							
Witte van Haemstedestraat 21	3132HZ	8006821	4,5		47	50	0	50	47	45	45							
Zeemanstraat 5	3132TR	8006349	4,5		47	51	1000	50	47	43	44							
Zeemanstraat 7	3132TR	8006348	4,5		46	50	0	50	46	43	44							
Zeemanstraat 17	3132TR	8006360	4,5		47	53	1600	50	47	45	45							
Zeemanstraat 19	3132TR	8006357	4,5		46	52	1300	50	46	42	43							
Zeemanstraat 21	3132TR	8006356	4,5		46	52	1300	50	46	43	44							
Zeemanstraat 23	3132TR	8006355	4,5		48	52	1300	50	48	43	45							
Zeemanstraat 25	3132TR	8006354	4,5		49	52	1300	50	49	44	46							
Zeemanstraat 27	3132TR	8006353	4,5		48	52	1300	50	48	43	45							
Zeemanstraat 68	3132TT	6000491	4,5		47	53	1600	50	47	44	45							
Zeemanstraat 70	3132TT	6000493	7,5		48	55	2100	50	48	46	46							
Zeemanstraat 72	3132TT	6000495	10,5		50	58	3000	50	50	47	47							
Zeemanstraat 74	3132TT	6000498	13,5		53	59	3300	52	53	50	50							
Zeemanstraat 76	3132TT	6000499	13,5		53	59	3300	52	53	50	50							
Zeemanstraat 78	3132TT	6000500	10,5		50	58	3000	50	50	47	47							
Zeemanstraat 80	3132TT	6000501	7,5		49	56	2400	50	49	46	46							
Zeemanstraat 82	3132TT	6000502	4,5		47	53	1600	50	47	45	45							
Zeemanstraat 84	3132TT	6000503	4,5		47	53	1600	50	47	44	45							
Zeemanstraat 86	3132TT	6000504	7,5		49	56	2400	50	49	46	46							
Zeemanstraat 88	3132TT	6000505	10,5		50	58	3000	50	50	47	47							
Zeemanstraat 90	3132TT	6000506	13,5		53	59	3300	52	53	50	50							
Zeemanstraat 92	3132TT	6000507	13,5		53	59	3300	52	53	50	50							
Zeemanstraat 94	3132TT	6000508	10,5		50	58	3000	50	50	47	47							
Zeemanstraat 96	3132TT	6000509	7,5		48	56	2400	50	48	46	46							
Zeemanstraat 98	3132TT	6000510	4,5		47	54	1900	50	47	44	45							
Zeemanstraat 100	3132TT	6000477	4,5		47	54	1900	50	47	44	45							
Zeemanstraat 102	3132TT	6000478	7,5		48	56	2400	50	48	46	46							
Zeemanstraat 104	3132TT	6000479	10,5		50	58	3000	50	50	47	47							
Zeemanstraat 106	3132TT	6000480	13,5		53	59	3300	52	53	50	50							
Zeemanstraat 108	3132TT	6000482	13,5		53	59	3300	52	53	50	50							
Zeemanstraat 110	3132TT	6000484	10,5		50	57	2700	50	50	47	47							
Zeemanstraat 112	3132TT	6000486	7,5		48	56	2400	50	48	46	45							
Zeemanstraat 114	3132TT	6000487	4,5		47	53	1600	50	47	44	44							

# Resultaten doelmatigheidsafweging per variant

Gemeente: Vlaardingen

Adres en postcode		ID Rekenmodel	Hoogte	Sanering (A/B/C) \ Nieuwe Intra (N)	Geluidsbelasting zonder aanvullende maatregelen [dB]	Geluidsbelasting standaard akoestische situatie [dB]	Reductiepunten	Streefwaarde [dB]	Toekomst zonder maatregelen	Variant 1	Variant 2	Variant 3						
Adriaan Pauwstraat 112 -10,5	3135RG	7000045	10,5		52	53	8000	52	52	52	52	52						
Anthony Knottenbeltsingel 2	3135HD	8004640	4,5		52	53	1600	50	52	47	47	47						
Anthony Knottenbeltsingel 5	3135HC	8004653	7,5		56	58	3000	50	56	48	47	48						
Anthony Knottenbeltsingel 6	3135HD	8004628	7,5		55	57	2700	50	55	50	50	50						
Anthony Knottenbeltsingel 8	3135HD	8004627	7,5		56	57	2700	51	56	50	50	50						
Anthony Knottenbeltsingel 9	3135HC	8004651	7,5		56	57	2700	51	56	50	50	50						
Anthony Knottenbeltsingel 11	3135HC	8004663	7,5		55	57	2700	50	55	47	46	47						
Anthony Knottenbeltsingel 12	3135HD	8004649	7,5		56	57	2700	51	56	51	50	51						
Anthony Knottenbeltsingel 14	3135HD	8004647	7,5		56	58	3000	50	56	47	46	47						
Anthony Knottenbeltsingel 15	3135HC	8004661	7,5		55	56	2400	51	55	51	51	51						
Anthony Knottenbeltsingel 16	3135HD	8004646	7,5		56	57	2700	51	56	50	50	50						
Anthony Knottenbeltsingel 17	3135HC	8004660	7,5		55	56	2400	50	55	50	50	50						
Anthony Knottenbeltsingel 18	3135HD	8004645	7,5		56	57	2700	51	56	50	50	50						
Anthony Knottenbeltsingel 19	3135HC	8004659	7,5		56	57	2700	51	56	50	50	50						
Anthony Knottenbeltsingel 20	3135HD	8004644	7,5		55	57	2700	51	55	50	49	49						
Anthony Knottenbeltsingel 21	3135HC	8004657	7,5		55	57	2700	50	55	46	45	45						
Anthony Knottenbeltsingel 22	3135HD	8004643	7,5		56	57	2700	51	56	50	50	50						
Anthony Knottenbeltsingel 23	3135HC	8004656	7,5		56	57	2700	51	56	51	50	50						
Anthony Knottenbeltsingel 24	3135HD	8004642	7,5		56	58	3000	50	56	47	46	47						
Anthony Knottenbeltsingel 25	3135HC	8004655	7,5		56	57	2700	51	56	50	50	50						
Anthony Knottenbeltsingel 34	3135HD	8004639	7,5		53	55	2100	50	53	48	48	48						
Anthony Knottenbeltsingel 36	3135HD	8004638	7,5		52	54	1900	50	52	48	47	47						
Anthony Knottenbeltsingel 38	3135HD	8004637	7,5		52	54	1900	50	52	48	48	48						
Anthony Knottenbeltsingel 40	3135HD	8004636	7,5		52	54	1900	50	52	47	47	47						
Anthony Knottenbeltsingel 42	3135HD	8004635	7,5		52	54	1900	50	52	47	47	47						
Anthony Knottenbeltsingel 44	3135HD	8004634	7,5		51	53	1600	50	51	47	47	47						
Anthony Knottenbeltsingel 46	3135HD	8004633	7,5		51	53	1600	50	51	46	46	46						
Asterstraat 1	3135HA	8004689	7,5		53	55	2100	50	53	49	49	49						
Asterstraat 2 -4,5	3135HB	7000918	4,5		50	51	1000	50	50	46	46	46						
Asterstraat 19	3135HA	8004690	7,5		56	57	2700	51	56	49	49	49						
Asterstraat 26	3135HB	8004673	7,5		54	55	2100	50	54	49	49	49						
Asterstraat 28	3135HB	8004672	7,5		54	55	2100	50	54	48	48	48						
Asterstraat 30 -10,5	3135HB	7000881	10,5		55	56	2400	50	55	50	50	50						
Asterstraat 38	3135HB	8004671	7,5		55	55	2100	51	55	49	49	49						
Asterstraat 40	3135HB	8004670	7,5		55	56	2400	51	55	50	50	50						
Asterstraat 42	3135HB	8004669	7,5		53	54	1900	50	53	49	49	49						
Asterstraat 44	3135HB	8004668	7,5		53	54	1900	50	53	49	48	48						
Azaleastraat 60 -10,5	3135VA	7000637	10,5		55	56	14400	51	55	49	48	48						
Begoniastraat 3	3135XA	8001965	7,5		57	59	3300	50	57	49	48	49						
Begoniastraat 4	3135XB	8001949	7,5		58	60	3600	50	58	49	48	48						
Begoniastraat 5	3135XA	8001964	7,5		57	59	3300	50	57	49	48	48						
Begoniastraat 6	3135XB	8001948	7,5		58	60	3600	50	58	49	48	49						
Begoniastraat 8	3135XB	8001947	7,5		58	60	3600	51	58	49	48	49						
Begoniastraat 35 -4,5	3135XA	7000111	4,5		50	52	1300	50	50	46	45	45						
Beukestraat 9	3134VA	8005718	7,5		50	51	1000	50	50	48	48	48						
Beukestraat 11	3134VA	8005733	7,5		50	51	1000	50	50	48	48	48						
Beukestraat 13	3134VA	8005731	7,5		50	51	1000	50	50	48	48	48						

Gemeente: Vlaardingen

Adres en postcode		ID Rekenmodel	Hoogte	Sanering (A/B/C) \ Nieuwe Intra (N)	Geluidsbelasting zonder aanvullende maatregelen [dB]	Geluidsbelasting standaard akoestische situatie [dB]	Reductiepunten	Streefwaarde [dB]	Toekomst zonder maatregelen	Variant 1	Variant 2	Variant 3						
Beukestraat 15	3134VA	8005729	7,5		50	51	1000	50	50	47	47	47						
Beukestraat 22	3134VA	8005724	7,5		50	51	1000	50	50	47	47	47						
Boterbloemstraat 1 A-10,5	3135VB	7000574	10,5		55	57	5400	50	55	48	48	48						
Boterbloemstraat 5 A-10,5	3135VB	7000097	10,5		54	56	4800	50	54	46	45	46						
Boterbloemstraat 9 A-10,5	3135VB	7000098	10,5		53	56	4800	50	53	46	46	46						
Boterbloemstraat 13 A-10,5	3135VC	7000521	10,5		53	55	4200	50	53	46	46	46						
Buizengat 1	3134AG	8006081	7,5		51	52	1300	50	51	49	49	49						
Buizengat 2	3134AG	8006080	7,5		51	52	1300	50	51	47	47	47						
Buizengat 3	3134AG	8006079	7,5		50	51	1000	50	50	47	47	47						
Buizengat 6	3134AG	8006076	7,5		50	51	1000	50	50	46	46	46						
Buizengat 8	3134AG	8006074	10,5		51	52	1300	50	51	49	49	49						
Buizengat 13	3134AG	8006085	7,5		49	50	0	50	49	46	46	46						
Buizengat 14	3134AG	8006084	7,5		50	50	0	50	50	46	46	46						
Buizengat 15	3134AG	8006083	7,5		50	51	1000	50	50	46	46	46						
Buizengat 16	3134AG	8006082	7,5		50	51	1000	50	50	48	48	48						
Burgemeester A. van Walsumlaan 1	3135WD	6001988	4,5		62	65	5000	51	62	50	49	50						
Burgemeester A. van Walsumlaan 1 A	3135WD	6002007	7,5		58	60	3600	50	58	49	48	49						
Burgemeester A. van Walsumlaan 2	3135WP	8002079	1,5		57	60	3600	50	57	46	45	46						
Burgemeester A. van Walsumlaan 3	3135WD	6002020	4,5		63	65	5000	51	63	50	48	49						
Burgemeester A. van Walsumlaan 4	3135WP	8002077	7,5		58	60	3600	50	58									
Burgemeester A. van Walsumlaan 5	3135WD	6002047	4,5		63	66	7800	51	63	51	49	50						
Burgemeester A. van Walsumlaan 6	3135WP	8002073	1,5		58	61	3900	50	58	48	47	47						
Burgemeester A. van Walsumlaan 7	3135WD	6002070	4,5		56	58	3000	50	56	48	47	48						
Burgemeester A. van Walsumlaan 8	3135WP	8002072	1,5		58	61	3900	50	58	48	47	47						
Burgemeester A. van Walsumlaan 9	3135WD	6002095	4,5		56	58	3000	50	56	48	47	48						
Burgemeester A. van Walsumlaan 10	3135WP	8002105	1,5		58	61	3900	50	58	47	46	47						
Burgemeester A. van Walsumlaan 11	3135WD	6001997	4,5		55	58	3000	50	55	48	47	48						
Burgemeester A. van Walsumlaan 12	3135WP	8002101	1,5		58	61	3900	50	58	46	45	45						
Burgemeester A. van Walsumlaan 13	3135WD	6002000	4,5		63	65	5000	51	63	51	49	50						
Burgemeester A. van Walsumlaan 14	3135WP	8002099	1,5		58	61	3900	50	58	47	46	47						
Burgemeester A. van Walsumlaan 15	3135WD	6002002	4,5		63	65	5000	51	63	51	49	50						
Burgemeester A. van Walsumlaan 17	3135WD	6002004	4,5		63	66	7800	51	63	51	49	50						
Burgemeester A. van Walsumlaan 19	3135WD	6002005	4,5		63	66	7800	51	63	51	49	50						
Burgemeester A. van Walsumlaan 21	3135WD	6002009	4,5		63	66	7800	51	63	50	48	50						
Burgemeester A. van Walsumlaan 23	3135WD	6002011	7,5		62	65	5000	52	62	51	50	51						
Burgemeester A. van Walsumlaan 25	3135WD	6002014	7,5		63	66	7800	52	63	51	50	51						
Burgemeester A. van Walsumlaan 27	3135WD	6002017	7,5		64	67	8100	53	64	52	50	51						
Burgemeester A. van Walsumlaan 29	3135WD	6002019	7,5		57	59	3300	50	57	49	48	48						
Burgemeester A. van Walsumlaan 31	3135WD	6002022	7,5		57	60	3600	50	57	49	48	49						
Burgemeester A. van Walsumlaan 33	3135WD	6002025	7,5		57	59	3300	50	57	49	47	48						
Burgemeester A. van Walsumlaan 35	3135WD	6002027	7,5		63	66	7800	53	63	52	50	51						
Burgemeester A. van Walsumlaan 37	3135WD	6002030	7,5		63	66	7800	53	63	52	51	51						
Burgemeester A. van Walsumlaan 39	3135WD	6002031	7,5		64	66	7800	53	64	52	51	52						
Burgemeester A. van Walsumlaan 41	3135WD	6002033	7,5		64	66	7800	53	64	53	51	52						
Burgemeester A. van Walsumlaan 43	3135WD	6002037	7,5		64	67	8100	53	64	53	51	52						
Burgemeester A. van Walsumlaan 47	3135WD	6002040	10,5		64	66	7800	53	64	53	51	52						
Burgemeester A. van Walsumlaan 49	3135WD	6002042	10,5		65	67	8100	54	65	54	51	53						
Burgemeester A. van Walsumlaan 51	3135WD	6002048	10,5		59	61	3900	50	59	50	48	49						
Burgemeester A. van Walsumlaan 53	3135WD	6002050	10,5		59	62	4100	50	59	50	48	49						
Burgemeester A. van Walsumlaan 55	3135WD	6002054	10,5		59	61	3900	50	59	50	48	49						
Burgemeester A. van Walsumlaan 57	3135WE	6002055	10,5		64	67	8100	54	64	54	51	53						
Burgemeester A. van Walsumlaan 59	3135WD	6002058	10,5		64	67	8100	54	64	54	52	53						

Gemeente: Vlaardingen

Adres en postcode		ID Rekenmodel	Hoogte	Sanering (A B C) \ Nieuwe Intra (N)	Geluidsbelasting zonder aanvullende maatregelen [dB]	Geluidsbelasting standaard akoestische situatie [dB]	Reductiepunten	Streetwaarde [dB]	Toekomst zonder maatregelen	Variant 1	Variant 2	Variant 3							
Burgemeester A. van Walsumlaan 61	3135WD	6002059	10,5		64	67	8100	54	64	54	52	53							
Burgemeester A. van Walsumlaan 63	3135WD	6002061	10,5		64	67	8100	54	64	54	52	53							
Burgemeester A. van Walsumlaan 65	3135WD	6002063	10,5		64	67	8100	54	64	54	52	53							
Burgemeester A. van Walsumlaan 67	3135WE	6002067	13,5		64	67	8100	54	64	55	52	53							
Burgemeester A. van Walsumlaan 69	3135WE	6002069	13,5		64	67	8100	54	64	55	52	53							
Burgemeester A. van Walsumlaan 71	3135WE	6002072	13,5		64	67	8100	55	64	55	52	53							
Burgemeester A. van Walsumlaan 73	3135WE	6002075	13,5		65	67	8100	55	65	55	52	54							
Burgemeester A. van Walsumlaan 75	3135WE	6002076	13,5		65	67	8100	55	65	55	52	54							
Burgemeester A. van Walsumlaan 77	3135WE	6002079	16,5		65	67	8100	55	65	56	52	55							
Burgemeester A. van Walsumlaan 79	3135WE	6002081	16,5		65	67	8100	56	65	56	53	55							
Burgemeester A. van Walsumlaan 81	3135WE	6002084	16,5		65	67	8100	56	65	57	53	55							
Burgemeester A. van Walsumlaan 83	3135WE	6002085	16,5		65	67	8100	56	65	57	53	55							
Burgemeester A. van Walsumlaan 85	3135WE	6002088	16,5		65	68	8300	56	65	57	53	56							
Burgemeester A. van Walsumlaan 87	3135WE	6002090	19,5		65	67	8100	57	65	57	53	56							
Burgemeester A. van Walsumlaan 89	3135WE	6002092	19,5		65	67	8100	57	65	58	54	56							
Burgemeester A. van Walsumlaan 91	3135WE	6002097	19,5		65	68	8300	58	65	58	54	57							
Burgemeester A. van Walsumlaan 93	3135WE	6002099	19,5		65	68	8300	58	65	58	54	57							
Burgemeester A. van Walsumlaan 95	3135WE	6002100	19,5		65	68	8300	58	65	58	54	57							
Burgemeester A. van Walsumlaan 97	3135WE	6002103	22,5		65	68	8300	58	65	59	55	57							
Burgemeester A. van Walsumlaan 99	3135WE	6002105	22,5		65	68	8300	58	65	59	55	57							
Burgemeester A. van Walsumlaan 101	3135WE	6001990	22,5		65	68	8300	58	65	59	55	58							
Burgemeester A. van Walsumlaan 103	3135WE	6001991	22,5		65	68	8300	58	65	60	56	58							
Burgemeester A. van Walsumlaan 105	3135WE	6001995	22,5		65	68	8300	59	65	60	56	58							
Burgemeester A. van Walsumlaan 181	3135WG	6002108	4,5		59	61	3900	50	59	48	46	47							
Burgemeester A. van Walsumlaan 183	3135WG	6002109	4,5		60	62	4100	50	60	48	46	47							
Burgemeester A. van Walsumlaan 185	3135WG	6002112	4,5		60	63	4400	50	60	49	47	48							
Burgemeester A. van Walsumlaan 187	3135WG	6002114	4,5		61	63	4400	51	61	50	48	49							
Burgemeester A. van Walsumlaan 189	3135WG	6002116	4,5		61	64	4700	52	61	53	52	52							
Burgemeester A. van Walsumlaan 191	3135WG	6002118	7,5		60	62	4100	50	60	49	48	49							
Burgemeester A. van Walsumlaan 193	3135WG	6002120	7,5		60	63	4400	50	60	49	48	49							
Burgemeester A. van Walsumlaan 195	3135WG	6002122	7,5		61	64	4700	51	61	50	48	49							
Burgemeester A. van Walsumlaan 197	3135WG	6002123	7,5		62	64	4700	53	62	54	53	53							
Burgemeester A. van Walsumlaan 199	3135WG	6002125	7,5		62	65	5000	53	62	54	53	54							
Burgemeester A. van Walsumlaan 200	3135WP	8002095	1,5		56	58	3000	50	56	47	46	46							
Burgemeester A. van Walsumlaan 201	3135WG	6002127	10,5		60	62	4100	53	60	54	53	53							
Burgemeester A. van Walsumlaan 203	3135WG	6002129	10,5		60	63	4400	50	60	50	47	48							
Burgemeester A. van Walsumlaan 205	3135WG	6002132	10,5		61	64	4700	51	61	51	48	49							
Burgemeester A. van Walsumlaan 207	3135WG	6002133	10,5		62	64	4700	54	62	55	54	54							
Burgemeester A. van Walsumlaan 209	3135WG	6002136	10,5		62	65	5000	55	62	56	54	55							
Burgemeester A. van Walsumlaan 210	3135WP	8002088	4,5		54	56	2400	50	54										
Burgemeester A. van Walsumlaan 211	3135WH	6002138	13,5		60	63	4400	54	60	55	53	54							
Burgemeester A. van Walsumlaan 213	3135WH	6002140	13,5		61	63	4400	54	61	56	54	55							
Burgemeester A. van Walsumlaan 215	3135WH	6002142	13,5		62	64	4700	55	62	56	54	55							
Burgemeester A. van Walsumlaan 217	3135WH	6002143	13,5		62	65	5000	55	62	57	55	56							
Burgemeester A. van Walsumlaan 219	3135WH	6002145	13,5		63	65	5000	56	63	57	55	56							
Burgemeester A. van Walsumlaan 221	3135WH	6002147	16,5		61	63	4400	55	61	56	54	56							
Burgemeester A. van Walsumlaan 223	3135WH	6002150	16,5		61	64	4700	55	61	57	55	56							
Burgemeester A. van Walsumlaan 225	3135WH	6002152	16,5		62	64	4700	56	62	57	55	56							
Burgemeester A. van Walsumlaan 227	3135WH	6002154	16,5		63	65	5000	57	63	58	56	57							
Burgemeester A. van Walsumlaan 229	3135WH	6002156	16,5		63	66	7800	57	63	59	56	58							
Burgemeester A. van Walsumlaan 231	3135WH	6002158	19,5		61	64	4700	56	61	58	55	57							
Burgemeester A. van Walsumlaan 233	3135WH	6002159	19,5		62	64	4700	57	62	58	56	57							

Gemeente: Vlaardingen

Adres en postcode		ID Rekenmodel	Hoogte	Sanering (A/B/C) \ Nieuwe Intra (N)	Geluidsbelasting zonder aanvullende maatregelen (dB)	Geluidsbelasting standaard akoestische situatie (dB)	Reductiepunten	Streetwaarde (dB)	Toekomst zonder maatregelen	Variant 1	Variant 2	Variant 3						
Burgemeester A. van Walsumlaan 235	3135WH	6002161	19,5		62	64	4700	57	62	58	56	58						
Burgemeester A. van Walsumlaan 237	3135WH	6002164	19,5		63	65	5000	58	63	59	57	58						
Burgemeester A. van Walsumlaan 239	3135WH	6002165	19,5		63	66	7800	58	63	60	57	59						
Burgemeester A. van Walsumlaan 241	3135WH	6002167	22,5		61	64	4700	57	61	58	56	58						
Burgemeester A. van Walsumlaan 243	3135WH	6002170	22,5		62	64	4700	58	62	59	57	58						
Burgemeester A. van Walsumlaan 245	3135WH	6002171	22,5		62	65	5000	58	62	60	57	59						
Burgemeester A. van Walsumlaan 247	3135WH	6002174	22,5		63	65	5000	58	63	60	58	59						
Burgemeester A. van Walsumlaan 249	3135WH	6002176	22,5		63	66	7800	59	63	61	58	60						
Burgemeester A. van Walsumlaan 251	3135WJ	8002127	7,5		61	63	4400	53	61	54	53	53						
Burgemeester A. van Walsumlaan 253	3135WJ	8002125	7,5		61	64	4700	53	61	54	53	53						
Burgemeester A. van Walsumlaan 255	3135WJ	8002123	7,5		62	64	4700	53	62	54	53	54						
Burgemeester A. van Walsumlaan 257	3135WJ	8002121	7,5		62	64	4700	53	62	54	53	54						
Burgemeester A. van Walsumlaan 259	3135WJ	8002120	7,5		62	64	4700	53	62	54	53	53						
Burgemeester A. van Walsumlaan 275	3135WJ	6002178	4,5		57	60	3600	50	57	50	49	49						
Burgemeester A. van Walsumlaan 277	3135WJ	6002179	4,5		58	60	3600	53	58	54	53	53						
Burgemeester A. van Walsumlaan 279	3135WJ	6002181	4,5		58	61	3900	52	58	53	52	53						
Burgemeester A. van Walsumlaan 281	3135WJ	6002183	4,5		59	61	3900	53	59	54	53	53						
Burgemeester A. van Walsumlaan 283	3135WJ	6002185	4,5		59	62	4100	53	59	54	53	53						
Burgemeester A. van Walsumlaan 285	3135WJ	6002187	7,5		58	60	3600	52	58	53	53	53						
Burgemeester A. van Walsumlaan 287	3135WJ	6002189	7,5		59	61	3900	54	59	55	55	55						
Burgemeester A. van Walsumlaan 289	3135WJ	6002192	7,5		59	61	3900	54	59	55	54	54						
Burgemeester A. van Walsumlaan 291	3135WJ	6002193	7,5		60	62	4100	54	60	55	54	55						
Burgemeester A. van Walsumlaan 293	3135WJ	6002195	7,5		60	62	4100	54	60	55	55	55						
Burgemeester A. van Walsumlaan 295	3135WJ	6002198	10,5		59	61	3900	54	59	55	55	55						
Burgemeester A. van Walsumlaan 297	3135WJ	6002199	10,5		59	61	3900	54	59	56	55	55						
Burgemeester A. van Walsumlaan 299	3135WJ	6002201	10,5		60	62	4100	54	60	56	55	55						
Burgemeester A. van Walsumlaan 301	3135WJ	6002203	10,5		60	63	4400	55	60	57	56	56						
Burgemeester A. van Walsumlaan 303	3135WJ	6002206	10,5		61	63	4400	55	61	57	56	57						
Burgemeester A. van Walsumlaan 305	3135WK	6002207	13,5		59	62	4100	55	59	57	56	56						
Burgemeester A. van Walsumlaan 307	3135WK	6002209	13,5		60	62	4100	56	60	57	56	57						
Burgemeester A. van Walsumlaan 309	3135WK	6002212	13,5		60	63	4400	56	60	58	56	57						
Burgemeester A. van Walsumlaan 311	3135WK	6002213	13,5		61	63	4400	56	61	58	57	58						
Burgemeester A. van Walsumlaan 313	3135WK	6002216	13,5		62	64	4700	57	62	59	57	58						
Burgemeester A. van Walsumlaan 315	3135WK	6002217	16,5		60	62	4100	56	60	58	57	58						
Burgemeester A. van Walsumlaan 317	3135WK	6002220	16,5		61	63	4400	57	61	59	57	58						
Burgemeester A. van Walsumlaan 319	3135WK	6002221	16,5		61	63	4400	57	61	59	57	58						
Burgemeester A. van Walsumlaan 321	3135WK	6002223	16,5		62	64	4700	58	62	59	58	59						
Burgemeester A. van Walsumlaan 323	3135WK	6002225	16,5		62	64	4700	58	62	60	58	59						
Burgemeester A. van Walsumlaan 325	3135WK	6002227	19,5		61	63	4400	57	61	59	58	59						
Burgemeester A. van Walsumlaan 327	3135WK	6002230	19,5		61	63	4400	58	61	59	58	59						
Burgemeester A. van Walsumlaan 329	3135WK	6002232	19,5		62	64	4700	58	62	60	59	59						
Burgemeester A. van Walsumlaan 331	3135WK	6002233	19,5		62	64	4700	58	62	60	59	60						
Burgemeester A. van Walsumlaan 333	3135WK	6002235	19,5		62	65	5000	59	62	61	59	60						
Burgemeester A. van Walsumlaan 335	3135WK	6002237	22,5		61	63	4400	58	61	60	59	59						
Burgemeester A. van Walsumlaan 337	3135WK	6002239	22,5		61	64	4700	58	61	60	59	60						
Burgemeester A. van Walsumlaan 339	3135WK	6002242	22,5		62	64	4700	59	62	61	59	60						
Burgemeester A. van Walsumlaan 341	3135WK	6002243	22,5		62	64	4700	59	62	61	60	61						
Burgemeester A. van Walsumlaan 343	3135WK	6002246	22,5		63	65	5000	59	63	62	60	61						
Burgemeester A. van Walsumlaan 345	3135WL	8002115	7,5		60	62	4100	54	60	55	55	55						
Burgemeester A. van Walsumlaan 347	3135WL	8002114	7,5		60	62	4100	54	60	55	55	55						
Burgemeester A. van Walsumlaan 349	3135WL	8002111	7,5		60	62	4100	54	60	55	55	55						
Burgemeester A. van Walsumlaan 351	3135WL	8002110	7,5		60	62	4100	54	60	55	55	55						

Gemeente: Vlaardingen

Adres en postcode		ID Rekenmodel	Hoogte	Sanering (A/B/C) \ Nieuwe Intra (N)	Geluidsbelasting zonder aanvullende maatregelen (dB)	Geluidsbelasting standaard akoestische situatie (dB)	Reductiepunten	Streetwaarde (dB)	Toekomst zonder maatregelen	Variant 1	Variant 2	Variant 3						
Burgemeester A. van Walsumlaan 353	3135WL	8002108	7,5		60	62	4100	54	60	55	55	55						
Burgemeester A. van Walsumlaan 397	3135WL	6002248	4,5		56	58	3000	51	56	52	52	52						
Burgemeester A. van Walsumlaan 399	3135WL	6002250	4,5		56	58	3000	50	56	52	52	52						
Burgemeester A. van Walsumlaan 401	3135WL	6002251	4,5		57	59	3300	51	57	51	50	50						
Burgemeester A. van Walsumlaan 403	3135WL	6002253	4,5		57	60	3600	50	57	50	49	49						
Burgemeester A. van Walsumlaan 405	3135WL	6002256	4,5		58	60	3600	50	58	50	49	49						
Burgemeester A. van Walsumlaan 407	3135WL	6002258	7,5		57	59	3300	54	57	55	55	55						
Burgemeester A. van Walsumlaan 409	3135WL	6002260	7,5		57	59	3300	54	57	55	55	55						
Burgemeester A. van Walsumlaan 411	3135WL	6002262	7,5		58	59	3300	54	58	55	55	55						
Burgemeester A. van Walsumlaan 413	3135WL	6002264	7,5		58	59	3300	54	58	56	55	55						
Burgemeester A. van Walsumlaan 415	3135WL	6002266	7,5		58	60	3600	54	58	56	55	55						
Burgemeester A. van Walsumlaan 417	3135WL	6002268	10,5		59	60	3600	56	59	57	57	57						
Burgemeester A. van Walsumlaan 419	3135WL	6002270	10,5		59	60	3600	56	59	57	57	57						
Burgemeester A. van Walsumlaan 421	3135WL	6002272	10,5		59	61	3900	56	59	58	58	58						
Burgemeester A. van Walsumlaan 423	3135WL	6002274	10,5		59	61	3900	56	59	58	58	58						
Burgemeester A. van Walsumlaan 425	3135WL	6002276	10,5		59	61	3900	56	59	58	58	58						
Burgemeester A. van Walsumlaan 427	3135WN	6002277	13,5		59	61	3900	58	59	59	59	59						
Burgemeester A. van Walsumlaan 429	3135WN	6002279	13,5		60	61	3900	58	60	59	59	59						
Burgemeester A. van Walsumlaan 431	3135WN	6002282	13,5		60	61	3900	58	60	59	59	59						
Burgemeester A. van Walsumlaan 433	3135WN	6002284	13,5		60	62	4100	58	60	60	59	59						
Burgemeester A. van Walsumlaan 435	3135WN	6002286	13,5		61	62	4100	58	61	60	59	60						
Burgemeester A. van Walsumlaan 437	3135WN	6002288	16,5		60	62	4100	59	60	60	60	60						
Burgemeester A. van Walsumlaan 439	3135WN	6002289	16,5		60	62	4100	59	60	60	60	60						
Burgemeester A. van Walsumlaan 441	3135WN	6002292	16,5		61	62	4100	59	61	61	60	60						
Burgemeester A. van Walsumlaan 443	3135WN	6002294	16,5		61	62	4100	59	61	61	60	60						
Burgemeester A. van Walsumlaan 445	3135WN	6002296	16,5		61	63	4400	59	61	61	60	61						
Burgemeester A. van Walsumlaan 447	3135WN	6002297	19,5		61	62	4100	60	61	61	61	61						
Burgemeester A. van Walsumlaan 449	3135WN	6002300	19,5		61	63	4400	60	61	61	61	61						
Burgemeester A. van Walsumlaan 451	3135WN	6002301	19,5		61	63	4400	60	61	61	61	61						
Burgemeester A. van Walsumlaan 453	3135WN	6002304	19,5		62	63	4400	60	62	62	61	61						
Burgemeester A. van Walsumlaan 455	3135WN	6002306	19,5		62	63	4400	60	62	62	61	62						
Burgemeester A. van Walsumlaan 457	3135WN	6002307	22,5		61	63	4400	60	61	62	61	61						
Burgemeester A. van Walsumlaan 459	3135WN	6002310	22,5		62	63	4400	60	62	62	61	62						
Burgemeester A. van Walsumlaan 461	3135WN	6002311	22,5		62	63	4400	60	62	62	62	62						
Burgemeester A. van Walsumlaan 463	3135WN	6002313	22,5		62	64	4700	60	62	62	62	62						
Burgemeester A. van Walsumlaan 465	3135WN	6002315	22,5		62	64	4700	61	62	62	62	62						
Burgemeester de Bordesplein 2	3135HE	8004617	7,5		55	56	2400	50	55	49	48	48						
Burgemeester de Bordesplein 3	3135HE	8004616	7,5		55	57	2700	50	55	49	48	49						
Burgemeester de Bordesplein 4	3135HE	8004615	7,5		55	57	2700	50	55	49	48	48						
Burgemeester de Bordesplein 6	3135HE	8004613	7,5		55	57	2700	50	55	49	48	49						
Burgemeester de Bordesplein 7 -4,5	3135HE	7000895	4,5		50	51	1000	50	50	46	46	46						
Burgemeester de Bordesplein 10	3135HE	8004626	7,5		52	53	4800	50	52	49	49	49						
Burgemeester de Bordesplein 15	3135HE	8004622	7,5		56	57	2700	51	56	50	50	50						
Burgemeester de Bordesplein 17	3135HE	8004620	7,5		55	56	2400	50	55	50	50	50						
Burgemeester Kieboomlaan 1	3135WS	8001997	4,5		52	54	1900	50	52	49	48	48						
Burgemeester Kieboomlaan 2	3135WS	8001994	4,5		52	54	1900	50	52									
Burgemeester Kieboomlaan 3	3135WS	8001991	4,5		52	54	1900	50	52	49	48	48						
Burgemeester Kieboomlaan 4	3135WS	8001988	4,5		52	54	1900	50	52									
Burgemeester Kieboomlaan 5	3135WS	8001986	4,5		52	54	1900	50	52	49	48	48						
Burgemeester Kieboomlaan 6	3135WS	8001985	4,5		52	54	1900	50	52	49	48	49						
Burgemeester Kieboomlaan 7	3135WS	8001983	4,5		52	54	1900	50	52	49	48	48						
Burgemeester Kieboomlaan 8	3135WS	8001981	4,5		53	55	2100	50	53	49	49	49						



Gemeente: Vlaardingen

Adres en postcode		ID Rekenmodel	Hoogte	Sanering (A/B/C) \ Nieuwe Intra (N)	Geluidsbelasting zonder aanvullende maatregelen [dB]	Geluidsbelasting standaard akoestische situatie [dB]	Reductiepunten	Streefwaarde [dB]	Toekomst zonder maatregelen	Variant 1	Variant 2	Variant 3							
Burgemeester Kieboomlaan 9	3135WS	8001978	4,5		52	54	1900	50	52	49	48	48							
Burgemeester Kieboomlaan 10	3135WS	8002013	4,5		53	55	2100	50	53	49	49	49							
Burgemeester Kieboomlaan 11	3135WS	8002011	4,5		52	54	1900	50	52	48	48	48							
Burgemeester Kieboomlaan 12	3135WS	8002008	4,5		54	56	2400	50	54	49	49	49							
Burgemeester Kieboomlaan 13	3135WS	8002006	4,5		52	54	1900	50	52	48	47	48							
Burgemeester Kieboomlaan 14	3135WS	8002005	4,5		53	55	2100	50	53	49	49	49							
Burgemeester Kieboomlaan 15	3135WS	8002003	4,5		53	55	2100	50	53	48	47	48							
Burgemeester Kieboomlaan 16	3135WS	8002000	4,5		53	55	2100	50	53	49	49	49							
Burgemeester Luijersingel 1	3135KJ	8003848	7,5		65	67	8100	53	65	55	55	55							
Burgemeester Luijersingel 2	3135KJ	8003842	7,5		65	67	8100	53	65	56	55	55							
Burgemeester Luijersingel 3	3135KJ	8003840	7,5		65	67	8100	53	65	55	55	55							
Burgemeester Luijersingel 4	3135KJ	8003838	7,5		65	67	8100	53	65	55	55	55							
Burgemeester Luijersingel 5	3135KJ	8003837	7,5		65	67	8100	53	65	55	54	55							
Burgemeester Luijersingel 6	3135KJ	8003834	7,5		65	67	8100	53	65	55	54	54							
Burgemeester Luijersingel 7	3135KJ	8003833	7,5		65	67	8100	53	65	55	54	54							
Burgemeester Luijersingel 8	3135KJ	8003828	7,5		65	67	8100	52	65	54	54	54							
Burgemeester Luijersingel 9	3135KJ	8003827	7,5		65	67	8100	52	65	54	54	54							
Burgemeester Luijersingel 10	3135KJ	8003870	7,5		65	67	8100	52	65	54	54	54							
Burgemeester Luijersingel 11	3135KJ	8003869	7,5		65	67	8100	52	65	54	53	54							
Burgemeester Luijersingel 12	3135KJ	8003866	7,5		65	67	8100	52	65	54	53	54							
Burgemeester Luijersingel 13	3135KJ	8003865	7,5		65	67	8100	52	65	54	53	53							
Burgemeester Luijersingel 14	3135KJ	8003864	7,5		65	67	8100	52	65	54	53	53							
Burgemeester Luijersingel 15	3135KJ	8003863	7,5		65	67	8100	52	65	54	53	53							
Burgemeester Luijersingel 16	3135KJ	8003861	7,5		65	67	8100	52	65	54	53	53							
Burgemeester Luijersingel 17	3135KJ	8003857	4,5		64	67	8100	51	64	52	52	52							
Burgemeester Luijersingel 18	3135KJ	8003853	4,5		64	67	8100	51	64	53	52	52							
Burgemeester Luijersingel 19	3135KK	8003825	7,5		65	67	8100	50	65	52	50	51							
Burgemeester Luijersingel 20	3135KK	8003820	7,5		65	67	8100	52	65	54	53	53							
Burgemeester Luijersingel 21	3135KK	8003817	7,5		65	67	8100	52	65	53	52	53							
Burgemeester Luijersingel 22	3135KK	8003816	7,5		65	67	8100	52	65	53	52	53							
Burgemeester Luijersingel 23	3135KK	8003814	7,5		65	67	8100	52	65	53	52	53							
Burgemeester Luijersingel 24	3135KK	8003810	7,5		65	67	8100	52	65	53	52	52							
Burgemeester Luijersingel 25	3135KK	8003809	7,5		65	67	8100	52	65	53	52	52							
Burgemeester Luijersingel 26	3135KK	8003806	7,5		65	67	8100	52	65	53	52	52							
Burgemeester Luijersingel 27	3135KK	8003805	7,5		65	67	8100	52	65	53	52	52							
Burgemeester Luijersingel 28	3135KK	8003802	7,5		65	67	8100	52	65	53	52	52							
Burgemeester Luijersingel 29	3135KK	8003801	7,5		65	67	8100	52	65	53	51	52							
Burgemeester Luijersingel 30	3135KK	8003798	4,5		65	67	8100	52	65	52	51	52							
Burgemeester Luijersingel 31	3135KK	8003797	4,5		65	67	8100	52	65	52	51	52							
Burgemeester Luijersingel 32	3135KK	8003796	4,5		65	67	8100	52	65	52	51	52							
Burgemeester Luijersingel 33	3135KK	8003795	4,5		65	67	8100	52	65	52	51	52							
Burgemeester Luijersingel 34	3135KK	8003792	4,5		65	67	8100	52	65	52	51	52							
Burgemeester Luijersingel 35	3135KK	8003791	4,5		65	67	8100	52	65	52	51	52							
Burgemeester Luijersingel 36	3135KK	8003790	4,5		65	67	8100	51	65	52	51	52							
Burgemeester Verkadesingel 3	3135KX	8003443	7,5		56	57	2700	50	56	48	48	48							
Burgemeester Verkadesingel 3 A	3135KX	8003444	7,5		56	57	2700	50	56	48	47	48							
Burgemeester Verkadesingel 4	3135KZ	8003402	7,5		57	58	3000	50	57	49	49	49							
Burgemeester Verkadesingel 5	3135KX	8003414	7,5		56	57	2700	50	56	48	48	48							
Burgemeester Verkadesingel 5 A	3135KX	8003415	7,5		56	57	2700	50	56	50	49	50							
Burgemeester Verkadesingel 6	3135KZ	8003401	7,5		56	58	3000	50	56	50	49	49							
Burgemeester Verkadesingel 7	3135KX	8003412	7,5		56	58	3000	50	56	49	49	49							
Burgemeester Verkadesingel 7 A	3135KX	8003413	7,5		56	58	3000	50	56	48	48	48							

Gemeente: Vlaardingen

Adres en postcode		ID Rekenmodel	Hoogte	Sanering (A/B/C) \ Nieuwe Infra (N)	Geluidsbelasting zonder aanvullende maatregelen [dB]	Geluidsbelasting standaard akoestische situatie [dB]	Reductiepunten	Streefwaarde [dB]	Toekomst zonder maatregelen	Variant 1	Variant 2	Variant 3						
Burgemeester Verkadesingel 8	3135KZ	8003400	7,5		56	58	3000	50	56	49	49	49						
Burgemeester Verkadesingel 9	3135KX	8003411	7,5		56	58	3000	50	56	50	49	49						
Burgemeester Verkadesingel 10	3135KZ	8003410	7,5		56	58	3000	51	56	49	49	49						
Burgemeester Verkadesingel 11	3135KX	8003483	7,5		56	58	3000	50	56	48	48	48						
Burgemeester Verkadesingel 12	3135KZ	8003409	7,5		55	57	2700	50	55	48	48	48						
Burgemeester Verkadesingel 13	3135KX	8003482	7,5		56	58	3000	50	56	48	47	47						
Burgemeester Verkadesingel 14	3135KZ	8003408	4,5		52	54	1900	50	52	47	46	46						
Burgemeester Verkadesingel 15	3135KX	8003481	7,5		56	58	3000	50	56	48	48	48						
Burgemeester Verkadesingel 16	3135KZ	8003407	7,5		56	57	2700	50	56	49	48	48						
Burgemeester Verkadesingel 17	3135KX	8003480	7,5		57	58	3000	50	57	48	48	48						
Burgemeester Verkadesingel 18	3135KZ	8003406	7,5		56	58	3000	50	56	48	47	48						
Burgemeester Verkadesingel 19	3135KX	8003479	7,5		57	58	3000	50	57	48	48	48						
Burgemeester Verkadesingel 20	3135KZ	8003405	7,5		56	58	3000	50	56	48	47	47						
Burgemeester Verkadesingel 21	3135KX	8003478	7,5		57	58	3000	50	57	48	48	48						
Burgemeester Verkadesingel 22	3135KZ	8003404	4,5		52	54	1900	50	52	46	45	46						
Burgemeester Verkadesingel 23	3135KX	8003477	7,5		56	58	9000	50	56	47	46	46						
Burgemeester Verkadesingel 24	3135KZ	8003403	7,5		55	57	2700	50	55	48	47	48						
Burgemeester Verkadesingel 25	3135KX	8003476	7,5		58	60	3600	50	58	49	48	49						
Burgemeester Verkadesingel 27	3135KX	8003471	7,5		60	61	3900	52	60	53	52	53						
Burgemeester Verkadesingel 29	3135KX	8003468	7,5		60	62	4100	53	60	53	53	53						
Burgemeester Verkadesingel 31	3135KX	8003465	7,5		60	62	4100	53	60	53	53	53						
Burgemeester Verkadesingel 33	3135KX	8003463	7,5		59	61	3900	50	59	48	48	48						
Burgemeester Verkadesingel 35	3135KX	8003451	7,5		59	61	3900	50	59	48	48	48						
Burgemeester Verkadesingel 37	3135KX	8003449	7,5		59	61	3900	50	59	49	49	49						
Burgemeester Verkadesingel 39	3135KX	8003446	7,5		60	61	3900	50	60	50	49	49						
Burgemeester Verkadesingel 41	3135KX	8003441	7,5		61	63	4400	51	61	52	52	52						
Burgemeester Verkadesingel 43	3135KX	8003438	7,5		61	63	4400	51	61	52	51	51						
Burgemeester Verkadesingel 45	3135KX	8003435	7,5		61	63	4400	51	61	52	52	52						
Burgemeester Verkadesingel 47	3135KX	8003432	7,5		61	63	4400	51	61	52	52	52						
Burgemeester Verkadesingel 49	3135KX	8003429	7,5		62	64	4700	51	62	52	52	52						
Burgemeester Verkadesingel 51	3135KX	8003420	7,5		65	67	8100	54	65	56	56	56						
Chrysantstraat 7	3135HG	8004599	7,5		55	57	8100	50	55	48	47	48						
Chrysantstraat 9	3135HG	8004597	7,5		56	57	2700	50	56	48	48	48						
Chrysantstraat 10	3135HG	8004612	7,5		54	56	2400	50	54	47	46	47						
Chrysantstraat 13	3135HG	8004610	7,5		54	56	2400	50	54	47	46	47						
Chrysantstraat 14	3135HG	8004609	7,5		54	56	2400	50	54	47	46	47						
Chrysantstraat 16	3135HG	8004608	7,5		54	56	2400	50	54	47	47	47						
Chrysantstraat 18	3135HG	8004607	7,5		53	56	2400	50	53	46	45	45						
Chrysantstraat 20	3135HG	8004605	7,5		53	55	2100	50	53	48	48	48						
Dahliastraat 1	3135XC	8001941	7,5		56	58	3000	51	56	50	49	49						
Dahliastraat 2	3135XD	8001921	7,5		56	59	3300	50	56	49	48	49						
Dahliastraat 3	3135XC	8001935	7,5		56	58	3000	51	56	49	49	49						
Dahliastraat 4	3135XD	8001919	7,5		56	59	3300	50	56	49	48	49						
Dahliastraat 7	3135XC	8001933	7,5		56	57	2700	50	56	49	48	49						
Dahliastraat 16	3135XD	8001928	7,5		55	57	2700	50	55	49	48	49						
Delftseveer 2 A-10,5	3134JA	7000442	10,5		52	53	1600	50	52	46	46	46						
Delftseveer 4 A-10,5	3134JA	7000416	10,5		52	53	1600	50	52	47	47	47						
Delftseveerweg 1 D-10,5	3134JC	7000698	10,5		56	57	2700	51	56	51	51	51						
Delftseveerweg 3 D-10,5	3134JC	7000440	10,5		56	56	2400	51	56	50	50	50						
Delftseveerweg 5 D-10,5	3134JC	7000764	10,5		56	56	2400	51	56	50	50	50						
Delftseveerweg 7 D-10,5	3134JC	7000441	10,5		55	56	2400	50	55	50	50	50						
Delftseveerweg 9 D-10,5	3134JC	7000765	10,5		55	56	2400	51	55	50	50	50						

Gemeente: Vlaardingen

Adres en postcode		ID Rekenmodel	Hoogte	Sanering (A/B/C) \ Nieuwe Intra (N)	Geluidsbelasting zonder aanvullende maatregelen [dB]	Geluidsbelasting standaard akoestische situatie [dB]	Reductiepunten	Streefwaarde [dB]	Toekomst zonder maatregelen	Variant 1	Variant 2	Variant 3						
Delftseveerweg 11 D-10,5	3134JC	7000438	10,5		55	56	2400	51	55	50	50	50						
Delftseveerweg 13 D-10,5	3134JD	7000766	10,5		55	56	2400	51	55	50	50	50						
Delftseveerweg 15 D-10,5	3134JD	7000439	10,5		55	56	2400	51	55	51	51	51						
Delftseveerweg 17 D-10,5	3134JD	7000592	10,5		55	56	2400	51	55	51	51	51						
Delftseveerweg 19 D-10,5	3134JD	7000437	10,5		55	56	2400	51	55	51	51	51						
Delftseveerweg 21 C-10,5	3134JD	7000593	10,5		55	56	2400	51	55	51	50	51						
Delftseveerweg 23 D-10,5	3134JD	7000436	10,5		55	56	2400	51	55	50	50	50						
Delftseveerweg 25 D-10,5	3134JE	7000341	10,5		55	56	2400	51	55	50	50	50						
Delftseveerweg 27 D-10,5	3134JE	7000420	10,5		55	56	2400	51	55	50	50	50						
Delftseveerweg 28	3134JJ	8005810	7,5		56	56	7200	51	56	52	52	52						
Delftseveerweg 29 D-10,5	3134JE	7000342	10,5		55	56	2400	51	55	50	50	50						
Delftseveerweg 31 D-10,5	3134JE	7000419	10,5		55	55	2100	51	55	50	50	50						
Delftseveerweg 33 D-10,5	3134JE	7000267	10,5		54	55	2100	50	54	49	49	49						
Delftseveerweg 35 D-10,5	3134JE	7000418	10,5		54	54	1900	50	54	49	49	49						
Delftseveerweg 37 D-10,5	3134JG	7000417	10,5		53	54	1900	50	53	48	48	48						
Delftseveerweg 39 D-10,5	3134JG	7000268	10,5		53	54	1900	50	53	48	48	48						
Delftseveerweg 41 D-10,5	3134JG	7000266	10,5		53	54	1900	50	53	48	48	48						
Delftseveerweg 43 D-10,5	3134JG	7000264	10,5		52	53	1600	50	52	47	47	47						
Delftseveerweg 45 D-10,5	3134JG	7000415	10,5		52	53	1600	50	52	46	46	46						
Delftseveerweg 49 D-10,5	3134JH	7000265	10,5		51	52	1300	50	51	44	44	44						
Dijkzicht 1 -10,5	3135HH	7000087	10,5		55	56	24000	50	55	48	48	48						
Dotterbloemstraat 1 A-10,5	3135VD	7000522	10,5		56	58	6000	50	56	49	49	49						
Dotterbloemstraat 5 A-10,5	3135VD	7000095	10,5		55	57	5400	50	55	48	47	48						
Dotterbloemstraat 9 A-10,5	3135VD	7000096	10,5		55	57	5400	50	55	48	47	48						
Dotterbloemstraat 10 A-10,5	3135VG	7000575	10,5		54	57	5400	50	54	48	47	47						
Dotterbloemstraat 13 A-10,5	3135VE	7000580	10,5		55	57	5400	50	55	47	47	47						
Dotterbloemstraat 14 A-10,5	3135VG	7000389	10,5		53	54	3800	50	53	49	48	49						
Dotterbloemstraat 18 A-10,5	3135VH	7000578	10,5		53	55	4200	50	53	47	46	47						
Dotterbloemstraat 22 A-10,5	3135VH	7000579	10,5		53	55	4200	50	53	47	47	47						
Dotterbloemstraat 28 C-10,5	3135VH	7000576	10,5		53	55	4200	50	53	48	47	48						
Dotterbloemstraat 30 A-10,5	3135VH	7000577	10,5		52	54	3800	50	52	49	49	49						
Emaus 36	3135JC	8004481	4,5		54	54	1900	50	54	50	50	50						
Emaus 38	3135JC	8004480	4,5		50	52	1300	50	50	47	47	47						
Emaus 40	3135JC	8004479	4,5		51	52	1300	50	51	47	47	47						
Emaus 42	3135JC	8004478	4,5		51	52	1300	50	51	47	47	47						
Emaus 43	3135JC	8004477	4,5		50	50	0	50	50	48	48	48						
Emaus 49	3135JC	8004474	4,5		49	51	1000	50	49	47	47	47						
Emaus 50	3135JC	8004473	7,5		56	57	2700	50	56	50	49	50						
Emaus 52	3135JC	8004472	7,5		56	57	2700	50	56	51	51	51						
Emaus 53	3135JC	8004471	4,5		50	51	1000	50	50	47	47	47						
Emaus 54	3135JC	8004470	7,5		56	57	2700	51	56	51	51	51						
Emaus 55	3135JC	8004469	7,5		54	55	2100	50	54	50	50	50						
Emaus 56	3135JC	8004468	7,5		57	58	3000	50	57	51	51	51						
Emaus 57	3135JC	8004467	7,5		55	56	2400	50	55	50	50	50						
Emaus 58	3135JC	8004466	7,5		57	57	2700	50	57	51	51	51						
Emaus 59	3135JC	8004465	7,5		55	56	2400	50	55	50	50	50						
Emaus 60	3135JC	8004464	7,5		56	57	2700	50	56	50	50	50						
Emaus 61	3135JC	8004463	7,5		55	56	2400	50	55	50	50	50						
Emaus 62	3135JC	8004462	7,5		56	57	2700	50	56	50	50	50						
Emaus 63	3135JC	8004461	7,5		54	56	2400	50	54	50	50	50						
Emaus 64	3135JC	8004460	7,5		56	57	2700	50	56	49	49	49						
Emaus 65	3135JC	8004459	7,5		56	57	2700	50	56	51	50	50						

Gemeente: Vlaardingen

Adres en postcode		ID Rekenmodel	Hoogte	Sanering (A/B/C) \ Nieuwe Intra (N)	Geluidsbelasting zonder aanvullende maatregelen (dB)	Geluidsbelasting standaard akoestische situatie (dB)	Reductiepunten	Streetwaarde (dB)	Toekomst zonder maatregelen	Variant 1	Variant 2	Variant 3							
Emaus 66	3135JC	8004458	7,5		56	57	2700	50	56	49	49	49							
Emaus 67	3135JC	8004457	4,5		52	53	1600	50	52	48	48	48							
Emaus 68	3135JC	8004456	7,5		56	57	2700	50	56	49	49	49							
Emaus 69	3135JC	8004455	7,5		57	58	3000	51	57	51	51	51							
Emaus 70	3135JC	8004454	7,5		55	56	2400	50	55	49	49	49							
Emaus 71	3135JC	8004453	4,5		52	53	1600	50	52	48	48	48							
Emaus 72	3135JC	8004452	4,5		51	52	1300	50	51	46	46	46							
Emaus 73	3135JC	8004451	7,5		56	57	2700	51	56	50	50	50							
Emmakade 1	3135JD	8004437	7,5		61	62	4100	58	61	58	58	58							
Emmakade 2	3135JD	8004436	7,5		62	62	4100	58	62	59	59	59							
Emmakade 3	3135JD	8004435	7,5		62	62	4100	58	62	59	59	59							
Emmakade 4	3135JD	8004434	7,5		62	62	4100	58	62	59	59	59							
Emmakade 5	3135JD	8004433	7,5		62	62	4100	58	62	59	59	59							
Emmakade 6	3135JD	8004432	7,5		63	64	4700	60	63	60	60	60							
Emmakade 7	3135JD	8004430	7,5		63	63	4400	58	63	60	60	60							
Emmakade 8	3135JD	8004427	7,5		65	65	5000	60	65	63	63	63							
Emmakade 9	3135JD	8004421	7,5		65	65	5000	59	65	62	62	62							
Emmakade 10	3135JD	8004449	7,5		63	63	4400	54	63	55	55	55							
Emmakade 11	3135JD	8004442	7,5		64	64	4700	59	64	61	61	61							
Emmakade 12	3135JD	8004439	7,5		67	67	8100	61	67	64	64	64							
Geraniumstraat 3 -4,5	3135XE	7000112	4,5		51	53	3200	50	51	48	47	48							
Geraniumstraat 8	3135XG	8001870	7,5		57	59	3300	50	57	49	49	49							
Geraniumstraat 13	3135XE	8001915	7,5		57	59	3300	50	57	49	48	49							
Geraniumstraat 14	3135XG	8001893	7,5		55	57	2700	50	55	50	49	49							
Geraniumstraat 16	3135XG	8001892	7,5		55	57	2700	51	55	50	50	50							
Geraniumstraat 19	3135XE	8001912	7,5		54	56	2400	50	54	49	49	49							
Geraniumstraat 52	3135XG	8001872	7,5		55	57	2700	50	55	50	49	50							
Goudenregenstraat 34	3135TA	8002509	7,5		51	53	1600	50	51	50	50	50							
Goudenregenstraat 36	3135TA	8002508	4,5		51	53	1600	50	51	49	49	49							
Goudenregenstraat 38	3135TA	8002505	4,5		51	53	1600	50	51	49	49	49							
Goudenregenstraat 40	3135TA	8002504	4,5		51	53	1600	50	51	49	49	49							
Goudenregenstraat 42	3135TA	8002499	4,5		52	54	1900	50	52	50	49	50							
Goudenregenstraat 44	3135TA	8002497	4,5		52	54	1900	50	52	50	50	50							
Goudenregenstraat 46	3135TA	8002495	4,5		51	53	1600	50	51	50	50	50							
Goudenregenstraat 48	3135TA	8002492	4,5		52	54	1900	50	52	50	50	50							
Goudsbloemstraat 1 A-10,5	3135VJ	7000584	10,5		56	58	6000	50	56	49	49	49							
Goudsbloemstraat 5 A-10,5	3135VJ	7000384	10,5		54	56	4800	50	54	49	48	48							
Goudsbloemstraat 9 A-10,5	3135VJ	7000385	10,5		54	56	4800	50	54	49	48	48							
Goudsbloemstraat 10 A-10,5	3135VL	7000582	10,5		53	55	4200	50	53	48	48	48							
Goudsbloemstraat 13 A-10,5	3135VK	7000583	10,5		54	56	4800	50	54	49	48	48							
Goudsbloemstraat 14 A-10,5	3135VL	7000102	10,5		53	55	4200	50	53	48	48	48							
Goudsbloemstraat 18 A-10,5	3135VM	7000581	10,5		53	55	4200	50	53	48	48	48							
Goudsbloemstraat 22 A-10,5	3135VM	7000101	10,5		54	55	4200	50	54	48	48	48							
Goudsbloemstraat 26 A-10,5	3135VM	7000586	10,5		52	53	3200	51	52	50	49	49							
Goudsbloemstraat 30 A-10,5	3135VM	7000585	10,5		53	53	3200	51	53	50	50	50							
Goudsesingel 1	3135CA	8005469	7,5		56	57	2700	51	56	50	50	50							
Goudsesingel 2	3135CC	8005420	7,5		56	57	2700	50	56	50	50	50							
Goudsesingel 3	3135CA	8005458	7,5		56	58	3000	51	56	50	50	50							
Goudsesingel 14	3135CC	8005428	7,5		55	57	2700	50	55	49	49	49							
Goudsesingel 18	3135CC	8005426	7,5		55	57	2700	50	55	49	49	49							
Goudsesingel 23	3135CA	8005467	7,5		54	56	2400	50	54	47	47	47							
Goudsesingel 25	3135CA	8005466	7,5		54	56	2400	50	54	47	47	47							

Gemeente: Vlaardingen

Adres en postcode		ID Rekenmodel	Hoogte	Sanering (A/B/C) \ Nieuwe Intra (N)	Geluidsbelasting zonder aanvullende maatregelen (dB)	Geluidsbelasting standaard akoestische situatie (dB)	Reductiepunten	Streefwaarde (dB)	Toeekomst zonder maatregelen	Variant 1	Variant 2	Variant 3						
Goudsesingel 27	3135CA	8005465	7,5		54	56	2400	50	54	52	51	52						
Goudsesingel 32	3135CC	8005418	7,5		55	57	2700	50	55	49	49	49						
Goudsesingel 37	3135CA	8005460	7,5		54	56	2400	50	54	49	48	48						
Goudsesingel 39	3135CA	8005459	7,5		54	56	2400	50	54	49	48	49						
Goudsesingel 43	3135CA	8005456	7,5		55	56	2400	50	55	49	49	49						
Goudsesingel 45	3135CA	8005455	7,5		55	57	2700	50	55	49	49	49						
Goudsesingel 48	3135CC	8005410	7,5		55	56	2400	50	55	49	49	49						
Goudsesingel 52	3135CC	8005407	7,5		55	57	2700	50	55	50	49	49						
Goudsesingel 54	3135CC	8005406	7,5		55	57	2700	50	55	50	49	49						
Goudsesingel 56	3135CC	8005405	7,5		55	57	2700	50	55	50	50	50						
Goudsesingel 58	3135CC	8005404	7,5		55	57	2700	50	55	50	50	50						
Goudsesingel 60	3135CC	8005403	7,5		54	56	2400	50	54	48	48	48						
Goudsesingel 61	3135CB	8005444	7,5		56	57	2700	51	56	50	50	50						
Goudsesingel 62	3135CC	8005402	7,5		54	56	2400	50	54	48	48	48						
Goudsesingel 63	3135CB	8005443	7,5		56	57	2700	50	56	50	50	50						
Goudsesingel 64	3135CC	8005401	7,5		54	55	2100	50	54	49	49	49						
Goudsesingel 75	3135CB	8005437	7,5		55	57	2700	50	55	48	47	48						
Goudsesingel 77	3135CB	8005436	7,5		55	57	2700	50	55	48	48	48						
Goudsesingel 83	3135CB	8005433	7,5		55	57	2700	50	55	48	48	48						
Goudsesingel 85	3135CB	8005432	7,5		55	57	2700	50	55	48	48	48						
Goudsesingel 89 A-10,5	3135CB	7000447	10,5		55	57	2700	50	55	49	48	48						
Goudsesingel 91 A-10,5	3135CB	7000449	10,5		55	57	8100	50	55	48	48	48						
Goudsesingel 100	3135CC	8005431	7,5		52	54	5700	50	52	48	48	48						
Hartmansstraat 21 -10,5	3135PK	7000084	10,5		53	54	3800	50	53	47	47	47						
Hartmansstraat 30 -4,5	3135PK	7000343	4,5		51	52	7800	50	51	46	45	45						
Hartmansstraat 50 -10,5	3135PK	7000085	10,5		53	54	7600	50	53	46	46	46						
Hartmansstraat 57 -10,5	3135PK	7000885	10,5		53	54	3800	50	53	46	46	46						
Hartmansstraat 62 -4,5	3135PK	7000086	4,5		52	54	7600	50	52	46	45	46						
Hartmansstraat 68	3135PK	8003087	7,5		53	55	2100	50	53	47	47	47						
Hartmansstraat 70	3135PK	8003086	7,5		53	55	2100	50	53	47	47	47						
Hartmansstraat 72	3135PK	8003085	7,5		52	54	1900	50	52	47	46	47						
Hartmansstraat 76	3135PK	8003083	7,5		53	55	2100	50	53	47	47	47						
Hartmansstraat 78	3135PK	8003082	7,5		53	55	2100	50	53	47	47	47						
Hartmansstraat 80	3135PK	8003081	7,5		52	54	1900	50	52	47	47	47						
Hartmansstraat 84	3135PK	8003079	7,5		53	55	2100	50	53	48	48	48						
Hartmansstraat 90	3135PK	8003076	7,5		53	55	2100	50	53	48	48	48						
Hartmansstraat 96	3135PK	8003070	7,5		54	55	2100	50	54	48	48	48						
Hartmansstraat 99	3135PK	8003068	7,5		52	54	1900	50	52	46	46	46						
Henri Dunantlaan 2	3135WB	8002224	1,5		51	53	1600	50	51	48	47	48						
Henri Dunantlaan 3	3135WB	8002221	7,5		57	59	3300	51	57	50	50	50						
Henri Dunantlaan 4	3135WB	8002216	1,5		54	56	2400	50	54	47	46	47						
Henri Dunantlaan 6	3135WB	8002210	1,5		54	56	2400	50	54	47	46	47						
Henri Dunantlaan 8	3135WB	8002197	4,5		55	57	2700	51	55	50	50	50						
Henri Dunantlaan 10	3135WB	8002231	1,5		54	56	2400	50	54	47	46	47						
Hoflaan 6 -10,5	3134AD	7000044	10,5		53	54	3800	50	53	49	49	49						
Hoflaan 26	3134AD	8006115	7,5		49	50	0	50	49	47	47	47						
Hoflaan 28	3134AD	8006114	10,5		53	53	1600	50	53	48	48	48						
Hoflaan 30	3134AD	8006113	10,5		53	53	1600	50	53	48	48	48						
Hoflaan 34	3134AD	8006111	7,5		49	50	0	50	49	47	47	47						
Hoflaan 36	3134AD	8006110	7,5		49	50	0	50	49	48	48	48						
Hoflaan 38	3134AD	8006109	10,5		52	53	1600	50	52	48	48	48						
Hoflaan 40	3134AD	8006108	10,5		53	53	1600	50	53	48	48	48						

Gemeente: Vlaardingen

Adres en postcode		ID Rekenmodel	Hoogte	Sanering (A/B/C) \ Nieuwe Infra (N)	Geluidsbelasting zonder aanvullende maatregelen (dB)	Geluidsbelasting standaard akoestische situatie (dB)	Reductiepunten	Streetwaarde (dB)	Toekomst zonder maatregelen	Variant 1	Variant 2	Variant 3						
Hoflaan 44	3134AD	8006106	7,5		50	51	1000	50	50	47	47	47						
Hoflaan 48	3134AD	8006104	7,5		50	51	1000	50	50	48	48	48						
Hoflaan 50	3134AD	8006103	7,5		50	51	1000	50	50	48	48	48						
Hoflaan 52	3134AD	8006102	7,5		50	51	1000	50	50	48	48	48						
Hoflaan 54	3134AD	8006101	7,5		51	52	1300	50	51	48	48	48						
Hoflaan 56	3134AD	8006100	7,5		51	51	1000	50	51	48	48	48						
Hoflaan 58	3134AD	8006099	7,5		50	51	1000	50	50	48	48	48						
Hoflaan 60	3134AD	8006098	10,5		52	53	1600	50	52	49	49	49						
Hoflaan 62	3134AD	8006097	10,5		52	53	1600	50	52	49	48	48						
Hoflaan 64	3134AD	8006096	7,5		51	51	1000	50	51	49	49	49						
Hoflaan 66	3134AD	8006095	10,5		53	54	1900	50	53	50	50	50						
Hoflaan 68	3134AD	8006094	10,5		52	52	1300	50	52	49	49	49						
Hoflaan 70	3134AD	8006093	10,5		52	53	1600	50	52	49	49	49						
Hoflaan 72	3134AD	8006092	10,5		53	53	1600	50	53	49	49	49						
Hoflaan 76	3134AD	8006090	10,5		52	53	1600	50	52	48	48	48						
Hoflaan 78	3134AD	8006089	10,5		52	53	1600	50	52	47	47	47						
Hortensiastraat 1 A-10,5	3135TB	7000080	10,5		55	57	5400	50	55	49	49	49						
Hortensiastraat 5 A-10,5	3135TB	7000387	10,5		54	56	4800	50	54	49	48	49						
Hortensiastraat 9 A-10,5	3135TB	7000090	10,5		54	56	4800	50	54	49	49	49						
Hortensiastraat 12 C-10,5	3135TD	7000587	10,5		53	54	3800	50	53	49	49	49						
Hortensiastraat 13 A-10,5	3135TC	7000081	10,5		53	54	3800	50	53	50	50	50						
Hortensiastraat 16 C-10,5	3135TD	7000100	10,5		53	54	3800	50	53	49	48	48						
Hortensiastraat 20 C-10,5	3135TD	7000074	10,5		52	54	3800	50	52	49	49	49						
Hortensiastraat 24 C-10,5	3135TE	7000099	10,5		53	55	4200	50	53	49	48	48						
Hyacintstraat 1	3135XH	8001866	7,5		57	59	3300	51	57	51	51	51						
Hyacintstraat 2	3135XH	8001865	7,5		55	57	2700	51	55	51	51	51						
Hyacintstraat 3	3135XH	8001864	7,5		56	58	3000	50	56	49	49	49						
Irisstraat 19	3135HK	8004595	7,5		52	53	1600	50	52	47	47	47						
Irisstraat 21	3135HK	8004594	7,5		53	54	1900	50	53	48	48	48						
Irisstraat 23	3135HK	8004593	7,5		53	54	1900	50	53	48	48	48						
Irisstraat 25	3135HK	8004592	7,5		53	55	2100	50	53	48	48	48						
Irisstraat 29	3135HK	8004590	7,5		51	52	1300	50	51	48	48	48						
Irisstraat 31	3135HK	8004589	7,5		51	52	1300	50	51	48	48	48						
Jan Lighthartstraat 1	3135HM	8004585	7,5		53	54	1900	50	53	48	48	48						
Jan Lighthartstraat 4	3135HM	8004581	7,5		55	56	2400	50	55	49	49	49						
Jan Lighthartstraat 24	3135HM	8004582	7,5		54	56	2400	50	54	47	47	47						
Johan de Wittstraat 106	3135RR	8002911	7,5		50	52	1300	50	50	49	49	49						
Johan de Wittstraat 111 --1,5	3135RH	5000534	1,5		49	50	0	50	49	52	52	52						
Johan de Wittstraat 200	3135RR	8002897	4,5		54	54	1900	54	54	55	56	56						
Johan de Wittstraat 202	3135RR	8002895	4,5		54	54	1900	54	54	55	56	56						
Johan de Wittstraat 204	3135RR	8002893	4,5		54	54	1900	54	54	55	56	56						
Johan de Wittstraat 206	3135RR	8002891	4,5		54	54	1900	54	54	55	56	56						
Johan de Wittstraat 208	3135RR	8002889	4,5		54	54	1900	54	54	54	55	55						
Johan de Wittstraat 210	3135RR	8002887	4,5		54	54	1900	54	54	55	56	56						
Johan de Wittstraat 212	3135RR	8002885	4,5		54	54	1900	54	54	55	56	56						
Johan de Wittstraat 214	3135RR	8002883	4,5		54	54	1900	54	54	55	56	56						
Johan de Wittstraat 216	3135RR	8002881	4,5		54	54	1900	54	54	55	56	56						
Johan de Wittstraat 218	3135RR	8002879	4,5		54	54	1900	54	54	55	56	56						
Johan de Wittstraat 220	3135RR	8002877	4,5		54	54	1900	54	54	55	56	56						
Johan de Wittstraat 222	3135RR	8002875	4,5		54	54	1900	54	54	55	56	56						
Johan de Wittstraat 224	3135RR	8002873	4,5		54	54	1900	54	54	55	56	56						
Johan de Wittstraat 226	3135RR	8002871	4,5		54	54	1900	54	54	55	55	55						

Gemeente: Vlaardingen

Adres en postcode		ID Rekenmodel	Hoogte	Sanering (A/B/C) \ Nieuwe Infra (N)	Geluidsbelasting zonder aanvullende maatregelen (dB)	Geluidsbelasting standaard akoestische situatie (dB)	Reductiepunten	Streetwaarde (dB)	Toekomst zonder maatregelen	Variant 1	Variant 2	Variant 3						
Johan de Wittstraat 228	3135RR	8002869	4,5		54	54	1900	54	54	55	55	55						
Julianalaan 1	3135JE	8004414	7,5		54	56	2400	50	54	48	48	48						
Julianalaan 2	3135JJ	8004363	4,5		52	54	1900	50	52	45	45	45						
Julianalaan 3	3135JE	8004413	7,5		57	58	3000	53	57	51	51	51						
Julianalaan 4	3135JJ	8004352	7,5		57	57	2700	53	57	52	52	52						
Julianalaan 5	3135JE	8004412	7,5		57	58	3000	53	57	51	51	51						
Julianalaan 6	3135JJ	8004348	7,5		56	56	2400	52	56	51	50	51						
Julianalaan 7	3135JE	8004411	7,5		58	59	3300	53	58	51	51	51						
Julianalaan 8	3135JJ	8004347	7,5		57	58	3000	54	57	52	52	52						
Julianalaan 9	3135JE	8004410	7,5		57	58	3000	53	57	51	51	51						
Julianalaan 10	3135JJ	8004371	7,5		57	58	3000	53	57	51	51	51						
Julianalaan 11	3135JE	8004418	7,5		57	58	3000	53	57	51	51	51						
Julianalaan 12	3135JJ	8004370	7,5		58	58	3000	54	58	52	52	52						
Julianalaan 13	3135JE	8004417	7,5		57	58	3000	53	57	51	51	51						
Julianalaan 14	3135JJ	8004369	7,5		58	58	3000	53	58	52	52	52						
Julianalaan 15	3135JE	8004416	7,5		57	58	3000	53	57	51	51	51						
Julianalaan 16	3135JJ	8004368	7,5		58	59	3300	54	58	53	52	52						
Julianalaan 17	3135JE	8004415	7,5		57	58	3000	52	57	51	50	51						
Julianalaan 18	3135JJ	8004367	7,5		59	60	3600	54	59	52	52	52						
Julianalaan 19	3135JG	8004409	4,5		52	52	1300	50	52	48	48	48						
Julianalaan 21	3135JG	8004408	4,5		52	53	1600	50	52	48	48	48						
Julianalaan 23	3135JG	8004407	4,5		53	53	1600	50	53	49	49	49						
Julianalaan 24	3135JJ	8004366	7,5		59	59	3300	55	59	52	52	52						
Julianalaan 25	3135JG	8004406	4,5		53	53	1600	50	53	49	49	49						
Julianalaan 26	3135JJ	8004365	7,5		59	60	3600	55	59	53	53	53						
Julianalaan 27	3135JG	8004405	4,5		52	53	1600	50	52	49	49	49						
Julianalaan 28	3135JJ	8004364	4,5		53	54	1900	51	53	49	49	49						
Julianalaan 29	3135JG	8004404	4,5		54	54	1900	52	54	50	50	50						
Julianalaan 30	3135JJ	8004362	4,5		53	54	1900	51	53	49	49	49						
Julianalaan 31	3135JG	8004403	4,5		53	53	1600	50	53	49	49	49						
Julianalaan 32	3135JJ	8004361	4,5		53	54	1900	51	53	50	50	50						
Julianalaan 34	3135JJ	8004360	4,5		53	54	1900	51	53	50	50	50						
Julianalaan 36	3135JJ	8004359	4,5		54	54	1900	51	54	50	50	50						
Julianalaan 37	3135JG	8004400	7,5		58	59	3300	55	58	53	53	53						
Julianalaan 38	3135JJ	8004358	7,5		59	59	3300	55	59	53	53	53						
Julianalaan 39	3135JG	8004399	7,5		56	57	2700	52	56	51	51	51						
Julianalaan 40	3135JJ	8004357	7,5		58	59	3300	55	58	53	53	53						
Julianalaan 41	3135JG	8004398	7,5		58	58	3000	54	58	52	52	52						
Julianalaan 42	3135JJ	8004356	7,5		58	59	3300	55	58	53	53	53						
Julianalaan 43	3135JG	8004397	7,5		58	58	3000	54	58	52	52	52						
Julianalaan 44	3135JJ	8004355	7,5		58	59	3300	54	58	53	53	53						
Julianalaan 45	3135JG	8004396	4,5		53	53	1600	51	53	49	49	49						
Julianalaan 46	3135JJ	8004354	4,5		53	54	1900	51	53	50	50	50						
Julianalaan 47	3135JG	8004395	4,5		53	53	1600	51	53	49	49	49						
Julianalaan 48	3135JJ	8004353	4,5		53	54	1900	51	53	50	50	50						
Julianalaan 49	3135JG	8004394	4,5		53	53	1600	51	53	49	49	49						
Julianalaan 50	3135JJ	8004351	4,5		53	54	1900	51	53	50	50	50						
Julianalaan 51	3135JH	8004393	4,5		53	54	1900	52	53	50	50	50						
Julianalaan 52	3135JJ	8004350	4,5		53	54	1900	51	53	50	50	50						
Julianalaan 53	3135JH	8004392	4,5		53	54	1900	52	53	50	50	50						
Julianalaan 54	3135JJ	8004349	7,5		59	59	3300	55	59	53	53	53						
Julianalaan 55	3135JH	8004391	7,5		60	60	3600	56	60	54	54	54						

Gemeente: Vlaardingen

Adres en postcode		ID Rekenmodel	Hoogte	Sanering (A/B/C) \ Nieuwe Infra (N)	Geluidsbelasting zonder aanvullende maatregelen (dB)	Geluidsbelasting standaard akoestische situatie (dB)	Reductiepunten	Streetwaarde (dB)	Toekomst zonder maatregelen	Variant 1	Variant 2	Variant 3							
Julianalaan 56	3135JK	8004343	4,5		54	54	1900	51	54	50	50	50							
Julianalaan 57	3135JH	8004390	7,5		60	60	3600	55	60	54	54	54							
Julianalaan 58	3135JK	8004342	4,5		54	54	1900	51	54	50	50	50							
Julianalaan 59	3135JH	8004389	4,5		54	54	1900	52	54	50	50	50							
Julianalaan 60	3135JK	8004341	4,5		54	54	1900	51	54	50	50	50							
Julianalaan 61	3135JH	8004388	7,5		60	61	3900	55	60	54	54	54							
Julianalaan 62	3135JK	8004340	4,5		54	54	1900	51	54	50	50	50							
Julianalaan 63	3135JH	8004387	4,5		54	54	1900	52	54	51	51	51							
Julianalaan 64	3135JK	8004339	4,5		54	55	2100	51	54	51	51	51							
Julianalaan 65	3135JH	8004386	4,5		54	54	1900	52	54	51	51	51							
Julianalaan 66	3135JK	8004338	7,5		60	60	3600	55	60	54	53	53							
Julianalaan 67	3135JH	8004385	4,5		54	54	1900	52	54	51	51	51							
Julianalaan 68	3135JK	8004337	7,5		54	55	2100	52	54	49	49	49							
Julianalaan 69	3135JH	8004384	4,5		54	54	1900	52	54	51	51	51							
Julianalaan 70	3135JK	8004336	4,5		54	55	2100	52	54	51	51	51							
Julianalaan 71	3135JH	8004383	4,5		54	54	1900	52	54	51	51	51							
Julianalaan 72	3135JK	8004335	4,5		55	55	2100	52	55	51	51	51							
Julianalaan 73	3135JH	8004382	4,5		54	54	1900	52	54	51	51	51							
Julianalaan 74	3135JK	8004334	4,5		55	55	2100	52	55	51	51	51							
Julianalaan 75	3135JH	8004381	4,5		54	54	1900	52	54	51	51	51							
Julianalaan 76	3135JK	8004333	4,5		55	55	2100	52	55	51	51	51							
Julianalaan 77	3135JH	8004380	7,5		61	61	3900	56	61	54	53	53							
Julianalaan 78	3135JK	8004332	4,5		55	56	2400	52	55	52	52	52							
Julianalaan 79	3135JH	8004379	4,5		54	54	1900	50	54	50	50	50							
Julianalaan 80	3135JK	8004331	4,5		55	56	2400	53	55	52	52	52							
Julianalaan 81	3135JH	8004378	7,5		60	61	3900	56	60	53	53	53							
Julianalaan 82	3135JK	8004330	4,5		56	56	2400	53	56	52	52	52							
Julianalaan 83	3135JH	8004377	4,5		55	55	2100	53	55	52	52	52							
Julianalaan 84	3135JK	8004329	4,5		51	51	1000	50	51	47	47	47							
Julianalaan 85	3135JH	8004376	4,5		55	56	2400	54	55	52	52	52							
Julianalaan 86	3135JK	8004328	7,5		61	61	3900	57	61	55	55	55							
Julianalaan 87	3135JH	8004375	4,5		55	56	2400	53	55	52	52	52							
Julianalaan 88	3135JK	8004327	7,5		61	61	3900	57	61	55	55	55							
Julianalaan 89	3135JH	8004374	4,5		56	56	2400	54	56	53	53	53							
Julianalaan 90	3135JK	8004326	7,5		61	61	3900	57	61	55	55	55							
Julianalaan 91	3135JH	8004373	4,5		56	56	2400	53	56	53	53	53							
Julianalaan 93	3135JH	8004372	4,5		56	56	2400	53	56	53	53	53							
Julianalaan 94	3135JK	8004324	4,5		57	57	2700	54	57	53	53	53							
Julianalaan 96	3135JK	8004323	4,5		57	57	2700	55	57	54	54	54							
Julianalaan 98	3135JK	8004322	7,5		62	62	4100	58	62	56	56	56							
Julianalaan 100	3135JK	8004346	7,5		62	62	4100	59	62	57	57	57							
Julianalaan 102	3135JK	8004345	4,5		59	59	3300	56	59	55	55	55							
Julianalaan 104	3135JK	8004344	4,5		60	60	3600	57	60	57	57	57							
Kemperhof 5	3135RS	8002720	7,5		50	51	1000	50	50	50	50	50							
Kemperhof 35	3135RS	8002781	7,5		52	52	1300	51	52	51	51	51							
Kemperhof 53	3135RS	8002738	7,5		51	52	1300	50	51	50	50	50							
Kemperhof 54	3135RS	8002736	7,5		50	51	1000	50	50	50	50	50							
Kemperhof 57	3135RS	8002728	7,5		51	51	1000	50	51	50	50	50							
Kemperhof 58	3135RS	8002726	7,5		51	51	1000	50	51	50	50	50							
Kemperhof 61	3135RS	8002715	7,5		51	52	1300	51	51	50	50	50							
Kemperhof 62	3135RS	8002713	7,5		51	51	1000	50	51	50	50	50							
Kemperhof 63	3135RS	8002711	7,5		50	51	1000	50	50	50	50	50							



Gemeente: Vlaardingen

Adres en postcode		ID Rekenmodel	Hoogte	Sanering (A/B/C) \ Nieuwe Infra (N)	Geluidsbelasting zonder aanvullende maatregelen (dB)	Geluidsbelasting standaard akoestische situatie (dB)	Reductiepunten	Streetwaarde (dB)	Toekomst zonder maatregelen	Variant 1	Variant 2	Variant 3						
Kethelweg 3	3135GA	8005201	7,5		55	57	2700	50	55	48	47	47						
Kethelweg 5	3135GA	8005200	7,5		56	58	3000	50	56	49	48	49						
Kethelweg 7	3135GA	8005199	4,5		51	52	1300	50	51	48	48	48						
Kethelweg 9	3135GA	8005197	7,5		56	58	3000	50	56	49	49	49						
Kethelweg 9 A	3135GA	8005198	7,5		55	57	2700	50	55	49	48	48						
Kethelweg 11	3135GA	8005205	7,5		56	58	3000	50	56	49	49	49						
Kethelweg 13	3135GA	8005203	7,5		56	58	3000	50	56	49	49	49						
Kethelweg 13 A	3135GA	8005204	7,5		56	58	3000	50	56	50	50	50						
Kethelweg 15	3135GA	8005202	7,5		57	59	3300	50	57	50	49	50						
Kethelweg 17	3135GB	8005196	7,5		57	59	3300	50	57	48	48	48						
Kethelweg 19	3135GB	8005195	7,5		57	59	3300	50	57	49	48	48						
Kethelweg 28	3135GL	8005147	7,5		56	58	3000	50	56	48	48	48						
Kethelweg 30	3135GL	8005146	7,5		56	58	3000	50	56	49	48	48						
Kethelweg 32	3135GL	8005145	7,5		56	58	3000	50	56	49	49	49						
Kethelweg 47	3135GB	8005178	7,5		55	57	2700	50	55	50	49	50						
Kethelweg 49	3135GB	8005177	7,5		57	59	3300	50	57	49	48	49						
Kethelweg 50	3135GM	8005140	7,5		56	58	3000	50	56	50	49	49						
Kethelweg 51	3135GC	8005176	7,5		56	58	3000	50	56	48	48	48						
Kethelweg 53	3135GC	8005175	7,5		56	58	3000	50	56	49	48	49						
Kethelweg 59	3135GC	8005172	7,5		58	60	3600	50	58	49	49	49						
Kethelweg 60	3135GM	8005139	4,5		52	54	1900	50	52	48	47	48						
Kethelweg 61	3135GC	8005171	7,5		55	58	3000	50	55	48	47	47						
Kethelweg 63	3135GC	8005170	7,5		58	60	3600	50	58	49	48	49						
Kethelweg 65	3135GC	8005169	7,5		58	60	3600	50	58	49	48	49						
Kethelweg 66 A	3135GM	6001686	5,5		55	57	2700	50	55	50	49	49						
Kethelweg 66 B	3135GM	6001687	5,5		55	57	2700	50	55	50	49	50						
Kethelweg 66 C	3135GM	6001688	8,5		58	60	3600	50	58	52	51	52						
Kethelweg 66 D	3135GM	6001689	8,5		58	60	3600	50	58	52	52	52						
Kethelweg 67	3135GC	8005168	7,5		57	60	3600	50	57	47	46	47						
Kethelweg 68 A	3135GM	6001690	5,5		55	57	2700	50	55	49	48	49						
Kethelweg 69	3135GC	8005167	7,5		58	60	3600	50	58	49	49	49						
Kethelweg 70	3135GM	6001692	4,5		52	54	1900	50	52	47	47	47						
Kethelweg 71	3135GC	8005166	7,5		58	60	3600	50	58	49	49	49						
Kethelweg 72	3135GM	8005138	4,5		52	54	1900	50	52	48	47	47						
Kethelweg 73	3135GC	8005164	7,5		57	59	3300	50	57	49	48	48						
Kethelweg 76	3135GM	8005136	7,5		58	60	3600	50	58	50	50	50						
Kethelweg 80	3135GM	8005135	7,5		59	61	3900	50	59	50	50	50						
Kethelweg 81	3135GD	8005159	7,5		56	58	3000	50	56	49	48	49						
Kethelweg 82 A	3135GM	8005134	7,5		55	57	2700	50	55	49	48	48						
Kethelweg 83	3135GD	8005158	7,5		56	58	3000	50	56	49	48	49						
Kethelweg 84	3135GM	8005131	7,5		58	60	3600	50	58	50	50	50						
Kethelweg 85	3135GD	8005157	7,5		56	58	3000	50	56	49	48	49						
Kethelweg 86	3135GM	8005130	7,5		58	60	3600	50	58	49	48	49						
Kethelweg 87	3135GD	8005154	7,5		56	58	3000	50	56	49	48	49						
Kethelweg 87 B	3135GD	8005155	7,5		57	59	3300	50	57	49	49	49						
Kethelweg 88	3135GN	8005115	7,5		59	61	3900	50	59	50	49	49						
Kethelweg 89	3135GD	8005153	7,5		57	60	3600	50	57	49	48	49						
Kethelweg 90	3135GN	8005114	7,5		59	61	3900	50	59	49	49	49						
Kethelweg 92	3135GN	8005113	7,5		58	60	3600	50	58	48	47	48						
Kethelweg 93	3135GD	8005151	7,5		57	59	3300	50	57	49	48	48						
Kethelweg 94	3135GN	8005112	7,5		58	60	3600	50	58	49	48	49						
Kethelweg 95	3135GD	8005150	7,5		57	59	3300	50	57	49	48	48						

Gemeente: Vlaardingen

Adres en postcode		ID Rekenmodel	Hoogte	Sanering (A/B/C) \ Nieuwe Intra (N)	Geluidsbelasting zonder aanvullende maatregelen (dB)	Geluidsbelasting standaard akoestische situatie (dB)	Reductiepunten	Streetwaarde (dB)	Toekomst zonder maatregelen	Variant 1	Variant 2	Variant 3						
Kethelweg 96	3135GN	8005111	7,5		59	62	4100	50	59	50	50	50						
Kethelweg 97	3135GD	8005149	7,5		57	59	3300	50	57	49	48	48						
Kethelweg 98	3135GN	8005110	7,5		59	61	3900	50	59	50	49	50						
Kethelweg 99	3135GD	8005148	7,5		57	59	3300	50	57	49	48	48						
Kethelweg 100	3135GN	8005129	7,5		59	61	3900	50	59	50	49	50						
Kethelweg 101	3135GD	8005161	7,5		57	59	3300	50	57	49	48	48						
Kethelweg 102	3135GN	8005128	7,5		59	61	3900	50	59	48	48	48						
Kethelweg 103	3135GD	8005160	7,5		57	59	9900	50	57	49	48	49						
Kethelweg 104	3135GN	8005127	7,5		58	61	3900	50	58	48	47	48						
Kethelweg 106	3135GN	8005126	7,5		59	61	3900	50	59	50	49	49						
Kethelweg 108	3135GN	8005125	7,5		59	61	3900	50	59	50	49	49						
Kethelweg 110	3135GN	8005124	7,5		59	61	3900	50	59	49	48	49						
Kethelweg 112	3135GN	8005123	7,5		59	61	3900	50	59	50	49	50						
Kethelweg 114	3135GN	8005122	7,5		58	60	3600	50	58	50	49	49						
Kethelweg 126	3135GN	8005116	7,5		56	59	3300	50	56	49	48	48						
Kethelweg 142	3135GP	8005107	7,5		57	60	3600	50	57	50	49	50						
Kethelweg 151 C	3135GE	6001508	7,5		57	59	3300	50	57	51	50	50						
Kethelweg 152	3135GP	8005092	4,5		53	54	1900	50	53	49	48	48						
Kethelweg 153 C	3135GE	6001513	7,5		57	59	3300	50	57	51	50	50						
Kethelweg 154	3135GP	8005089	4,5		53	55	2100	50	53	48	48	48						
Kethelweg 155 C	3135GE	6001515	7,5		57	59	3300	50	57	51	51	51						
Kethelweg 156	3135GP	8005088	4,5		52	54	1900	50	52	48	48	48						
Kethelweg 157 C	3135GE	6001520	7,5		57	59	3300	50	57	51	50	50						
Kethelweg 158	3135GP	8005081	4,5		53	55	2100	50	53	49	48	48						
Kethelweg 159 C	3135GE	6001523	7,5		57	59	3300	50	57	51	50	50						
Kethelweg 161 C	3135GE	6001526	7,5		56	59	3300	50	56	50	50	50						
Kethelweg 162	3135GP	8005074	4,5		53	55	2100	50	53	49	48	48						
Kethelweg 163 C	3135GE	6001527	7,5		56	58	3000	50	56	50	50	50						
Kethelweg 164	3135GP	8005067	4,5		53	55	2100	50	53	48	48	48						
Kethelweg 165 C	3135GE	6001530	7,5		57	59	3300	50	57	50	50	50						
Kethelweg 166	3135GP	8005065	4,5		53	55	2100	50	53	49	48	48						
Kethelweg 167 C	3135GG	6001533	7,5		57	59	3300	50	57	51	50	51						
Kethelweg 169 C	3135GG	6001538	7,5		57	59	3300	50	57	51	50	51						
Kethelweg 170	3135GP	8005060	7,5		58	60	3600	51	58	51	51	51						
Kethelweg 171 C	3135GG	6001540	7,5		57	59	3300	50	57	51	51	51						
Kethelweg 172	3135GP	8005056	4,5		52	54	1900	50	52	49	48	48						
Kethelweg 173 C	3135GG	6001543	7,5		56	58	3000	51	56	51	51	51						
Kethelweg 174	3135GP	8005051	4,5		53	55	2100	50	53	49	48	49						
Kethelweg 175 C	3135GG	6001545	7,5		56	58	3000	50	56	51	51	51						
Kethelweg 176	3135GP	8005047	4,5		53	55	2100	50	53	49	48	48						
Kethelweg 177 C	3135GG	6001548	7,5		57	59	3300	51	57	51	51	51						
Kethelweg 179 C	3135GG	6001551	7,5		56	58	3000	50	56	51	51	51						
Kethelweg 181 C	3135GG	6001554	7,5		56	58	3000	50	56	51	51	51						
Kethelweg 183 C	3135GH	6001559	7,5		56	58	3000	50	56	51	51	51						
Kethelweg 185 C	3135GH	6001560	7,5		55	57	2700	50	55	51	51	51						
Kethelweg 187 C	3135GH	6001563	7,5		56	57	2700	51	56	52	51	52						
Kethelweg 189 C	3135GH	6001568	7,5		55	57	2700	50	55	51	51	51						
Kethelweg 191 C	3135GH	6001571	7,5		55	57	2700	50	55	51	50	50						
Kethelweg 193 C	3135GH	6001572	7,5		55	57	2700	50	55	51	50	51						
Kethelweg 195 A	3135GJ	6001581	4,5		52	54	1900	50	52	49	48	49						
Kethelweg 195 B	3135GJ	6001580	7,5		56	58	3000	51	56	51	51	51						
Kethelweg 195 C	3135GJ	6001586	10,5		59	60	3600	50	59	50	50	50						

Gemeente: Vlaardingen

Adres en postcode		ID Rekenmodel	Hoogte	Sanering (A/B/C) \ Nieuwe Infra (N)	Geluidsbelasting zonder aanvullende maatregelen (dB)	Geluidsbelasting standaard akoestische situatie (dB)	Reductiepunten	Streetwaarde (dB)	Toekomst zonder maatregelen	Variant 1	Variant 2	Variant 3						
Kethelweg 197 B	3135GJ	6001590	7,5		54	56	2400	50	54	50	49	49						
Kethelweg 197 C	3135GJ	6001587	10,5		57	59	3300	51	57	51	51	51						
Kethelweg 198	3135GP	8005009	4,5		52	54	1900	50	52	49	48	48						
Kethelweg 199 B	3135GJ	6001595	7,5		53	55	2100	50	53	49	48	48						
Kethelweg 199 C	3135GJ	6001594	10,5		58	59	3300	51	58	52	52	52						
Kethelweg 201 B	3135GJ	6001604	7,5		52	55	2100	50	52	48	48	48						
Kethelweg 201 C	3135GJ	6001602	10,5		57	59	3300	51	57	52	52	52						
Kethelweg 203 B	3135GJ	6001606	7,5		55	57	2700	50	55	51	50	50						
Kethelweg 203 C	3135GJ	6001612	10,5		56	58	3000	50	56	51	50	51						
Kethelweg 204	3135GP	8004991	4,5		52	54	1900	50	52	48	47	48						
Kethelweg 204 A	3135GP	8005004	4,5		52	54	1900	50	52	49	48	48						
Kethelweg 204 B	3135GP	8005000	4,5		52	54	1900	50	52	48	48	48						
Kethelweg 204 C	3135GP	8004998	4,5		52	54	1900	50	52	48	47	48						
Kethelweg 204 D	3135GP	8004996	4,5		52	54	1900	50	52	48	48	48						
Kethelweg 204 E	3135GP	8004993	4,5		52	54	1900	50	52	49	48	48						
Kethelweg 205 B	3135GJ	6001616	7,5		53	56	2400	50	53									
Kethelweg 205 C	3135GJ	6001614	10,5		54	56	2400	51	54									
Kethelweg 206	3135GP	8004989	4,5		53	55	2100	50	53									
Kethelweg 207 B	3135GJ	6001624	7,5		53	55	2100	50	53									
Kethelweg 207 C	3135GJ	6001625	10,5		56	58	3000	53	56	53	53	53						
Kethelweg 208	3135GP	8004979	1,5		53	55	2100	50	53	48	48	48						
Kethelweg 209 B	3135GJ	6001627	7,5		52	54	1900	50	52	49	48	49						
Kethelweg 209 C	3135GJ	6001629	10,5		56	58	3000	53	56	53	53	53						
Kethelweg 210	3135GP	8004976	1,5		52	54	1900	50	52	48	48	48						
Kethelweg 211 A	3135GK	6001639	4,5		52	53	1600	50	52	49	48	49						
Kethelweg 211 B	3135GK	6001636	7,5		55	57	2700	50	55	51	50	51						
Kethelweg 211 C	3135GK	6001633	10,5		57	59	3300	53	57	53	53	53						
Kethelweg 213 B	3135GK	6001645	7,5		53	55	2100	50	53	49	49	49						
Kethelweg 213 C	3135GK	6001643	10,5		56	58	3000	53	56	53	53	53						
Kethelweg 215 B	3135GK	6001651	7,5		52	54	1900	50	52	49	49	49						
Kethelweg 215 C	3135GK	6001652	10,5		54	56	2400	50	54	50	50	50						
Kethelweg 217 B	3135GK	6001656	7,5		51	53	1600	50	51	49	48	49						
Kethelweg 217 C	3135GK	6001658	10,5		54	56	2400	50	54	50	50	50						
Kethelweg 219 A	3135GK	6001666	4,5		53	54	1900	50	53	50	50	50						
Kethelweg 219 B	3135GK	6001662	7,5		55	57	2700	51	55									
Kethelweg 219 C	3135GK	6001660	10,5		56	58	3000	50	56	50	50	50						
Kethelweg 221 A	3135GK	6001670	4,5		53	55	2100	50	53	50	50	50						
Kethelweg 221 B	3135GK	6001672	7,5		53	55	2100	50	53									
Kethelweg 221 C	3135GK	6001671	10,5		55	57	2700	50	55	50	50	50						
Kethelweg 223 A	3135GK	6001674	4,5		53	54	1900	50	53	50	50	50						
Kethelweg 223 B	3135GK	6001679	7,5		53	55	2100	50	53									
Kethelweg 223 C	3135GK	6001675	10,5		52	53	1600	50	52	53	53	53						
Kethelweg 225 A	3135GK	6001681	4,5		52	54	1900	50	52	50	50	50						
Kethelweg 225 B	3135GK	6001683	7,5		52	54	1900	50	52									
Kethelweg 225 C	3135GK	6001684	10,5		57	58	3000	53	57	53	53	53						
Kievitlaan 1	3135KA	8004195	7,5		61	62	4100	50	61	50	50	50						
Kievitlaan 2	3135KB	8004110	7,5		61	62	4100	51	61	51	51	51						
Kievitlaan 2 A	3135KB	8004119	7,5		60	62	4100	51	60	53	52	53						
Kievitlaan 3	3135KA	8004175	4,5		56	57	2700	52	56	51	50	51						
Kievitlaan 4	3135KB	8004067	7,5		60	62	4100	51	60	53	52	52						
Kievitlaan 4 A	3135KB	8004072	7,5		59	61	3900	50	59	50	49	50						
Kievitlaan 5	3135KA	8004163	7,5		60	62	4100	55	60	55	54	54						

Gemeente: Vlaardingen

Adres en postcode		ID Rekenmodel	Hoogte	Sanering (A/B/C) \ Nieuwe Infra (N)	Geluidsbelasting zonder aanvullende maatregelen (dB)	Geluidsbelasting standaard akoestische situatie (dB)	Reductiepunten	Streefwaarde (dB)	Toekomst zonder maatregelen	Variant 1	Variant 2	Variant 3							
Kievitlaan 5 A	3135KA	8004164	4,5		55	57	2700	52	55	51	51	51							
Kievitlaan 6	3135KB	8004066	7,5		58	60	3600	51	58	50	50	50							
Kievitlaan 7	3135KA	8004159	7,5		60	62	4100	55	60	54	54	54							
Kievitlaan 7 A	3135KA	8004161	4,5		55	56	2400	52	55	51	51	51							
Kievitlaan 8	3135KB	8004062	7,5		60	62	4100	52	60	53	52	52							
Kievitlaan 9	3135KA	8004157	4,5		55	56	2400	53	55	52	51	51							
Kievitlaan 10	3135KB	8004153	7,5		60	62	4100	52	60	53	52	52							
Kievitlaan 11	3135KA	8004205	4,5		55	56	2400	52	55	52	51	51							
Kievitlaan 12	3135KB	8004152	7,5		61	62	4100	52	61	53	52	53							
Kievitlaan 13	3135KA	8004204	7,5		60	62	4100	54	60	54	54	54							
Kievitlaan 14	3135KB	8004147	7,5		61	63	4400	52	61	53	52	52							
Kievitlaan 15	3135KA	8004201	4,5		55	56	2400	52	55	51	51	51							
Kievitlaan 16	3135KB	8004146	7,5		61	63	4400	52	61	52	52	52							
Kievitlaan 17	3135KA	8004200	7,5		60	62	4100	53	60	54	53	54							
Kievitlaan 18	3135KB	8004140	7,5		61	63	4400	52	61	52	51	52							
Kievitlaan 19	3135KA	8004197	7,5		60	62	4100	53	60	53	53	53							
Kievitlaan 20	3135KB	8004139	7,5		61	63	4400	52	61	52	51	52							
Kievitlaan 21	3135KA	8004187	7,5		61	62	4100	53	61	53	53	53							
Kievitlaan 22	3135KB	8004134	7,5		61	63	4400	52	61	52	51	51							
Kievitlaan 23	3135KA	8004185	4,5		54	56	2400	51	54	51	50	51							
Kievitlaan 24	3135KB	8004133	7,5		61	63	4400	52	61	52	51	51							
Kievitlaan 25	3135KA	8004184	4,5		54	56	2400	51	54	51	50	50							
Kievitlaan 26	3135KB	8004128	7,5		60	62	4100	52	60	51	50	51							
Kievitlaan 27	3135KA	8004183	4,5		54	56	2400	51	54	51	50	50							
Kievitlaan 28	3135KB	8004126	7,5		61	63	4400	53	61	52	51	52							
Kievitlaan 29	3135KA	8004182	4,5		54	56	2400	50	54	51	50	50							
Kievitlaan 30	3135KB	8004109	4,5		56	58	3000	50	56	48	47	48							
Kievitlaan 31	3135KA	8004181	4,5		54	56	2400	50	54	51	50	50							
Kievitlaan 32	3135KB	8004104	4,5		55	57	2700	50	55	50	49	50							
Kievitlaan 33	3135KA	8004180	4,5		54	56	2400	50	54	51	50	50							
Kievitlaan 34	3135KB	8004099	4,5		55	57	2700	50	55	48	48	48							
Kievitlaan 35	3135KA	8004179	4,5		54	56	2400	50	54	50	49	50							
Kievitlaan 36	3135KB	8004098	4,5		55	57	2700	50	55	50	49	50							
Kievitlaan 37	3135KA	8004178	4,5		54	56	2400	50	54	50	49	50							
Kievitlaan 38	3135KB	8004091	4,5		54	56	2400	50	54	49	49	49							
Kievitlaan 39	3135KA	8004177	4,5		54	56	2400	50	54	50	49	50							
Kievitlaan 40	3135KB	8004089	4,5		54	56	2400	50	54	48	47	48							
Kievitlaan 41	3135KA	8004173	4,5		54	56	2400	50	54	50	49	50							
Kievitlaan 42	3135KB	8004083	4,5		55	57	2700	50	55	50	49	49							
Kievitlaan 43	3135KA	8004172	4,5		54	56	2400	50	54	50	49	50							
Kievitlaan 44	3135KB	8004081	4,5		55	57	2700	50	55	48	47	48							
Kievitlaan 45	3135KA	8004168	7,5		62	64	4700	53	62	53	52	53							
Kievitlaan 46	3135KB	8004077	7,5		60	62	4100	50	60	50	49	50							
Klaproosstraat 1 A-10,5	3135TG	7000078	10,5		54	56	4800	51	54	51	50	51							
Klaproosstraat 5 A-10,5	3135TG	7000401	10,5		54	55	4200	51	54	51	51	51							
Klaproosstraat 9 A-10,5	3135TG	7000402	10,5		53	55	4200	51	53	51	51	51							
Klaproosstraat 12 C-10,5	3135TJ	7000077	10,5		53	54	3800	51	53	50	50	50							
Klaproosstraat 13 A-10,5	3135TH	7000079	10,5		54	55	4200	52	54	52	52	52							
Klaproosstraat 16 C-10,5	3135TJ	7000390	10,5		53	54	3800	51	53	50	50	50							
Klaproosstraat 24 C-10,5	3135TK	7000523	10,5		51	51	2000	51	51	50	50	50							
Klaproosstraat 28 C-10,5	3135TK	7000091	10,5		53	53	3200	52	53	51	51	51							
Klaproosstraat 32 C-10,5	3135TK	7000092	10,5		54	55	4200	52	54	51	51	51							

Gemeente: Vlaardingen

Adres en postcode		ID Rekenmodel	Hoogte	Sanering (A/B/C) \ Nieuwe Intra (N)	Geluidsbelasting zonder aanvullende maatregelen (dB)	Geluidsbelasting standaard akoestische situatie (dB)	Reductiepunten	Streefwaarde (dB)	Toekomst zonder maatregelen	Variant 1	Variant 2	Variant 3							
Kortedijk 7	3134HA	8005862	4,5		50	51	1000	50	50	48	48	48							
Kortedijk 16 B-4,5	3134HB	7000877	4,5		51	51	1000	50	51	48	48	48							
Kortedijk 17	3134HA	8005883	7,5		51	53	1600	50	51	47	47	47							
Kortedijk 18	3134HB	8005853	7,5		51	52	1300	50	51	48	48	48							
Kortedijk 20	3134HB	8005852	7,5		50	51	1000	50	50	46	46	46							
Kortedijk 22	3134HB	8005851	7,5		50	51	1000	50	50	46	46	46							
Kortedijk 24	3134HB	8005850	7,5		50	51	1000	50	50	47	46	46							
Kortedijk 25	3134HA	8005879	7,5		49	50	0	50	49	46	46	46							
Kortedijk 26	3134HB	8005849	7,5		50	51	1000	50	50	47	46	46							
Kortedijk 27	3134HA	8005878	7,5		49	51	1000	50	49	46	46	46							
Kortedijk 41	3134HA	8005872	10,5		54	55	2100	50	54	49	49	49							
Kortedijk 43	3134HA	8005871	16,5		55	56	2400	50	55	50	50	50							
Kortedijk 47	3134HA	8005869	10,5		54	55	2100	50	54	50	50	50							
Kortedijk 49	3134HA	8005868	7,5		49	50	0	50	49	47	47	47							
Kortedijk 78	3134HB	8005834	7,5		51	51	1000	50	51	47	47	47							
Kortedijk 92	3134HB	8005832	7,5		49	50	0	50	49	47	47	47							
Kortedijk 126 -4,5	3134HB	7000856	4,5		49	50	0	50	49	45	45	45							
Kwartellaan 1	3135KC	8004052	7,5		61	63	4400	51	61	52	51	51							
Kwartellaan 2	3135KD	8003986	7,5		60	62	4100	50	60	50	49	49							
Kwartellaan 3	3135KC	8004031	7,5		60	62	4100	53	60	54	53	53							
Kwartellaan 4	3135KD	8003948	7,5		59	61	3900	52	59	52	51	52							
Kwartellaan 5	3135KC	8004023	7,5		60	62	4100	53	60	54	53	53							
Kwartellaan 6	3135KD	8003944	7,5		60	62	4100	52	60	52	51	52							
Kwartellaan 7	3135KC	8004021	7,5		60	63	4400	53	60	53	52	53							
Kwartellaan 8	3135KD	8003943	7,5		60	62	4100	52	60	52	51	51							
Kwartellaan 9	3135KC	8004020	7,5		61	63	4400	53	61	53	52	53							
Kwartellaan 10	3135KD	8004017	4,5		56	59	3300	50	56	50	49	50							
Kwartellaan 11	3135KC	8004059	7,5		61	63	4400	53	61	53	52	53							
Kwartellaan 12	3135KD	8004016	4,5		56	59	3300	50	56	50	49	50							
Kwartellaan 13	3135KC	8004058	7,5		61	63	4400	53	61	53	52	52							
Kwartellaan 14	3135KD	8004011	7,5		60	63	4400	52	60	52	51	52							
Kwartellaan 15	3135KC	8004057	7,5		61	63	4400	53	61	53	51	52							
Kwartellaan 16	3135KD	8004009	4,5		57	60	3600	50	57	50	49	50							
Kwartellaan 17	3135KC	8004056	7,5		60	63	4400	53	60	53	51	52							
Kwartellaan 18	3135KD	8004008	7,5		60	63	4400	52	60	53	51	52							
Kwartellaan 19	3135KC	8004055	7,5		60	63	4400	53	60	53	51	52							
Kwartellaan 20	3135KD	8004007	4,5		57	59	3300	50	57	50	49	49							
Kwartellaan 21	3135KC	8004047	7,5		60	62	4100	52	60	53	51	52							
Kwartellaan 22	3135KD	8004002	7,5		61	63	4400	52	61	53	51	52							
Kwartellaan 23	3135KC	8004046	7,5		60	62	4100	52	60	53	51	52							
Kwartellaan 24	3135KD	8004000	4,5		57	60	3600	50	57	51	49	50							
Kwartellaan 25	3135KC	8004044	7,5		60	63	4400	52	60	53	51	52							
Kwartellaan 26	3135KD	8003994	4,5		57	60	3600	50	57	50	49	50							
Kwartellaan 27	3135KC	8004043	7,5		60	62	4100	52	60	53	51	52							
Kwartellaan 28	3135KD	8003991	7,5		61	63	4400	52	61	52	51	51							
Kwartellaan 29	3135KC	8004040	4,5		53	56	2400	50	53	51	50	50							
Kwartellaan 30	3135KD	8003983	7,5		61	63	4400	52	61	52	51	52							
Kwartellaan 31	3135KC	8004039	7,5		60	63	4400	52	60	53	51	52							
Kwartellaan 32	3135KD	8003982	4,5		56	58	3000	50	56	50	49	50							
Kwartellaan 33	3135KC	8004036	4,5		54	56	2400	50	54	51	50	51							
Kwartellaan 34	3135KD	8003976	7,5		61	64	4700	52	61	52	51	52							
Kwartellaan 35	3135KC	8004035	7,5		61	63	4400	53	61	53	51	52							

Gemeente: Vlaardingen

Adres en postcode		ID Rekenmodel	Hoogte	Sanering (A/B/C) \ Nieuwe Intra (N)	Geluidsbelasting zonder aanvullende maatregelen [dB]	Geluidsbelasting standaard akoestische situatie [dB]	Reductiepunten	Streefwaarde [dB]	Toeikost zonder maatregelen	Variant 1	Variant 2	Variant 3						
Kwartellaan 36	3135KD	8003975	7,5		61	64	4700	51	61	51	49	51						
Kwartellaan 37	3135KC	8004034	7,5		61	63	4400	53	61	53	51	52						
Kwartellaan 38	3135KD	8003968	7,5		62	64	4700	52	62	52	50	51						
Kwartellaan 39	3135KC	8004033	7,5		61	64	4700	53	61	53	51	52						
Kwartellaan 40	3135KD	8003967	4,5		56	59	3300	50	56	51	49	50						
Kwartellaan 41	3135KC	8004029	7,5		61	64	4700	53	61	53	51	52						
Kwartellaan 42	3135KD	8003960	7,5		62	65	5000	53	62	52	50	51						
Kwartellaan 43	3135KC	8004028	7,5		62	64	4700	53	62	53	51	52						
Kwartellaan 44	3135KD	8003958	4,5		57	60	3600	50	57	48	46	47						
Kwartellaan 45	3135KC	8004025	7,5		62	64	4700	53	62	53	51	52						
Kwartellaan 46	3135KD	8003954	7,5		63	65	5000	52	63	52	51	52						
Kwartellaan 48	3135KD	8003953	7,5		63	65	5000	52	63	52	50	51						
Lavendelstraat 12 C-10,5	3135TL	7000093	10,5		54	56	4800	51	54	51	50	51						
Lavendelstraat 16 C-10,5	3135TL	7000388	10,5		54	55	4200	50	54	51	50	50						
Lavendelstraat 20 C-10,5	3135TL	7000094	10,5		53	54	3800	51	53	51	50	51						
Lavendelstraat 24 C-10,5	3135TM	7000404	10,5		53	54	3800	51	53	51	51	51						
Lavendelstraat 28 C-10,5	3135TM	7000403	10,5		53	54	3800	52	53	51	51	51						
Lavendelstraat 32 C-10,5	3135TM	7000520	10,5		54	55	4200	52	54	52	52	52						
Leeuwerikstraat 1	3135KE	8003939	4,5		52	55	2100	50	52	47	46	47						
Leeuwerikstraat 2	3135KG	8003928	4,5		52	54	1900	50	52	48	47	47						
Leeuwerikstraat 3	3135KE	8003938	4,5		52	55	2100	50	52	47	46	47						
Leeuwerikstraat 4	3135KG	8003927	4,5		52	54	1900	50	52	47	47	47						
Leeuwerikstraat 5	3135KE	8003937	4,5		52	54	1900	50	52	47	46	46						
Leeuwerikstraat 6	3135KG	8003926	4,5		52	54	1900	50	52	47	46	47						
Leeuwerikstraat 8	3135KG	8003925	4,5		52	55	2100	50	52	47	47	47						
Leeuwerikstraat 9	3135KE	8003935	4,5		52	54	1900	50	52	47	46	47						
Leeuwerikstraat 10	3135KG	8003934	7,5		58	60	3600	50	58	50	49	50						
Leeuwerikstraat 12	3135KG	8003933	7,5		58	60	3600	51	58	51	50	50						
Leeuwerikstraat 20	3135KG	8003929	4,5		53	56	2400	50	53	48	47	47						
Leliestraat 4	3135XK	8001821	7,5		56	59	3300	50	56	48	48	48						
Leliestraat 6	3135XK	8001820	7,5		56	59	3300	50	56	48	48	48						
Lijsterlaan 1	3135KL	8003783	7,5		56	58	3000	50	56	50	49	49						
Lijsterlaan 2	3135KM	8003748	7,5		56	58	3000	50	56	49	49	49						
Lijsterlaan 3	3135KL	8003772	7,5		56	58	3000	52	56	51	50	51						
Lijsterlaan 5	3135KL	8003761	7,5		56	58	3000	51	56	50	50	50						
Lijsterlaan 6	3135KM	8003732	7,5		55	56	2400	51	55	50	49	50						
Lijsterlaan 7	3135KL	8003760	7,5		56	58	3000	51	56	50	50	50						
Lijsterlaan 9	3135KL	8003759	7,5		56	58	3000	51	56	50	50	50						
Lijsterlaan 11	3135KL	8003788	7,5		56	58	3000	50	56	50	50	50						
Lijsterlaan 13	3135KL	8003787	7,5		56	58	3000	50	56	50	49	50						
Lijsterlaan 15	3135KL	8003786	7,5		57	59	3300	50	57	50	50	50						
Lijsterlaan 21	3135KL	8003782	7,5		55	57	2700	50	55	48	48	48						
Lijsterlaan 27	3135KL	8003779	7,5		57	59	3300	51	57	50	49	50						
Lijsterlaan 34	3135KM	8003745	7,5		57	59	3300	50	57	49	49	49						
Lijsterlaan 39	3135KL	8003773	7,5		58	60	3600	50	58	51	50	50						
Lijsterlaan 52	3135KM	8003735	7,5		58	60	3600	50	58	49	49	49						
Lijsterlaan 54	3135KM	8003734	7,5		58	60	3600	50	58	49	49	49						
Lijsterlaan 56	3135KM	8003733	7,5		58	60	3600	50	58	49	48	49						
Lobeliastraat 1 A	3135TN	6001843	2,5		52	53	1600	50	52	50	49	49						
Lobeliastraat 1 B	3135TN	6001847	5,5		54	56	2400	51	54	52	52	52						
Lobeliastraat 1 C	3135TN	6001851	8,5		56	57	2700	52	56	53	52	53						
Lobeliastraat 1 D	3135TN	6001852	11,5		56	58	3000	52	56	52	52	52						

Gemeente: Vlaardingen

Adres en postcode		ID Rekenmodel	Hoogte	Sanering (A/B/C) \ Nieuwe Intra (N)	Geluidsbelasting zonder aanvullende maatregelen (dB)	Geluidsbelasting standaard akoestische situatie (dB)	Reductiepunten	Streetwaarde (dB)	Toekomst zonder maatregelen	Variant 1	Variant 2	Variant 3						
Lobeliastraat 3 B	3135TN	6001881	5,5		53	55	2100	50	53	50	50	50						
Lobeliastraat 3 C	3135TN	6001883	8,5		54	55	2100	53	54	53	53	53						
Lobeliastraat 3 D	3135TN	6001886	11,5		55	57	2700	51	55	51	51	51						
Lobeliastraat 5 B	3135TN	6001858	5,5		53	54	1900	51	53	51	51	51						
Lobeliastraat 5 C	3135TN	6001860	8,5		54	55	2100	53	54	53	53	53						
Lobeliastraat 5 D	3135TN	6001861	11,5		55	56	2400	54	55	54	54	54						
Lobeliastraat 7 A	3135TN	6001863	2,5		51	52	1300	50	51	50	50	50						
Lobeliastraat 7 B	3135TN	6001866	5,5		53	54	1900	51	53	51	51	51						
Lobeliastraat 7 C	3135TN	6001867	8,5		54	55	2100	53	54	53	53	53						
Lobeliastraat 7 D	3135TN	6001869	11,5		55	56	2400	54	55	54	54	54						
Lobeliastraat 9 B	3135TN	6001873	5,5		52	53	1600	51	52	51	51	51						
Lobeliastraat 9 C	3135TN	6001875	8,5		54	55	2100	53	54	53	53	53						
Lobeliastraat 9 D	3135TN	6001878	11,5		55	56	2400	54	55	54	54	54						
Lobeliastraat 11 B	3135TN	6001837	5,5		52	53	1600	51	52	51	51	51						
Lobeliastraat 11 C	3135TN	6001840	8,5		54	55	2100	53	54	53	53	53						
Lobeliastraat 11 D	3135TN	6001842	11,5		55	56	2400	54	55	54	54	54						
Lobeliastraat 13 B	3135TP	6001889	5,5		52	53	1600	51	52	51	51	51						
Lobeliastraat 13 C	3135TP	6001891	8,5		54	54	1900	53	54	53	53	53						
Lobeliastraat 13 D	3135TP	6001893	11,5		55	57	2700	52	55	52	51	52						
Lobeliastraat 15 A	3135TP	6001895	2,5		51	52	1300	50	51	50	50	50						
Lobeliastraat 15 B	3135TP	6001898	5,5		53	54	1900	52	53	52	52	52						
Lobeliastraat 15 C	3135TP	6001900	8,5		54	54	1900	53	54	53	53	53						
Lobeliastraat 15 D	3135TP	6001902	11,5		55	56	2400	54	55	54	54	54						
Lobeliastraat 17 A	3135TP	6001904	2,5		51	52	1300	50	51	50	50	50						
Lobeliastraat 17 B	3135TP	6001905	5,5		53	54	1900	52	53	52	52	52						
Lobeliastraat 17 C	3135TP	6001908	8,5		54	55	2100	53	54	53	53	53						
Lobeliastraat 17 D	3135TP	6001910	11,5		55	56	2400	54	55	54	54	54						
Lobeliastraat 19 A	3135TP	6001911	2,5		52	53	1600	50	52	50	50	50						
Lobeliastraat 19 B	3135TP	6001914	5,5		53	54	1900	52	53	52	52	52						
Lobeliastraat 19 C	3135TP	6001915	8,5		54	55	2100	53	54	53	53	53						
Lobeliastraat 19 D	3135TP	6001917	11,5		55	56	2400	54	55	54	54	54						
Lobeliastraat 21 A	3135TP	6001920	2,5		52	53	1600	50	52	50	50	50						
Lobeliastraat 21 B	3135TP	6001921	5,5		53	54	1900	52	53	52	52	52						
Lobeliastraat 21 C	3135TP	6001923	8,5		54	55	2100	53	54	53	53	53						
Lobeliastraat 21 D	3135TP	6001926	11,5		55	56	2400	54	55	54	54	54						
Lobeliastraat 23 A	3135TP	6001927	2,5		52	53	1600	50	52	50	50	50						
Lobeliastraat 23 B	3135TP	6001929	5,5		53	54	1900	52	53	52	52	52						
Lobeliastraat 23 C	3135TP	6001932	8,5		54	55	2100	53	54	53	53	53						
Lobeliastraat 25 A	3135TR	6001935	2,5		51	52	1300	50	51	50	50	50						
Lobeliastraat 25 B	3135TR	6001937	5,5		53	54	1900	52	53	52	52	52						
Lobeliastraat 25 C	3135TR	6001940	8,5		54	55	2100	53	54	53	53	53						
Lobeliastraat 27 A	3135TR	6001944	2,5		51	52	1300	50	51	50	50	50						
Lobeliastraat 27 B	3135TR	6001945	5,5		53	54	1900	52	53	52	52	52						
Lobeliastraat 27 C	3135TR	6001947	8,5		54	55	2100	53	54	53	53	53						
Lobeliastraat 29 A	3135TR	6001952	2,5		52	53	1600	50	52	50	50	50						
Lobeliastraat 29 B	3135TR	6001954	5,5		53	54	1900	52	53	52	52	52						
Lobeliastraat 29 D	3135TR	6001957	11,5		56	56	2400	55	56	55	55	55						
Lobeliastraat 31 A	3135TR	6001959	2,5		52	53	1600	50	52	50	50	50						
Lobeliastraat 31 B	3135TR	6001961	5,5		53	54	1900	52	53	52	52	52						
Lobeliastraat 31 D	3135TR	6001966	11,5		56	56	2400	55	56	55	55	55						
Lobeliastraat 33 A	3135TR	6001968	2,5		52	53	1600	50	52	50	50	50						
Lobeliastraat 33 B	3135TR	6001969	5,5		53	54	1900	52	53	52	52	52						

Gemeente: Vlaardingen

Adres en postcode		ID Rekenmodel	Hoogte	Sanering (A/B/C) \ Nieuwe Intra (N)	Geluidsbelasting zonder aanvullende maatregelen (dB)	Geluidsbelasting standaard akoestische situatie (dB)	Reductiepunten	Streefwaarde (dB)	Toekomst zonder maatregelen	Variant 1	Variant 2	Variant 3						
Lobeliastraat 33 D	3135TR	6001974	11,5		56	56	2400	55	56	55	55	55						
Lobeliastraat 35 A	3135TR	6001975	2,5		52	53	1600	50	52	50	50	50						
Lobeliastraat 35 B	3135TR	6001980	5,5		53	54	1900	52	53	52	52	52						
Lobeliastraat 35 C	3135TR	6001981	8,5		55	55	2100	54	55	54	54	54						
Lobeliastraat 35 D	3135TR	6001984	11,5		56	56	2400	55	56	55	55	55						
Lusthofstraat 24	3135CX	8005336	7,5		52	54	1900	50	52	47	46	47						
Lusthofstraat 25	3135CW	8005359	7,5		53	54	1900	50	53	49	49	49						
Lusthofstraat 27	3135CW	8005358	7,5		52	53	1600	50	52	49	49	49						
Lusthofstraat 29	3135CW	8005357	7,5		53	54	1900	50	53	49	49	49						
Lusthofstraat 31	3135CW	8005356	7,5		53	54	1900	50	53	49	49	49						
Lusthofstraat 33	3135CW	8005355	7,5		53	54	1900	50	53	49	49	49						
Lusthofstraat 35	3135CW	8005354	7,5		52	54	1900	50	52	49	48	48						
Lusthofstraat 37	3135CW	8005353	7,5		52	54	1900	50	52	48	48	48						
Lusthofstraat 39	3135CW	8005352	7,5		52	54	1900	50	52	48	48	48						
Lusthofstraat 41	3135CW	8005351	7,5		52	54	1900	50	52	48	48	48						
Lusthofstraat 43	3135CW	8005350	7,5		52	54	1900	50	52	48	48	48						
Lusthofstraat 45	3135CW	8005349	7,5		52	54	1900	50	52	48	47	48						
Lusthofstraat 47	3135CW	8005348	7,5		52	54	1900	50	52	48	48	48						
Lusthofstraat 49	3135CW	8005347	7,5		52	54	1900	50	52	47	47	47						
Lusthofstraat 51	3135CW	8005346	7,5		52	54	1900	50	52	47	47	47						
Lusthofstraat 53	3135CW	8005345	7,5		52	54	1900	50	52	48	47	47						
Lusthofstraat 55	3135CW	8005344	7,5		52	54	1900	50	52	48	47	47						
Lusthofstraat 57	3135CW	8005343	7,5		53	55	2100	50	53	48	48	48						
Lusthofstraat 59	3135CW	8005342	7,5		53	55	2100	50	53	48	48	48						
Lusthofstraat 61	3135CW	8005341	7,5		53	55	2100	50	53	49	48	48						
Lyceumlaan 4	3135CZ	8005305	7,5		53	55	2100	50	53	47	47	47						
Lyceumlaan 6	3135CZ	8005304	7,5		52	54	1900	50	52	47	46	46						
Lyceumlaan 8	3135CZ	8005303	7,5		52	54	1900	50	52	47	46	46						
Lyceumlaan 10	3135CZ	8005316	7,5		52	54	1900	50	52	47	46	46						
Lyceumlaan 12	3135CZ	8005315	7,5		52	54	1900	50	52	47	47	47						
Lyceumlaan 18	3135CZ	8005312	7,5		52	54	1900	50	52	47	46	47						
Lyceumlaan 22	3135CZ	8005310	7,5		52	53	1600	50	52	46	45	45						
Lyceumlaan 28	3135CZ	8005307	7,5		52	54	1900	50	52	46	46	46						
Lyceumlaan 30 -10,5	3135CZ	7000460	10,5		53	55	4200	50	53	47	47	47						
Lyceumlaan 48 -10,5	3135CZ	7000082	10,5		53	55	4200	50	53	47	47	47						
Mauritssingel 1	3135JL	8004311	7,5		55	56	2400	50	55	48	48	48						
Mauritssingel 2	3135JL	8004310	7,5		55	57	2700	50	55	48	48	48						
Mauritssingel 3	3135JL	8004309	7,5		54	56	2400	50	54	48	48	48						
Mauritssingel 4	3135JL	8004308	7,5		54	56	2400	50	54	48	48	48						
Mauritssingel 5	3135JL	8004307	7,5		53	55	2100	50	53	44	44	44						
Mauritssingel 6	3135JL	8004306	7,5		53	55	2100	50	53	45	45	45						
Mauritssingel 7	3135JL	8004305	7,5		54	56	2400	50	54	46	46	46						
Mauritssingel 8	3135JL	8004304	7,5		54	56	2400	50	54	47	47	47						
Mauritssingel 9	3135JL	8004303	7,5		54	56	2400	50	54	48	47	48						
Mauritssingel 10	3135JL	8004321	7,5		55	57	2700	50	55	47	47	47						
Mauritssingel 11	3135JL	8004320	7,5		55	57	2700	50	55	47	47	47						
Mauritssingel 12	3135JL	8004319	7,5		54	56	2400	50	54	47	47	47						
Mauritssingel 13	3135JL	8004318	7,5		54	56	2400	50	54	46	46	46						
Mauritssingel 14	3135JL	8004317	7,5		54	56	2400	50	54	47	46	46						
Mauritssingel 15	3135JL	8004316	7,5		54	56	2400	50	54	46	46	46						
Mauritssingel 16	3135JL	8004315	7,5		54	57	2700	50	54	46	45	45						
Mauritssingel 17	3135JL	8004314	7,5		55	57	2700	50	55	46	45	45						



Gemeente: Vlaardingen

Adres en postcode		ID Rekenmodel	Hoogte	Sanering (A/B/C) \ Nieuwe Intra (N)	Geluidsbelasting zonder aanvullende maatregelen [dB]	Geluidsbelasting standaard akoestische situatie [dB]	Reductiepunten	Streetwaarde [dB]	Toekomst zonder maatregelen	Variant 1	Variant 2	Variant 3						
Mauritssingel 18	3135JL	8004313	7,5		55	57	2700	50	55	45	44	45						
Mauritssingel 19	3135JL	8004312	7,5		55	57	2700	50	55	45	44	45						
Mauritssingel 20	3135JM	8004302	7,5		56	58	3000	50	56	46	45	46						
Mauritssingel 21	3135JM	8004301	7,5		57	59	3300	50	57	47	46	46						
Mauritssingel 22	3135JM	8004300	7,5		57	59	3300	50	57	48	47	48						
Mauritssingel 23	3135JM	8004299	7,5		58	59	3300	50	58	49	48	48						
Mauritssingel 24	3135JM	8004298	7,5		58	59	3300	50	58	49	48	48						
Mauritssingel 25	3135JM	8004297	7,5		56	58	3000	50	56	50	50	50						
Mauritssingel 26	3135JM	8004296	7,5		57	59	3300	51	57	49	49	49						
Mauritssingel 27	3135JM	8004295	7,5		56	58	3000	50	56	50	50	50						
Mauritssingel 28	3135JM	8004294	7,5		58	60	3600	50	58	50	50	50						
Mauritssingel 29	3135JM	8004293	7,5		58	59	3300	50	58	49	49	49						
Mauritssingel 30	3135JM	8004292	7,5		57	58	3000	50	57	50	49	50						
Mauritssingel 31	3135JM	8004291	7,5		59	60	3600	50	59	50	50	50						
Mauritssingel 32	3135JM	8004290	7,5		59	61	3900	50	59	50	50	50						
Mauritssingel 33	3135JM	8004289	7,5		59	61	3900	50	59	50	49	50						
Mauritssingel 34	3135JM	8004288	7,5		59	61	3900	50	59	51	50	51						
Mauritssingel 35	3135JM	8004287	7,5		59	62	4100	50	59	50	50	50						
Mauritssingel 36	3135JM	8004286	7,5		59	62	4100	50	59	50	50	50						
Mauritssingel 37	3135JM	8004285	7,5		59	61	3900	50	59	49	49	49						
Mauritssingel 38	3135JM	8004284	7,5		59	61	3900	50	59	49	49	49						
Merellaan 2	3135KS	8003645	7,5		58	61	3900	50	58	50	49	50						
Merellaan 5	3135KN	8003711	4,5		54	55	2100	50	54	49	48	48						
Merellaan 7	3135KN	8003710	4,5		54	55	2100	50	54	49	48	48						
Merellaan 9	3135KN	8003709	7,5		59	61	3900	52	59	52	51	51						
Merellaan 11	3135KN	8003730	4,5		53	54	1900	50	53	49	48	48						
Merellaan 15	3135KN	8003728	7,5		59	61	3900	51	59	51	51	51						
Merellaan 20	3135KS	8003651	7,5		56	59	3300	50	56	49	48	49						
Merellaan 22	3135KS	8003650	7,5		56	58	3000	50	56	49	48	48						
Merellaan 24	3135KS	8003649	7,5		56	58	3000	50	56	49	48	48						
Merellaan 26	3135KS	8003648	7,5		56	58	3000	50	56	49	48	48						
Merellaan 28	3135KS	8003647	7,5		56	58	3000	50	56	48	48	48						
Merellaan 33	3135KN	8003719	7,5		57	59	3300	50	57	50	49	50						
Merellaan 34	3135KS	8003642	7,5		55	57	2700	51	55	49	48	49						
Merellaan 35	3135KN	8003718	7,5		57	59	3300	50	57	50	49	50						
Merellaan 37	3135KN	8003717	7,5		56	59	3300	50	56	48	47	48						
Merellaan 38	3135KS	8003640	7,5		55	57	2700	50	55	50	49	49						
Merellaan 39	3135KN	8003716	7,5		55	57	2700	50	55	46	45	45						
Merellaan 41	3135KN	8003715	7,5		56	59	3300	50	56	48	47	48						
Merellaan 42	3135KS	8003638	7,5		56	59	3300	50	56	49	48	48						
Merellaan 54	3135KS	8003631	7,5		56	58	3000	50	56	49	48	49						
Merellaan 55	3135KP	8003705	7,5		57	59	3300	51	57	50	49	50						
Merellaan 56	3135KS	8003630	7,5		53	56	2400	50	53	47	46	47						
Merellaan 57	3135KP	8003704	7,5		57	60	3600	50	57	50	49	49						
Merellaan 58	3135KS	8003629	7,5		57	60	3600	50	57	49	48	49						
Merellaan 67	3135KP	8003699	7,5		55	58	3000	50	55	48	47	48						
Merellaan 69	3135KP	8003698	7,5		55	57	2700	50	55	48	47	47						
Merellaan 71	3135KP	8003697	7,5		56	58	3000	50	56	48	48	48						
Merellaan 73	3135KP	8003696	7,5		58	61	3900	50	58	49	49	49						
Merellaan 77	3135KR	8003694	4,5		54	56	2400	50	54	47	46	47						
Merellaan 78	3135KT	8003617	4,5		54	57	2700	50	54	48	47	47						
Merellaan 80	3135KT	8003614	4,5		53	55	2100	50	53	48	47	48						

Gemeente: Vlaardingen

Adres en postcode		ID Rekenmodel	Hoogte	Sanering (A/B/C) \ Nieuwe Infra (N)	Geluidsbelasting zonder aanvullende maatregelen (dB)	Geluidsbelasting standaard akoestische situatie (dB)	Reductiepunten	Streefwaarde (dB)	Toekomst zonder maatregelen	Variant 1	Variant 2	Variant 3						
Merellaan 82	3135KT	8003608	7,5		58	60	3600	51	58	49	48	49						
Merellaan 84	3135KT	8003606	7,5		59	61	3900	51	59	50	49	49						
Merellaan 88	3135KT	8003592	4,5		52	54	1900	50	52	48	47	48						
Merellaan 90	3135KT	8003582	4,5		54	56	2400	50	54	47	47	47						
Merellaan 92	3135KT	8003581	4,5		54	56	2400	50	54	47	46	47						
Merellaan 94	3135KT	8003577	4,5		53	55	2100	50	53	45	45	45						
Merellaan 95	3135KR	8003659	4,5		52	54	1900	50	52									
Merellaan 96	3135KT	8003574	4,5		53	56	2400	50	53	46	45	46						
Merellaan 98	3135KT	8003567	7,5		58	60	3600	50	58	50	49	49						
Merellaan 100	3135KT	8003625	7,5		58	60	3600	51	58	50	49	50						
Merellaan 102	3135KT	8003623	7,5		58	60	3600	51	58	50	49	50						
Merellaan 104	3135KT	8003620	7,5		58	60	3600	50	58	50	49	49						
Molenzicht 55 -10,5	3135JT	7000088	10,5		54	55	25200	50	54	47	47	47						
mr. L.A. Kesperweg 35 D-10,5	3135BT	7000019	10,5		53	53	3200	52	53	51	51	51						
Nachtegaallaan 1	3135KV	8003557	7,5		58	60	3600	50	58	50	49	50						
Nachtegaallaan 2	3135KW	8003506	7,5		57	59	3300	50	57	49	48	49						
Nachtegaallaan 3	3135KV	8003532	7,5		59	61	3900	50	59	50	49	50						
Nachtegaallaan 4	3135KW	8003486	7,5		57	59	3300	50	57	49	48	49						
Nachtegaallaan 5	3135KV	8003531	7,5		59	61	3900	50	59	50	49	49						
Nachtegaallaan 6	3135KW	8003485	7,5		57	59	3300	50	57	49	48	49						
Nachtegaallaan 7	3135KV	8003530	7,5		59	61	3900	50	59	50	49	49						
Nachtegaallaan 8	3135KW	8003484	7,5		57	59	3300	50	57	49	48	49						
Nachtegaallaan 9	3135KV	8003529	7,5		58	61	3900	50	58	49	48	49						
Nachtegaallaan 10	3135KW	8003528	7,5		57	59	3300	50	57	49	49	49						
Nachtegaallaan 11	3135KV	8003564	7,5		59	61	3900	50	59	49	48	49						
Nachtegaallaan 12	3135KW	8003527	7,5		57	59	3300	50	57	49	48	49						
Nachtegaallaan 13	3135KV	8003563	7,5		59	61	3900	50	59	49	48	49						
Nachtegaallaan 14	3135KW	8003526	7,5		57	60	3600	50	57	48	47	48						
Nachtegaallaan 15	3135KV	8003562	7,5		59	61	3900	51	59	50	49	50						
Nachtegaallaan 16	3135KW	8003525	7,5		58	60	3600	50	58	49	48	49						
Nachtegaallaan 17	3135KV	8003561	7,5		59	61	3900	50	59	50	48	49						
Nachtegaallaan 18	3135KW	8003524	7,5		58	60	3600	50	58	50	48	49						
Nachtegaallaan 19	3135KV	8003559	7,5		59	61	3900	50	59	50	49	50						
Nachtegaallaan 20	3135KW	8003519	7,5		60	62	4100	51	60	51	50	50						
Nachtegaallaan 21	3135KV	8003555	7,5		59	61	3900	50	59	50	49	50						
Nachtegaallaan 22	3135KW	8003516	7,5		61	63	4400	51	61	51	50	51						
Nachtegaallaan 23	3135KV	8003553	7,5		60	62	4100	51	60	50	49	50						
Nachtegaallaan 24	3135KW	8003514	7,5		58	60	3600	50	58	50	49	49						
Nachtegaallaan 25	3135KV	8003551	7,5		60	62	4100	50	60	50	49	50						
Nachtegaallaan 26	3135KW	8003512	7,5		59	61	3900	51	59	50	49	50						
Nachtegaallaan 27	3135KV	8003549	7,5		60	62	4100	50	60	50	49	50						
Nachtegaallaan 28	3135KW	8003508	7,5		59	61	3900	51	59	50	49	50						
Nachtegaallaan 29	3135KV	8003547	7,5		60	62	4100	50	60	51	50	50						
Nachtegaallaan 30	3135KW	8003505	7,5		60	62	4100	50	60	50	49	50						
Nachtegaallaan 31	3135KV	8003545	7,5		60	62	4100	50	60	50	49	50						
Nachtegaallaan 32	3135KW	8003502	7,5		61	63	4400	50	61	50	49	50						
Nachtegaallaan 33	3135KV	8003542	7,5		61	64	4700	50	61	50	49	50						
Nachtegaallaan 34	3135KW	8003498	7,5		61	63	4400	51	61	51	50	50						
Nachtegaallaan 35	3135KV	8003540	7,5		62	64	4700	51	62	51	50	51						
Nachtegaallaan 36	3135KW	8003496	7,5		61	63	4400	50	61	50	49	50						
Nachtegaallaan 37	3135KV	8003536	7,5		62	64	4700	55	62	54	53	53						
Nachtegaallaan 38	3135KW	8003488	7,5		61	64	4700	53	61	53	52	53						

Gemeente: Vlaardingen

Adres en postcode		ID Rekenmodel	Hoogte	Sanering (A/B/C) \ Nieuwe Intra (N)	Geluidsbelasting zonder aanvullende maatregelen (dB)	Geluidsbelasting standaard akoestische situatie (dB)	Reductiepunten	Streefwaarde (dB)	Toeekomst zonder maatregelen	Variant 1	Variant 2	Variant 3						
Nachtegaallaan 39	3135KV	8003533	7,5		65	67	8100	52	65	53	52	53						
Narcisplein 2	3135HN	8004575	7,5		56	57	2700	51	56	50	49	50						
Narcisplein 4	3135HN	8004573	7,5		55	56	2400	51	55	49	49	49						
Narcisplein 5	3135HN	8004572	7,5		55	56	2400	50	55	49	49	49						
Narcisplein 6	3135HN	8004571	7,5		55	56	2400	50	55	50	49	50						
Narcisplein 8	3135HN	8004570	7,5		55	56	2400	50	55	50	50	50						
Narcisplein 10	3135HN	8004580	7,5		54	56	2400	50	54	46	46	46						
Narcisplein 12	3135HN	8004579	7,5		53	55	2100	50	53	48	48	48						
Narcisplein 14	3135HN	8004578	7,5		52	54	1900	50	52	47	47	47						
Narcisplein 16	3135HN	8004577	7,5		54	55	2100	50	54	49	48	48						
Narcisstraat 18	3135HR	8004557	7,5		53	54	1900	50	53	49	49	49						
Narcisstraat 44	3135HR	8004545	7,5		53	55	2100	50	53	47	47	47						
Nassaulaan 1	3135ZH	8001544	7,5		60	61	3900	55	60	53	53	53						
Nassaulaan 2	3135ZJ	8001518	7,5		59	59	3300	54	59	53	52	53						
Nassaulaan 3	3135ZH	8001533	7,5		58	59	3300	52	58	52	52	52						
Nassaulaan 4	3135ZJ	8001512	7,5		58	59	3300	54	58	52	52	52						
Nassaulaan 5	3135ZH	8001531	7,5		61	61	3900	55	61	53	53	53						
Nassaulaan 6	3135ZJ	8001511	7,5		58	59	3300	54	58	53	53	53						
Nassaulaan 7	3135ZH	8001530	7,5		61	61	3900	55	61	53	53	53						
Nassaulaan 8	3135ZJ	8001510	7,5		58	59	3300	54	58	52	52	52						
Nassaulaan 9	3135ZH	8001529	7,5		61	62	4100	56	61	54	54	54						
Nassaulaan 10	3135ZJ	8001528	7,5		58	58	3000	53	58	52	52	52						
Nassaulaan 11	3135ZH	8001549	7,5		61	62	4100	55	61	54	54	54						
Nassaulaan 12	3135ZJ	8001527	7,5		58	58	3000	53	58	52	52	52						
Nassaulaan 13	3135ZH	8001548	7,5		61	62	4100	55	61	54	54	54						
Nassaulaan 14	3135ZJ	8001526	7,5		58	58	3000	53	58	52	52	52						
Nassaulaan 15	3135ZH	8001547	7,5		61	62	4100	56	61	55	54	55						
Nassaulaan 16	3135ZJ	8001525	7,5		57	58	3000	53	57	52	52	52						
Nassaulaan 17	3135ZH	8001546	7,5		61	62	4100	54	61	54	54	54						
Nassaulaan 18	3135ZJ	8001524	7,5		58	58	3000	54	58	53	53	53						
Nassaulaan 19	3135ZH	8001545	7,5		61	62	4100	56	61	55	55	55						
Nassaulaan 20	3135ZJ	8001523	7,5		58	58	3000	54	58	53	53	53						
Nassaulaan 21	3135ZH	8001543	7,5		61	61	3900	57	61	55	55	55						
Nassaulaan 22	3135ZJ	8001522	7,5		58	59	3300	54	58	53	53	53						
Nassaulaan 23	3135ZH	8001542	7,5		61	61	3900	57	61	55	55	55						
Nassaulaan 24	3135ZJ	8001521	7,5		58	58	3000	54	58	53	53	53						
Nassaulaan 25	3135ZH	8001541	7,5		60	60	3600	55	60	53	53	53						
Nassaulaan 26	3135ZJ	8001520	7,5		58	59	3300	54	58	53	53	53						
Nassaulaan 27	3135ZH	8001540	7,5		61	62	4100	57	61	55	55	55						
Nassaulaan 28	3135ZJ	8001519	7,5		59	59	3300	54	59	53	53	53						
Nassaulaan 29	3135ZH	8001539	7,5		61	61	3900	58	61	55	55	55						
Nassaulaan 30	3135ZJ	8001517	7,5		58	59	3300	54	58	53	53	53						
Nassaulaan 31	3135ZH	8001538	7,5		61	61	3900	57	61	55	55	55						
Nassaulaan 32	3135ZJ	8001516	7,5		59	59	3300	54	59	53	53	53						
Nassaulaan 33	3135ZH	8001537	7,5		61	61	3900	57	61	55	55	55						
Nassaulaan 34	3135ZJ	8001515	7,5		59	59	3300	54	59	53	53	53						
Nassaulaan 35	3135ZH	8001536	4,5		56	57	2700	53	56	53	53	53						
Nassaulaan 36	3135ZJ	8001514	7,5		59	60	3600	54	59	53	53	53						
Nassaulaan 37	3135ZH	8001535	4,5		56	56	2400	53	56	53	53	53						
Nassaulaan 38	3135ZJ	8001513	7,5		59	60	3600	54	59	54	54	54						
Nassaulaan 39	3135ZH	8001534	7,5		59	59	3300	54	59	54	54	54						
Nassaulaan 40	3135ZK	8001509	7,5		59	60	3600	54	59	53	53	53						

Gemeente: Vlaardingen

Adres en postcode		ID Rekenmodel	Hoogte	Sanering (A/B/C) \ Nieuwe Intra (N)	Geluidsbelasting zonder aanvullende maatregelen (dB)	Geluidsbelasting standaard akoestische situatie (dB)	Reductiepunten	Streetwaarde (dB)	Toeikost zonder maatregelen	Variant 1	Variant 2	Variant 3							
Nassaulaan 41	3135ZH	8001532	4,5		56	57	2700	54	56	53	53	53							
Nassaulaan 42	3135ZK	8001508	7,5		59	60	3600	55	59	54	54	54							
Nassaulaan 44	3135ZK	8001507	7,5		59	60	3600	55	59	54	54	54							
Nassaulaan 46	3135ZK	8001506	4,5		55	55	2100	52	55	51	51	51							
Nassaulaan 48	3135ZK	8001505	7,5		60	60	3600	56	60	54	54	54							
Nassaulaan 50	3135ZK	8001504	7,5		61	61	3900	57	61	55	55	55							
Nassaulaan 52	3135ZK	8001503	7,5		60	61	3900	57	60	55	55	55							
Nassaulaan 54	3135ZK	8001502	7,5		60	61	3900	56	60	55	55	55							
Nassaulaan 56	3135ZK	8001501	7,5		61	61	3900	57	61	55	55	55							
Nassaulaan 58	3135ZK	8001500	7,5		61	61	3900	57	61	55	55	55							
Nassaulaan 60	3135ZK	8001499	7,5		61	62	4100	57	61	55	55	55							
Nassaulaan 62	3135ZK	8001498	7,5		62	62	4100	58	62	56	56	56							
Nassaulaan 64	3135ZK	8001497	7,5		61	62	4100	58	61	56	55	56							
Nassaulaan 66	3135ZK	8001496	7,5		62	62	4100	58	62	56	56	56							
Nassaulaan 68	3135ZK	8001495	7,5		62	62	4100	59	62	57	57	57							
Nassaulaan 70	3135ZK	8001494	7,5		62	62	4100	59	62	57	57	57							
Nassaulaan 72	3135ZK	8001493	7,5		62	62	4100	59	62	58	58	58							
Nassaulaan 74	3135ZK	8001492	7,5		63	63	4400	60	63	58	58	58							
Oranjelaan 1	3135ZL	8001486	7,5		57	58	3000	51	57	50	49	50							
Oranjelaan 2	3135ZN	8001452	4,5		52	52	1300	50	52	48	48	48							
Oranjelaan 4	3135ZN	8001451	4,5		53	53	1600	51	53	49	49	49							
Oranjelaan 5	3135ZL	8001458	7,5		57	58	3000	50	57	49	49	49							
Oranjelaan 6	3135ZN	8001450	4,5		52	53	1600	50	52	48	48	48							
Oranjelaan 7	3135ZL	8001457	7,5		57	58	3000	50	57	50	49	49							
Oranjelaan 8	3135ZN	8001449	4,5		53	54	1900	51	53	50	50	50							
Oranjelaan 9	3135ZL	8001456	7,5		57	58	3000	50	57	49	49	49							
Oranjelaan 12	3135ZN	8001454	7,5		58	59	3300	52	58	51	50	51							
Oranjelaan 13	3135ZL	8001490	4,5		53	54	1900	50	53	48	48	48							
Oranjelaan 14	3135ZN	8001453	7,5		59	60	3600	54	59	53	52	52							
Oranjelaan 15	3135ZL	8001489	4,5		54	55	2100	50	54	49	49	49							
Oranjelaan 16	3135ZP	8001448	7,5		60	61	3900	53	60	51	51	51							
Oranjelaan 17	3135ZL	8001488	4,5		55	55	2100	51	55	50	50	50							
Oranjelaan 18	3135ZP	8001447	4,5		53	54	1900	50	53	48	48	48							
Oranjelaan 19	3135ZL	8001487	4,5		55	55	2100	50	55	49	49	49							
Oranjelaan 20	3135ZP	8001446	7,5		60	61	3900	53	60	51	51	51							
Oranjelaan 21	3135ZL	8001485	7,5		58	60	3600	51	58	51	51	51							
Oranjelaan 22	3135ZP	8001445	7,5		60	61	3900	53	60	51	51	51							
Oranjelaan 23	3135ZL	8001484	7,5		58	59	3300	51	58	50	50	50							
Oranjelaan 24	3135ZP	8001444	4,5		54	55	2100	50	54	49	49	49							
Oranjelaan 25	3135ZL	8001483	7,5		58	59	3300	50	58	50	50	50							
Oranjelaan 26	3135ZP	8001443	4,5		53	54	1900	50	53	48	48	48							
Oranjelaan 27	3135ZL	8001482	7,5		58	60	3600	51	58	50	50	50							
Oranjelaan 28	3135ZP	8001442	7,5		60	61	3900	55	60	54	54	54							
Oranjelaan 29	3135ZL	8001481	7,5		59	60	3600	52	59	51	51	51							
Oranjelaan 30	3135ZP	8001441	7,5		59	60	3600	54	59	53	52	53							
Oranjelaan 31	3135ZL	8001480	4,5		54	55	2100	50	54	48	48	48							
Oranjelaan 32	3135ZP	8001440	7,5		60	61	3900	55	60	53	53	53							
Oranjelaan 33	3135ZL	8001479	4,5		54	55	2100	50	54	48	48	48							
Oranjelaan 34	3135ZP	8001439	7,5		59	60	3600	53	59	53	52	52							
Oranjelaan 35	3135ZL	8001478	7,5		59	60	3600	51	59	51	51	51							
Oranjelaan 36	3135ZP	8001438	4,5		53	54	1900	50	53	48	47	47							
Oranjelaan 37	3135ZL	8001477	7,5		59	60	3600	51	59	51	51	51							

Gemeente: Vlaardingen

Adres en postcode		ID Rekenmodel	Hoogte	Sanering (A/B/C) \ Nieuwe Intra (N)	Geluidsbelasting zonder aanvullende maatregelen (dB)	Geluidsbelasting standaard akoestische situatie (dB)	Reductiepunten	Streefwaarde (dB)	Toekomst zonder maatregelen	Variant 1	Variant 2	Variant 3							
Oranjelaan 38	3135ZP	8001437	7,5		60	61	3900	54	60	51	51	51							
Oranjelaan 39	3135ZL	8001476	7,5		59	60	3600	51	59	51	51	51							
Oranjelaan 41	3135ZL	8001474	7,5		59	60	3600	51	59	51	51	51							
Oranjelaan 42	3135ZP	8001436	7,5		59	60	3600	50	59	50	50	50							
Oranjelaan 43	3135ZL	8001473	4,5		55	56	2400	50	55	48	48	48							
Oranjelaan 44	3135ZP	8001432	7,5		60	62	4100	50	60	50	50	50							
Oranjelaan 45	3135ZL	8001472	4,5		55	56	2400	50	55	48	48	48							
Oranjelaan 46	3135ZP	8001429	7,5		61	62	4100	50	61	51	50	51							
Oranjelaan 47	3135ZL	8001471	7,5		59	60	3600	52	59	52	51	51							
Oranjelaan 48	3135ZP	8001426	7,5		60	62	4100	53	60	52	52	52							
Oranjelaan 53	3135ZL	8001468	7,5		60	60	3600	50	60	50	50	50							
Oranjelaan 55	3135ZL	8001466	7,5		61	62	4100	50	61	51	51	51							
Oranjelaan 57	3135ZL	8001464	7,5		61	62	4100	50	61	51	51	51							
Oranjelaan 59	3135ZL	8001460	7,5		61	61	3900	52	61	51	51	51							
Petuniastraat 2 -10,5	3135EA	7000001	10,5		53	53	27200	51	53	51	51	51							
Petuniastraat 190	3135EA	8005302	10,5		52	53	1600	51	52	52	52	52							
Petuniastraat 192	3135EA	8005299	10,5		52	52	1300	51	52	52	52	52							
Petuniastraat 198	3135EA	8005295	7,5		51	51	1000	50	51	51	51	51							
Petuniastraat 200	3135EA	8005293	7,5		51	51	1000	50	51	51	51	51							
Pieter Steynstraat 19	3135NV	8003161	4,5		49	50	0	50	49	50	50	50							
Plein 1940 14 -10,5	3135PR	7000107	10,5		53	54	15200	50	53	46	46	46							
Plein Emaus 6	3135JN	8004281	7,5		58	59	9900	50	58	49	49	49							
Pompenburgsingel 91 -10,5	3135PS	7000459	10,5		53	54	1900	50	53	48	48	48							
Prins Bernhardlaan 1	3135JA	8004510	7,5		53	55	2100	50	53	48	48	48							
Prins Bernhardlaan 2	3135JB	8004485	7,5		55	57	2700	50	55	48	48	48							
Prins Bernhardlaan 4	3135JB	8004484	7,5		58	59	3300	52	58	51	51	51							
Prins Bernhardlaan 5	3135JA	8004497	7,5		54	55	2100	50	54	49	49	49							
Prins Bernhardlaan 6	3135JB	8004483	7,5		58	59	3300	53	58	51	51	51							
Prins Bernhardlaan 7	3135JA	8004496	7,5		54	55	2100	50	54	49	49	49							
Prins Bernhardlaan 8	3135JB	8004482	7,5		58	59	3300	52	58	51	51	51							
Prins Bernhardlaan 9	3135JA	8004495	7,5		55	56	2400	50	55	49	49	49							
Prins Bernhardlaan 10	3135JB	8004494	4,5		53	54	1900	50	53	48	48	48							
Prins Bernhardlaan 11	3135JA	8004515	7,5		56	57	2700	50	56	50	49	50							
Prins Bernhardlaan 13	3135JA	8004514	7,5		57	58	3000	50	57	51	51	51							
Prins Bernhardlaan 14	3135JB	8004492	7,5		59	60	3600	53	59	52	52	52							
Prins Bernhardlaan 15	3135JA	8004513	7,5		57	58	3000	51	57	51	51	51							
Prins Bernhardlaan 16	3135JB	8004491	7,5		59	60	3600	53	59	52	51	52							
Prins Bernhardlaan 17	3135JA	8004512	7,5		56	58	3000	51	56	51	51	51							
Prins Bernhardlaan 18	3135JB	8004490	7,5		60	61	3900	52	60	52	51	52							
Prins Bernhardlaan 19	3135JA	8004511	7,5		56	58	3000	50	56	50	50	50							
Prins Bernhardlaan 20	3135JB	8004489	4,5		56	57	2700	50	56	48	48	48							
Prins Bernhardlaan 21	3135JA	8004509	7,5		57	59	3300	51	57	51	51	51							
Prins Bernhardlaan 23	3135JA	8004508	7,5		58	59	3300	51	58	51	51	51							
Prins Bernhardlaan 24	3135JB	8004488	7,5		59	61	3900	51	59	51	50	51							
Prins Bernhardlaan 25	3135JA	8004507	7,5		57	59	3300	50	57	50	50	50							
Prins Bernhardlaan 26	3135JB	8004487	7,5		60	62	4100	52	60	51	51	51							
Prins Bernhardlaan 27	3135JA	8004506	7,5		58	60	3600	50	58	50	50	50							
Prins Bernhardlaan 28	3135JB	8004486	7,5		60	62	4100	50	60	51	50	51							
Prins Bernhardlaan 29	3135JA	8004505	7,5		59	61	3900	51	59	51	51	51							
Prins Bernhardlaan 31	3135JA	8004504	7,5		60	61	3900	53	60	53	52	52							
Prins Bernhardlaan 33	3135JA	8004503	7,5		59	61	3900	51	59	52	51	51							
Prins Bernhardlaan 35	3135JA	8004502	7,5		59	61	3900	50	59	50	50	50							

Gemeente: Vlaardingen

Adres en postcode		ID Rekenmodel	Hoogte	Sanering (A/B/C) \ Nieuwe Intra (N)		Geluidsbelasting zonder aanvullende maatregelen (dB)		Geluidsbelasting standaard akoestische situatie (dB)	Reductiepunten	Streetswaarde (dB)	Toekomst zonder maatregelen			Variant 1	Variant 2	Variant 3
Prins Bernhardlaan 37	3135JA	8004501	7,5	60	62	4100	52	60	52	51	51					
Prins Bernhardlaan 39	3135JA	8004500	7,5	60	62	4100	51	60	51	51	51					
Prins Bernhardlaan 41	3135JA	8004499	7,5	61	63	4400	51	61	51	51	51					
Prins Bernhardlaan 43	3135JA	8004498	7,5	62	64	4700	51	62	52	51	52					
Prins Hendriklaan 2	3135ZD	8001588	7,5	63	64	4700	54	63	54	54	54					
Prins Hendriklaan 4	3135ZD	8001587	7,5	63	65	5000	52	63	53	53	53					
Prins Hendriklaan 6	3135ZD	8001586	7,5	63	65	5000	53	63	53	53	53					
Prins Hendriklaan 8	3135ZD	8001585	7,5	63	65	5000	52	63	52	52	52					
Prins Hendriklaan 10	3135ZD	8001590	7,5	63	65	5000	53	63	53	52	52					
Prins Hendriklaan 12	3135ZD	8001589	7,5	63	65	5000	53	63	53	52	53					
Prins Hendriklaan 16	3135ZE	8001584	7,5	61	63	4400	50	61	51	51	51					
Prins Hendriklaan 18	3135ZE	8001583	7,5	58	60	3600	51	58	52	51	52					
Prins Hendriklaan 20	3135ZE	8001582	7,5	59	61	3900	53	59	53	53	53					
Prins Hendriklaan 22	3135ZE	8001581	7,5	59	61	3900	53	59	53	53	53					
Prins Hendriklaan 24	3135ZE	8001580	7,5	59	61	3900	53	59	53	53	53					
Prins Hendriklaan 26	3135ZE	8001579	7,5	59	61	3900	53	59	53	53	53					
Prins Hendriklaan 27	3135ZA	8001684	7,5	63	65	5000	53	63	53	52	52					
Prins Hendriklaan 28	3135ZE	8001578	7,5	59	61	3900	54	59	53	53	53					
Prins Hendriklaan 29	3135ZA	8001681	7,5	63	65	5000	54	63	54	53	53					
Prins Hendriklaan 30	3135ZE	8001577	7,5	59	61	3900	54	59	54	53	53					
Prins Hendriklaan 31	3135ZA	8001679	7,5	61	63	4400	53	61	51	51	51					
Prins Hendriklaan 32	3135ZE	8001576	7,5	59	61	3900	54	59	54	53	53					
Prins Hendriklaan 33	3135ZA	8001678	7,5	62	64	4700	52	62	52	51	51					
Prins Hendriklaan 34	3135ZE	8001575	7,5	59	61	3900	54	59	54	53	53					
Prins Hendriklaan 35	3135ZA	8001677	7,5	62	64	4700	50	62	50	50	50					
Prins Hendriklaan 36	3135ZE	8001574	7,5	60	61	3900	55	60	54	53	54					
Prins Hendriklaan 37	3135ZA	8001674	7,5	62	64	4700	54	62	53	52	52					
Prins Hendriklaan 38	3135ZG	8001573	7,5	60	61	3900	54	60	54	53	54					
Prins Hendriklaan 39	3135ZA	8001673	7,5	60	62	4100	53	60	52	51	51					
Prins Hendriklaan 40	3135ZG	8001572	7,5	60	61	3900	56	60	54	54	54					
Prins Hendriklaan 41	3135ZA	8001672	7,5	60	62	4100	53	60	52	52	52					
Prins Hendriklaan 42	3135ZG	8001571	7,5	60	61	3900	56	60	54	54	54					
Prins Hendriklaan 43	3135ZA	8001671	7,5	60	62	4100	52	60	52	52	52					
Prins Hendriklaan 44	3135ZG	8001570	7,5	60	62	4100	56	60	55	54	54					
Prins Hendriklaan 45	3135ZA	8001669	7,5	60	62	4100	52	60	52	51	52					
Prins Hendriklaan 46	3135ZG	8001569	7,5	60	61	3900	56	60	55	54	54					
Prins Hendriklaan 47	3135ZA	8001668	7,5	60	62	4100	52	60	53	52	52					
Prins Hendriklaan 48	3135ZG	8001568	7,5	61	62	4100	56	61	55	55	55					
Prins Hendriklaan 49	3135ZA	8001663	7,5	59	62	4100	50	59	52	51	51					
Prins Hendriklaan 50	3135ZG	8001567	7,5	61	62	4100	56	61	55	55	55					
Prins Hendriklaan 51	3135ZA	8001662	7,5	58	59	3300	51	58	51	51	51					
Prins Hendriklaan 52	3135ZG	8001566	7,5	61	62	4100	56	61	55	55	55					
Prins Hendriklaan 53	3135ZA	8001661	7,5	57	59	3300	50	57	50	50	50					
Prins Hendriklaan 54	3135ZG	8001565	7,5	61	62	4100	56	61	55	55	55					
Prins Hendriklaan 55 -4,5	3135ZA	7000896	4,5	58	58	3000	50	58	48	48	48					
Prins Hendriklaan 56	3135ZG	8001564	7,5	61	62	4100	57	61	55	55	55					
Prins Hendriklaan 57 -4,5	3135ZB	7000248	4,5	57	58	3000	50	57	47	47	47					
Prins Hendriklaan 58	3135ZG	8001563	7,5	61	62	4100	57	61	55	55	55					
Prins Hendriklaan 59	3135ZB	8001658	7,5	60	60	3600	55	60	54	54	54					
Prins Hendriklaan 60	3135ZG	8001562	7,5	61	62	4100	57	61	55	55	55					
Prins Hendriklaan 61	3135ZB	8001657	7,5	60	60	3600	55	60	54	54	54					
Prins Hendriklaan 62	3135ZG	8001561	7,5	61	62	4100	57	61	55	55	55					

Gemeente: Vlaardingen

Adres en postcode		ID Rekenmodel	Hoogte	Sanering (A/B/C) \ Nieuwe Infra (N)	Geluidsbelasting zonder aanvullende maatregelen [dB]	Geluidsbelasting standaard akoestische situatie [dB]	Reductiepunten	Streetwaarde [dB]	Toekomst zonder maatregelen	Variant 1	Variant 2	Variant 3						
Prins Hendriklaan 63	3135ZB	8001652	7,5		60	60	3600	55	60	54	54	54						
Prins Hendriklaan 64	3135ZG	8001560	7,5		61	62	4100	57	61	55	55	55						
Prins Hendriklaan 65	3135ZB	8001651	7,5		60	60	3600	55	60	54	54	54						
Prins Hendriklaan 66	3135ZG	8001559	7,5		61	62	4100	57	61	55	55	55						
Prins Hendriklaan 67	3135ZB	8001646	7,5		60	60	3600	55	60	54	54	54						
Prins Hendriklaan 68	3135ZG	8001558	7,5		61	62	4100	57	61	55	55	55						
Prins Hendriklaan 69	3135ZB	8001645	7,5		60	60	3600	55	60	54	54	54						
Prins Hendriklaan 70	3135ZG	8001557	7,5		61	62	4100	57	61	55	55	55						
Prins Hendriklaan 71	3135ZB	8001642	7,5		60	60	3600	55	60	54	54	54						
Prins Hendriklaan 72	3135ZG	8001556	7,5		61	62	4100	57	61	55	55	55						
Prins Hendriklaan 73	3135ZB	8001641	7,5		60	60	3600	55	60	54	54	54						
Prins Hendriklaan 74	3135ZG	8001555	7,5		61	62	4100	57	61	55	55	55						
Prins Hendriklaan 75	3135ZB	8001640	7,5		60	60	3600	55	60	54	53	53						
Prins Hendriklaan 76	3135ZG	8001554	7,5		61	62	4100	57	61	55	55	55						
Prins Hendriklaan 77	3135ZB	8001638	7,5		60	60	3600	55	60	54	54	54						
Prins Hendriklaan 78	3135ZG	8001553	7,5		61	62	4100	58	61	55	55	55						
Prins Hendriklaan 79	3135ZB	8001635	7,5		59	60	3600	55	59	54	53	53						
Prins Hendriklaan 80	3135ZG	8001552	7,5		61	62	4100	58	61	55	55	55						
Prins Hendriklaan 81	3135ZB	8001633	7,5		59	60	3600	55	59	54	54	54						
Prins Hendriklaan 82	3135ZG	8001551	4,5		57	57	2700	53	57	52	52	52						
Prins Hendriklaan 83	3135ZB	8001627	7,5		59	60	3600	55	59	54	54	54						
Prins Hendriklaan 84	3135ZG	8001550	4,5		57	57	2700	54	57	53	53	53						
Prins Hendriklaan 85	3135ZB	8001626	4,5		53	53	1600	50	53	49	49	49						
Prins Hendriklaan 87	3135ZB	8001625	7,5		59	60	3600	55	59	54	54	54						
Prins Hendriklaan 89	3135ZB	8001624	7,5		59	60	3600	54	59	53	53	53						
Prins Hendriklaan 91	3135ZB	8001623	7,5		59	60	3600	54	59	53	53	53						
Prins Hendriklaan 93	3135ZB	8001622	4,5		54	55	2100	50	54	50	50	50						
Prins Hendriklaan 95	3135ZB	8001621	7,5		60	60	3600	55	60	53	53	53						
Prins Hendriklaan 97	3135ZB	8001619	7,5		60	60	3600	55	60	54	53	54						
Prins Hendriklaan 99	3135ZB	8001617	7,5		60	60	3600	55	60	53	53	53						
Prins Hendriklaan 101	3135ZC	8001616	4,5		53	53	1600	50	53	48	48	48						
Prins Hendriklaan 103	3135ZC	8001615	7,5		59	60	3600	53	59	52	51	52						
Prins Hendriklaan 105	3135ZC	8001614	7,5		60	60	3600	53	60	52	52	52						
Prins Hendriklaan 107	3135ZC	8001610	4,5		55	56	2400	50	55	49	49	49						
Prins Hendriklaan 109	3135ZC	8001608	7,5		60	60	3600	55	60	54	53	54						
Prins Hendriklaan 111	3135ZC	8001606	7,5		59	59	3300	53	59	53	53	53						
Prins Hendriklaan 113	3135ZC	8001605	4,5		56	56	2400	50	56	50	50	50						
Prins Hendriklaan 115	3135ZC	8001604	7,5		59	60	3600	54	59	54	53	54						
Prins Hendriklaan 117	3135ZC	8001603	4,5		56	56	2400	51	56	50	50	50						
Prins Hendriklaan 119	3135ZC	8001602	7,5		59	60	3600	54	59	54	54	54						
Prins Hendriklaan 121	3135ZC	8001601	4,5		57	58	3000	51	57	53	53	53						
Prins Hendriklaan 123	3135ZC	8001600	7,5		60	61	3900	54	60	56	56	56						
Prins Hendriklaan 125	3135ZC	8001599	4,5		58	58	3000	51	58	54	54	54						
Prins Hendriklaan 127	3135ZC	8001598	4,5		58	58	3000	51	58	53	53	53						
Prins Hendriklaan 129	3135ZC	8001597	4,5		58	59	3300	51	58	53	53	53						
Prins Hendriklaan 131	3135ZC	8001595	4,5		59	59	3300	52	59	52	52	52						
Prins Hendriklaan 133	3135ZC	8001591	7,5		61	61	3900	58	61	57	57	57						
Rode Kruislaan 1	3135WC	8002186	4,5		53	55	2100	50	53	50	50	50						
Rode Kruislaan 3	3135WC	8002147	4,5		53	55	2100	51	53	50	50	50						
Rode Kruislaan 4	3135WC	8002146	4,5		54	57	2700	50	54	49	48	48						
Rode Kruislaan 5	3135WC	8002141	4,5		54	55	2100	51	54	50	50	50						
Rode Kruislaan 6	3135WC	8002134	1,5		54	56	2400	50	54	47	46	47						

Gemeente: Vlaardingen

Adres en postcode		ID Rekenmodel	Hoogte	Sanering (A/B/C) \ Nieuwe Intra (N)	Geluidsbelasting zonder aanvullende maatregelen (dB)	Geluidsbelasting standaard akoestische situatie (dB)	Reductiepunten	Streefwaarde (dB)	Toekomst zonder maatregelen	Variant 1	Variant 2	Variant 3						
Rode Kruislaan 7	3135WC	8002132	4,5		53	55	2100	50	53	49	49	49						
Rode Kruislaan 9	3135WC	8002130	4,5		53	55	2100	50	53	49	49	49						
Rode Kruislaan 11	3135WC	8002196	4,5		53	55	2100	50	53	49	49	49						
Rode Kruislaan 13	3135WC	8002194	4,5		53	55	2100	50	53	49	49	49						
Rode Kruislaan 15	3135WC	8002192	4,5		53	55	2100	50	53	49	49	49						
Rode Kruislaan 17	3135WC	8002189	4,5		53	55	2100	50	53	50	49	50						
Rode Kruislaan 19	3135WC	8002187	4,5		53	55	2100	50	53	50	50	50						
Rode Kruislaan 21	3135WC	8002182	7,5		56	58	3000	50	56	50	50	50						
Rode Kruislaan 23	3135WC	8002177	4,5		54	56	2400	50	54	50	49	49						
Rode Kruislaan 25	3135WC	8002175	4,5		54	56	2400	50	54	50	49	49						
Rode Kruislaan 27	3135WC	8002173	4,5		53	55	2100	50	53	50	49	49						
Rode Kruislaan 29	3135WC	8002172	4,5		54	56	2400	50	54	49	49	49						
Rode Kruislaan 31	3135WC	8002162	4,5		54	56	2400	50	54	49	49	49						
Rode Kruislaan 33	3135WC	8002160	4,5		54	56	2400	50	54	49	49	49						
Rode Kruislaan 35	3135WC	8002159	4,5		53	55	2100	50	53									
Rode Kruislaan 37	3135WC	8002156	4,5		53	55	2100	50	53	48	48	48						
Rode Kruislaan 39	3135WC	8002152	4,5		58	60	3600	50	58	47	45	46						
Rotterdamseweg 55	3135PT	8003037	13,5		52	53	4800	50	52	50	50	50						
Rotterdamseweg 55 a	3135PT	10000161	10,5		51	52	3900	50	51	50	50	50						
Rotterdamseweg 55 aj	3135PT	10000195	10,5		54	55	6300	50	54	48	48	48						
Rotterdamseweg 55 ak	3135PT	10000196	10,5		54	55	6300	50	54	48	48	48						
Rotterdamseweg 55 ao	3135PT	10000200	10,5		53	55	6300	50	53	48	48	48						
Rotterdamseweg 55 as	3135PT	10000204	10,5		53	55	6300	50	53	48	48	48						
Rotterdamseweg 55 at	3135PT	10000205	10,5		52	54	5700	50	52	45	45	45						
Rotterdamseweg 55 b	3135PT	10000162	10,5		51	52	3900	50	51	50	50	50						
Rotterdamseweg 55 bt	3135PT	10000231	4,5		51	52	3900	50	51	46	46	46						
Rotterdamseweg 55 bw	3135PT	10000234	4,5		51	52	3900	50	51	47	47	47						
Rotterdamseweg 55 c	3135PT	10000163	10,5		51	52	3900	50	51	50	50	50						
Rotterdamseweg 55 e	3135PT	10000165	10,5		51	53	4800	50	51	50	50	50						
Rotterdamseweg 55 f	3135PT	10000166	7,5		51	52	3900	50	51	46	45	45						
Rotterdamseweg 55 m	3135PT	10000173	7,5		50	51	3000	50	50	48	48	48						
Rotterdamseweg 55 n	3135PT	10000174	7,5		53	54	5700	50	53	48	48	48						
Rotterdamseweg 55 o	3135PT	10000175	7,5		52	54	5700	50	52	48	48	48						
Rotterdamseweg 55 p	3135PT	10000176	7,5		52	53	4800	50	52	47	47	47						
Rotterdamseweg 55 q	3135PT	10000177	7,5		53	54	5700	50	53	48	48	48						
Rotterdamseweg 102 -10,5	3135PX	7001213	10,5		52	54	17100	50	52	47	47	47						
Rotterdamseweg 115	3135PT	8003039	7,5		51	51	3000	50	51	50	50	50						
Rozenlaan 4	3135XR	8001742	7,5		53	56	2400	50	53	49	48	48						
Rozenlaan 6	3135XR	8001741	7,5		54	56	2400	50	54	48	47	48						
Rozenlaan 10	3135XR	8001753	7,5		56	58	3000	50	56	47	47	47						
Rozenlaan 12	3135XR	8001752	7,5		56	57	2700	51	56	50	50	50						
Rozenlaan 14	3135XR	8001751	7,5		55	57	2700	50	55	47	46	46						
Rozenlaan 17	3135XL	8001815	7,5		56	58	3000	50	56	48	48	48						
Rozenlaan 19	3135XL	8001814	7,5		56	58	3000	51	56	50	50	50						
Rozenlaan 20	3135XR	8001748	7,5		54	56	2400	50	54	47	46	46						
Rozenlaan 22	3135XR	8001747	7,5		56	57	2700	51	56	50	50	50						
Rozenlaan 23	3135XM	8001807	7,5		56	58	3000	50	56	49	49	49						
Rozenlaan 25	3135XM	8001806	7,5		56	58	3000	50	56	49	49	49						
Rozenlaan 26	3135XR	8001745	7,5		56	58	3000	51	56	50	50	50						
Rozenlaan 27	3135XM	8001805	4,5		51	53	1600	50	51	47	47	47						
Rozenlaan 31	3135XM	8001803	4,5		52	53	1600	50	52	49	48	48						
Rozenlaan 33	3135XM	8001802	4,5		52	54	1900	50	52	48	48	48						



Gemeente: Vlaardingen

Adres en postcode		ID Rekenmodel	Hoogte	Sanering (A/B/C) \ Nieuwe Intra (N)	Geluidsbelasting zonder aanvullende maatregelen (dB)	Geluidsbelasting standaard akoestische situatie (dB)	Reductiepunten	Streefwaarde (dB)	Toekomst zonder maatregelen	Variant 1	Variant 2	Variant 3							
Rozenlaan 35	3135XM	8001801	4,5		52	53	1600	50	52	48	48	48							
Rozenlaan 39	3135XM	8001799	4,5		52	53	1600	50	52	48	47	48							
Rozenlaan 43	3135XM	8001797	4,5		51	53	1600	50	51	48	48	48							
Rozenlaan 45	3135XM	8001796	4,5		51	53	1600	50	51	48	47	48							
Rozenlaan 61	3135XM	8001788	7,5		56	57	2700	50	56	50	49	50							
Rozenlaan 63	3135XM	8001787	7,5		56	58	3000	50	56	50	49	50							
Rozenlaan 65	3135XN	8001786	7,5		57	58	3000	51	57	50	50	50							
Rozenlaan 67	3135XN	8001785	7,5		56	58	3000	50	56	48	48	48							
Rozenlaan 69	3135XN	8001784	7,5		56	58	3000	50	56	48	47	48							
Rozenlaan 70	3135XS	8001719	7,5		57	59	3300	51	57	50	49	50							
Rozenlaan 71	3135XN	8001783	7,5		56	58	3000	50	56	49	48	49							
Rozenlaan 73	3135XN	8001782	7,5		57	59	3300	50	57	49	48	49							
Rozenlaan 76	3135XT	8001712	7,5		56	58	3000	50	56	49	48	49							
Rozenlaan 77	3135XN	8001780	7,5		56	59	3300	50	56	48	47	48							
Rozenlaan 78	3135XT	8001711	7,5		56	58	3000	50	56	49	49	49							
Rozenlaan 79	3135XN	8001779	7,5		56	59	3300	50	56	48	47	48							
Rozenlaan 81	3135XN	8001778	7,5		56	58	3000	51	56	50	49	49							
Rozenlaan 83	3135XN	8001777	7,5		56	58	3000	50	56	48	48	48							
Rozenlaan 84	3135XT	8001708	7,5		57	59	3300	50	57	50	49	50							
Rozenlaan 85	3135XN	8001776	7,5		58	60	3600	50	58	50	49	49							
Rozenlaan 86	3135XT	8001707	7,5		56	59	3300	50	56	50	49	50							
Rozenlaan 87	3135XN	8001775	7,5		56	59	3300	50	56	48	47	48							
Rozenlaan 88	3135XT	8001706	7,5		57	59	3300	50	57	50	49	50							
Rozenlaan 90	3135XT	8001705	7,5		57	59	3300	50	57	48	47	48							
Rozenlaan 92	3135XT	8001704	7,5		57	59	3300	50	57	50	49	50							
Rozenlaan 94	3135XT	8001703	7,5		58	60	3600	50	58	50	49	50							
Rozenlaan 96	3135XT	8001702	7,5		56	58	3000	50	56	50	49	50							
Rozenlaan 98	3135XT	8001701	7,5		56	58	3000	50	56	50	49	50							
Rozenlaan 114	3135XV	8001698	7,5		55	57	2700	50	55	49	49	49							
Schiedamseweg 124	3134BT	8006009	7,5		50	51	1000	50	50	50	50	50							
Schimmelpenninckstraat 4	3135NT	8003195	7,5		52	52	1300	52	52	52	53	53							
Schimmelpenninckstraat 5	3135NT	8003193	4,5		50	50	0	50	50	50	50	50							
Schimmelpenninckstraat 6	3135NT	8003191	7,5		52	53	1600	52	52	52	52	52							
Schimmelpenninckstraat 7	3135NT	8003189	4,5		50	50	0	50	50	50	50	50							
Schimmelpenninckstraat 9	3135NT	8003184	4,5		50	50	0	50	50	50	50	50							
Schimmelpenninckstraat 14	3135NT	8003236	7,5		53	53	1600	52	53	53	53	53							
Schimmelpenninckstraat 16	3135NT	8003232	10,5		53	53	1600	52	53	52	53	53							
Sneeuwbalstraat 5 - 10,5	3135ES	7000002	10,5		52	53	1600	51	52	51	51	51							
Sneeuwbalstraat 12	3135ES	8005258	7,5		51	51	3000	51	51	50	50	50							
Sneeuwbalstraat 69	3135ES	8005233	7,5		51	51	1000	50	51	51	51	51							
Spalandlaan 16	3135WR	8002061	4,5		52	53	1600	50	52	48	48	48							
Spalandlaan 18	3135WR	8002058	4,5		52	54	1900	50	52	48	47	47							
Spalandlaan 22	3135WR	8002051	4,5		52	54	1900	50	52	47	47	47							
Spalandlaan 24	3135WR	8002047	4,5		51	53	1600	50	51	47	46	47							
Spalandlaan 26	3135WR	8002045	4,5		52	54	1900	50	52	48	48	48							
Spalandlaan 28	3135WR	8002041	4,5		54	57	2700	50	54	47	45	46							
Spalandlaan 30	3135WR	8002034	4,5		54	56	2400	50	54	47	47	47							
Spalandlaan 32	3135WR	8002032	4,5		55	57	2700	50	55	48	48	48							
Spalandlaan 34	3135WR	8002030	4,5		56	58	3000	50	56	47	46	47							
Spalandlaan 36	3135WR	8002024	1,5		56	58	3000	50	56	47	46	47							
Sportlaan 1	3135GR	8004968	7,5		58	59	3300	50	58	46	46	46							
Sportlaan 2	3135GV	8004776	7,5		58	60	3600	50	58	48	48	48							

Gemeente: Vlaardingen

Adres en postcode		ID Rekenmodel	Hoogte	Sanering (A/B/C) \ Nieuwe Infra (N)	Geluidsbelasting zonder aanvullende maatregelen (dB)	Geluidsbelasting standaard akoestische situatie (dB)	Reductiepunten	Streefwaarde (dB)	Toekomst zonder maatregelen	Variant 1	Variant 2	Variant 3						
Sportlaan 3	3135GR	8004957	7,5		57	58	3000	50	57	50	50	50						
Sportlaan 5	3135GR	8004948	7,5		57	58	3000	51	57	51	50	51						
Sportlaan 6	3135GV	8004739	7,5		60	62	4100	52	60	53	52	53						
Sportlaan 7	3135GR	8004947	7,5		57	59	3300	51	57	51	51	51						
Sportlaan 8	3135GV	8004736	7,5		61	62	4100	51	61	52	52	52						
Sportlaan 9	3135GR	8004946	7,5		57	59	3300	52	57	51	51	51						
Sportlaan 10	3135GV	8004796	7,5		60	62	4100	51	60	52	52	52						
Sportlaan 12	3135GV	8004795	7,5		60	62	4100	51	60	52	51	51						
Sportlaan 14	3135GV	8004794	7,5		60	62	4100	50	60	50	50	50						
Sportlaan 15	3135GR	8004971	7,5		57	58	3000	52	57	52	51	51						
Sportlaan 16	3135GV	8004793	7,5		58	61	3900	50	58	49	49	49						
Sportlaan 17	3135GR	8004970	7,5		57	59	3300	52	57	52	51	51						
Sportlaan 18	3135GV	8004791	7,5		61	62	4100	52	61	52	52	52						
Sportlaan 19	3135GR	8004969	7,5		57	59	3300	52	57	52	51	52						
Sportlaan 20	3135GV	8004789	7,5		60	62	4100	50	60	51	51	51						
Sportlaan 21	3135GR	8004967	7,5		57	59	3300	52	57	52	52	52						
Sportlaan 22	3135GV	8004788	7,5		60	62	4100	51	60	51	51	51						
Sportlaan 23	3135GR	8004966	7,5		56	59	3300	50	56	48	48	48						
Sportlaan 24	3135GV	8004787	7,5		60	62	4100	50	60	50	49	50						
Sportlaan 25	3135GR	8004965	7,5		56	59	3300	50	56	48	48	48						
Sportlaan 27	3135GR	8004964	7,5		57	59	3300	50	57	48	47	48						
Sportlaan 28	3135GV	8004784	7,5		58	60	3600	50	58	49	49	49						
Sportlaan 29	3135GR	8004963	7,5		57	59	3300	50	57	48	48	48						
Sportlaan 30	3135GV	8004774	7,5		60	62	4100	51	60	52	51	51						
Sportlaan 31	3135GR	8004962	7,5		57	60	3600	50	57	49	48	48						
Sportlaan 32	3135GV	8004769	7,5		61	63	4400	52	61	52	51	52						
Sportlaan 33	3135GR	8004961	7,5		58	60	3600	50	58	48	47	48						
Sportlaan 34	3135GV	8004768	7,5		61	63	4400	52	61	52	51	51						
Sportlaan 35	3135GR	8004960	7,5		58	60	3600	50	58	48	48	48						
Sportlaan 36	3135GV	8004767	7,5		61	63	4400	53	61	52	51	52						
Sportlaan 37	3135GR	8004959	7,5		58	60	3600	50	58	48	48	48						
Sportlaan 38	3135GV	8004766	7,5		59	62	4100	50	59	50	49	50						
Sportlaan 39	3135GR	8004958	7,5		57	59	3300	50	57	51	50	51						
Sportlaan 40	3135GV	8004764	7,5		60	62	4100	51	60	51	50	50						
Sportlaan 41	3135GR	8004956	7,5		57	59	3300	50	57	51	50	51						
Sportlaan 42	3135GV	8004762	7,5		59	61	3900	50	59	50	49	50						
Sportlaan 43	3135GR	8004955	7,5		57	59	3300	50	57	51	50	51						
Sportlaan 44	3135GV	8004760	7,5		60	62	4100	51	60	51	51	51						
Sportlaan 45	3135GR	8004954	7,5		58	59	3300	50	58	51	50	51						
Sportlaan 46	3135GV	8004758	7,5		61	63	4400	53	61	52	52	52						
Sportlaan 47	3135GR	8004953	7,5		58	59	3300	50	58	51	50	51						
Sportlaan 48	3135GV	8004756	7,5		61	63	4400	53	61	52	52	52						
Sportlaan 49	3135GR	8004952	7,5		58	60	3600	51	58	51	50	51						
Sportlaan 50	3135GV	8004754	7,5		59	61	3900	50	59	50	49	49						
Sportlaan 51	3135GR	8004951	7,5		58	59	3300	51	58	51	50	51						
Sportlaan 52	3135GV	8004753	7,5		60	62	4100	51	60	51	51	51						
Sportlaan 53	3135GR	8004950	7,5		57	59	3300	50	57	51	50	50						
Sportlaan 54	3135GV	8004750	7,5		59	61	3900	51	59	51	50	50						
Sportlaan 55	3135GR	8004949	7,5		58	60	3600	50	58	49	48	49						
Sportlaan 56	3135GV	8004747	7,5		58	60	3600	50	58	50	48	49						
Sportlaan 57	3135GS	8004941	7,5		59	61	3900	51	59	50	49	50						
Sportlaan 58	3135GW	8004731	7,5		59	61	3900	50	59	50	49	49						

Gemeente: Vlaardingen

Adres en postcode		ID Rekenmodel	Hoogte	Sanering (A/B/C) \ Nieuwe Infra (N)	Geluidsbelasting zonder aanvullende maatregelen (dB)	Geluidsbelasting standaard akoestische situatie (dB)	Reductiepunten	Streetwaarde (dB)	Toekomst zonder maatregelen	Variant 1	Variant 2	Variant 3							
Sportlaan 59	3135GS	8004940	7,5		58	60	3600	51	58	51	50	50							
Sportlaan 60	3135GW	8004729	7,5		58	60	3600	51	58	52	50	51							
Sportlaan 61	3135GS	8004939	7,5		58	60	3600	51	58	51	50	50							
Sportlaan 62	3135GW	8004728	7,5		58	60	3600	51	58	52	50	51							
Sportlaan 63	3135GS	8004938	7,5		58	61	3900	51	58	51	50	50							
Sportlaan 64	3135GW	8004727	7,5		58	60	3600	51	58	52	50	51							
Sportlaan 65	3135GS	8004937	7,5		58	60	3600	51	58	51	50	50							
Sportlaan 66	3135GW	8004726	7,5		59	61	3900	51	59	52	50	51							
Sportlaan 67	3135GS	8004936	7,5		58	60	3600	51	58	51	49	50							
Sportlaan 68	3135GW	8004725	7,5		59	61	3900	51	59	51	50	51							
Sportlaan 69	3135GS	8004935	7,5		58	60	3600	51	58	51	49	50							
Sportlaan 70	3135GW	8004724	7,5		57	59	3300	50	57	50	49	50							
Sportlaan 71	3135GS	8004934	7,5		58	60	3600	51	58	51	49	50							
Sportlaan 72	3135GW	8004722	7,5		59	61	3900	51	59	52	50	51							
Sportlaan 73	3135GS	8004933	7,5		58	60	3600	51	58	51	49	50							
Sportlaan 74	3135GW	8004719	7,5		58	61	3900	50	58	50	49	50							
Sportlaan 75	3135GS	8004932	7,5		57	60	3600	51	57	51	49	50							
Sportlaan 76	3135GW	8004718	7,5		59	61	3900	50	59	51	49	50							
Sportlaan 77	3135GS	8004931	7,5		57	60	3600	51	57	51	50	50							
Sportlaan 78	3135GW	8004714	7,5		59	61	3900	50	59	51	49	50							
Sportlaan 79	3135GS	8004930	7,5		58	60	3600	51	58	51	49	50							
Sportlaan 80	3135GW	8004713	7,5		59	61	3900	51	59	51	49	50							
Sportlaan 81	3135GS	8004929	7,5		57	60	3600	50	57	50	49	50							
Sportlaan 82	3135GW	8004710	7,5		59	61	3900	51	59	51	49	50							
Sportlaan 83	3135GS	8004928	7,5		57	60	3600	50	57	50	49	50							
Sportlaan 84	3135GW	8004708	7,5		59	61	3900	52	59	51	50	51							
Sportlaan 85	3135GS	8004927	7,5		57	60	3600	50	57	50	49	50							
Sportlaan 86	3135GW	8004706	7,5		59	61	3900	52	59	51	50	50							
Sportlaan 87	3135GS	8004926	7,5		58	60	3600	50	58	50	49	50							
Sportlaan 88	3135GW	8004705	7,5		59	61	3900	52	59	51	50	51							
Sportlaan 89	3135GS	8004925	7,5		57	60	3600	50	57	50	49	50							
Sportlaan 90	3135GW	8004702	7,5		59	61	3900	52	59	52	50	51							
Sportlaan 91	3135GS	8004924	7,5		57	60	3600	50	57	50	49	50							
Sportlaan 92	3135GW	8004701	7,5		59	61	3900	52	59	52	50	51							
Sportlaan 93	3135GS	8004923	7,5		57	60	3600	50	57	50	49	50							
Sportlaan 94	3135GW	8004700	7,5		59	61	3900	52	59	51	50	51							
Sportlaan 95	3135GS	8004922	7,5		57	60	3600	50	57	50	49	50							
Sportlaan 96	3135GW	8004696	7,5		58	60	3600	50	58	50	48	49							
Sportlaan 97	3135GS	8004921	7,5		57	60	3600	50	57	50	49	50							
Sportlaan 98	3135GW	8004694	7,5		59	61	3900	51	59	51	50	51							
Sportlaan 99	3135GS	8004920	7,5		57	60	3600	50	57	50	49	49							
Sportlaan 100	3135GW	8004735	7,5		59	62	4100	52	59	51	50	51							
Sportlaan 101	3135GS	8004945	7,5		57	60	3600	50	57	50	49	49							
Sportlaan 103	3135GS	8004944	7,5		58	60	3600	50	58	50	49	50							
Sportlaan 105	3135GS	8004943	7,5		58	61	3900	50	58	50	49	49							
Sportlaan 107	3135GS	8004942	7,5		60	62	4100	50	60	50	48	49							
Sportlaan 115	3135GT	8004917	7,5		59	62	4100	50	59										
Sportlaan 117	3135GT	8004914	7,5		59	62	4100	50	59	49	48	49							
Sportlaan 119	3135GT	8004911	7,5		59	62	4100	50	59	49	48	49							
Sportlaan 121	3135GT	8004910	7,5		59	62	4100	50	59	49	47	48							
Sportlaan 123	3135GT	8004898	4,5		58	61	3900	50	58	48	46	47							
Sportlaan 125	3135GT	8004897	7,5		59	62	4100	50	59	49	48	48							

Gemeente: Vlaardingen

Adres en postcode		ID Rekenmodel	Hoogte	Sanering (A/B/C) \ Nieuwe Infra (N)	Geluidsbelasting zonder aanvullende maatregelen (dB)	Geluidsbelasting standaard akoestische situatie (dB)	Reductiepunten	Streefwaarde (dB)	Toekomst zonder maatregelen	Variant 1	Variant 2	Variant 3						
Sportlaan 127	3135GT	8004895	7,5		59	62	4100	50	59	49	47	48						
Sportlaan 129	3135GT	8004893	7,5		59	62	4100	50	59	49	48	48						
Sportlaan 131	3135GT	8004888	7,5		59	62	4100	50	59	49	48	49						
Sportlaan 133	3135GT	8004887	7,5		59	62	4100	50	59	50	49	49						
Sportlaan 135	3135GT	8004883	7,5		59	62	4100	50	59	50	49	50						
Sportlaan 137	3135GT	8004875	7,5		60	62	4100	51	60	51	50	50						
Sportlaan 139	3135GT	8004873	7,5		59	62	4100	50	59	50	50	50						
Sportlaan 141	3135GT	8004864	7,5		59	62	4100	50	59	50	49	49						
Sportlaan 143	3135GT	8004862	7,5		59	62	4100	50	59	50	49	50						
Sportlaan 145	3135GT	8004857	7,5		58	60	3600	50	58	49	48	49						
Sportlaan 147	3135GT	8004851	7,5		56	59	3300	51	56									
Sportlaan 149	3135GT	8004850	7,5		57	59	3300	50	57									
Sportlaan 151	3135GT	8004845	7,5		57	60	3600	50	57	50	49	49						
Sportlaan 153	3135GT	8004844	7,5		57	59	3300	50	57									
Sportlaan 155	3135GT	8004839	7,5		57	59	3300	50	57									
Sportlaan 157	3135GT	8004836	4,5		56	59	3300	50	56	47	46	47						
Sportlaan 159	3135GT	8004835	4,5		56	59	3300	50	56	47	46	47						
Sportlaan 161	3135GT	8004833	4,5		56	58	3000	50	56	47	46	46						
Sportlaan 163	3135GT	8004830	4,5		56	58	3000	50	56	47	46	46						
Sportlaan 165	3135GT	8004818	4,5		56	58	3000	50	56	46	45	46						
Sportlaan 167	3135GT	8004817	4,5		55	58	3000	50	55	46	45	46						
Sportlaan 169	3135GT	8004814	4,5		55	57	2700	50	55	46	46	46						
Sportlaan 171	3135GT	8004813	4,5		53	56	2400	50	53	47	46	46						
Sportlaan 173	3135GT	8004805	4,5		52	54	1900	50	52	47	46	46						
Sportlaan 175	3135GT	8004803	4,5		52	54	1900	50	52	47	46	47						
Sportlaan 177	3135GT	8004801	4,5		51	53	1600	50	51	47	46	47						
Sportlaan 200	3135GX	6001694	4,5		59	61	3900	50	59	50	49	50						
Sportlaan 202	3135GX	6001697	4,5		57	60	3600	50	57	49	49	49						
Sportlaan 204	3135GX	6001699	4,5		57	60	3600	50	57	49	48	48						
Sportlaan 206	3135GX	6001701	4,5		57	60	3600	50	57	49	48	48						
Sportlaan 208	3135GX	6001702	4,5		57	60	3600	50	57	49	48	48						
Sportlaan 210	3135GX	6001705	4,5		57	60	3600	50	57	48	48	48						
Sportlaan 212	3135GX	6001708	4,5		55	58	3000	50	55	47	45	46						
Sportlaan 214	3135GX	6001709	4,5		55	58	3000	50	55	47	45	46						
Sportlaan 216	3135GX	6001711	4,5		56	58	3000	50	56	47	45	46						
Sportlaan 218	3135GX	6001713	4,5		56	58	3000	50	56	47	45	46						
Sportlaan 220	3135GX	6001717	4,5		55	58	3000	50	55	46	45	46						
Sportlaan 222	3135GX	6001718	7,5		59	61	3900	51	59	51	50	50						
Sportlaan 224	3135GX	6001722	7,5		59	61	3900	51	59	51	50	50						
Sportlaan 226	3135GX	6001724	7,5		58	61	3900	50	58	50	49	50						
Sportlaan 228	3135GX	6001727	7,5		58	61	3900	50	58	50	50	50						
Sportlaan 230	3135GX	6001729	7,5		59	61	3900	51	59	50	49	50						
Sportlaan 232	3135GX	6001730	7,5		59	61	3900	50	59	50	49	49						
Sportlaan 234	3135GX	6001734	7,5		56	59	3300	50	56	48	46	47						
Sportlaan 236	3135GX	6001736	7,5		56	59	3300	50	56	48	46	47						
Sportlaan 238	3135GX	6001737	7,5		56	59	3300	50	56	48	46	47						
Sportlaan 240	3135GX	6001740	7,5		56	59	3300	50	56	48	46	47						
Sportlaan 242	3135GX	6001741	7,5		56	59	3300	50	56	47	46	47						
Sportlaan 244	3135GZ	6001745	10,5		60	62	4100	51	60	51	50	51						
Sportlaan 246	3135GZ	6001748	10,5		58	60	3600	50	58	50	49	49						
Sportlaan 248	3135GZ	6001749	10,5		58	60	3600	50	58	49	48	49						
Sportlaan 250	3135GZ	6001752	10,5		57	59	3300	50	57	49	48	48						

Gemeente: Vlaardingen

Adres en postcode		ID Rekenmodel	Hoogte	Sanering (A/B/C) \ Nieuwe Infra (N)	Geluidsbelasting zonder aanvullende maatregelen [dB]	Geluidsbelasting standaard akoestische situatie [dB]	Reductiepunten	Streefwaarde [dB]	Toekomst zonder maatregelen	Variant 1	Variant 2	Variant 3						
Sportlaan 252	3135GZ	6001753	10,5		57	60	3600	50	57	49	48	48						
Sportlaan 254	3135GZ	6001757	10,5		57	59	3300	50	57	49	48	48						
Sportlaan 256	3135GZ	6001758	10,5		58	60	3600	50	58	49	48	49						
Sportlaan 258	3135GZ	6001760	10,5		58	60	3600	50	58	49	48	49						
Sportlaan 260	3135GZ	6001763	10,5		57	60	3600	50	57	49	47	48						
Sportlaan 262	3135GZ	6001765	10,5		58	60	3600	50	58	49	47	48						
Sportlaan 264	3135GZ	6001766	10,5		57	60	3600	50	57	49	47	48						
Sportlaan 266	3135GZ	6001770	13,5		60	62	4100	50	60	50	48	49						
Sportlaan 268	3135GZ	6001772	13,5		60	62	4100	50	60	50	48	49						
Sportlaan 270	3135GZ	6001773	13,5		59	62	4100	50	59	50	48	49						
Sportlaan 272	3135GZ	6001775	13,5		59	62	4100	50	59	50	48	49						
Sportlaan 274	3135GZ	6001778	13,5		59	61	3900	50	59	50	48	49						
Sportlaan 276	3135GZ	6001780	16,5		60	63	4400	51	60	51	49	50						
Sportlaan 278	3135GZ	6001783	16,5		60	63	4400	51	60	51	49	50						
Sportlaan 280	3135GZ	6001784	16,5		60	63	4400	51	60	51	49	50						
Sportlaan 282	3135GZ	6001787	16,5		60	63	4400	51	60	51	49	50						
Sportlaan 284	3135GZ	6001790	16,5		60	62	4100	51	60	51	48	50						
Sportlaan 286	3135GZ	6001791	19,5		61	64	4700	52	61	52	49	51						
Sportlaan 288	3135GZ	6001793	19,5		61	63	4400	51	61	52	49	51						
Sportlaan 290	3135GZ	6001796	19,5		61	63	4400	51	61	52	49	51						
Sportlaan 292	3135GZ	6001798	19,5		60	63	4400	51	60	52	49	51						
Sportlaan 294	3135GZ	6001800	19,5		60	63	4400	51	60	52	49	51						
Sportlaan 296	3135GZ	6001803	22,5		61	64	4700	52	61	53	50	52						
Sportlaan 298	3135GZ	6001805	22,5		61	64	4700	52	61	53	50	52						
Sportlaan 300	3135GZ	6001806	22,5		61	64	4700	52	61	53	50	52						
Sportlaan 302	3135GZ	6001808	22,5		61	64	4700	52	61	53	50	52						
Sportlaan 304	3135GZ	6001811	22,5		61	63	4400	52	61	53	50	52						
van De Spiegelstraat 110	3135SH	8002576	4,5		50	50	0	50	50	51	51	51						
van De Spiegelstraat 112	3135SH	8002574	4,5		50	50	0	50	50	51	51	51						
van der Duyn van Maasdamlaan 108 C-10,5	3135LE	7000206	10,5		50	51	1000	50	50	50	50	50						
van Hogendorplaan 1 B-10,5	3135BA	7000178	10,5		54	56	4800	50	54	50	49	49						
van Hogendorplaan 2	3135CD	8005389	7,5		53	55	2100	50	53	49	48	48						
van Hogendorplaan 4	3135CD	8005385	7,5		54	56	2400	50	54	49	48	49						
van Hogendorplaan 5 B-10,5	3135BA	7000179	10,5		54	56	4800	50	54	47	46	47						
van Hogendorplaan 6	3135CD	8005384	7,5		54	56	2400	50	54	49	48	49						
van Hogendorplaan 8	3135CD	8005383	7,5		55	57	2700	50	55	49	49	49						
van Hogendorplaan 9 B-10,5	3135BA	7000246	10,5		54	56	4800	50	54	47	46	46						
van Hogendorplaan 10	3135CD	8005398	7,5		54	56	2400	50	54	48	48	48						
van Hogendorplaan 12	3135CD	8005397	7,5		55	57	2700	50	55	49	49	49						
van Hogendorplaan 13 B-10,5	3135BB	7000455	10,5		54	56	4800	50	54	47	46	46						
van Hogendorplaan 14	3135CD	8005396	7,5		55	57	2700	50	55	49	49	49						
van Hogendorplaan 16	3135CD	8005395	7,5		55	57	2700	50	55	49	49	49						
van Hogendorplaan 17 B-10,5	3135BB	7000456	10,5		54	56	4800	50	54	46	45	46						
van Hogendorplaan 18	3135CD	8005394	7,5		55	57	2700	50	55	49	49	49						
van Hogendorplaan 20	3135CD	8005393	7,5		55	57	2700	50	55	50	49	49						
van Hogendorplaan 21 B-10,5	3135BB	7000457	10,5		54	56	4800	50	54	46	45	46						
van Hogendorplaan 22	3135CD	8005392	7,5		55	57	2700	50	55	49	49	49						
van Hogendorplaan 24	3135CD	8005391	7,5		54	55	2100	50	54	49	48	48						
van Hogendorplaan 25 B-10,5	3135BC	7000245	10,5		53	55	4200	50	53	48	47	48						
van Hogendorplaan 28	3135CD	8005390	7,5		54	56	2400	50	54	48	47	48						
van Hogendorplaan 29 B-10,5	3135BC	7000176	10,5		53	55	4200	50	53	48	48	48						
van Hogendorplaan 32 -4,5	3135CD	7000878	4,5		51	53	1600	50	51	46	46	46						

Gemeente: Vlaardingen

Adres en postcode		ID Rekenmodel	Hoogte	Sanering (A/B/C) \ Nieuwe Intra (N)	Geluidsbelasting zonder aanvullende maatregelen [dB]	Geluidsbelasting standaard akoestische situatie [dB]	Reductiepunten	Streefwaarde [dB]	Toekomst zonder maatregelen	Variant 1	Variant 2	Variant 3							
van Hogendorplaan 33 B-10,5	3135BC	7000177	10,5		53	55	4200	50	53	48	48	48							
van Hogendorplaan 34	3135CD	8005388	7,5		54	56	2400	50	54	47	47	47							
van Hogendorplaan 36	3135CD	8005387	7,5		54	56	2400	50	54	48	47	47							
van Hogendorplaan 37 B-10,5	3135BC	7000175	10,5		53	55	4200	50	53	48	48	48							
van Hogendorplaan 38	3135CD	8005386	7,5		54	56	2400	50	54	47	46	47							
van Hogendorplaan 40 A-10,5	3135CD	7000448	10,5		54	56	2400	50	54	45	45	45							
van Limburg Stirumstraat 70	3135NS	8003283	7,5		52	53	1600	51	52	50	50	50							
van Limburg Stirumstraat 72	3135NS	8003281	7,5		52	53	1600	51	52	50	50	50							
van Limburg Stirumstraat 76	3135NS	8003274	7,5		52	52	1300	52	52	52	52	52							
van Linden van den Heuvellsingel 1	3135KH	8003919	7,5		57	60	3600	50	57	48	47	47							
van Linden van den Heuvellsingel 3	3135KH	8003874	7,5		57	59	3300	50	57	48	47	48							
van Linden van den Heuvellsingel 5	3135KH	8003873	7,5		57	60	3600	50	57	48	47	48							
van Linden van den Heuvellsingel 7	3135KH	8003872	7,5		58	60	3600	50	58	49	49	49							
van Linden van den Heuvellsingel 9	3135KH	8003871	7,5		58	60	3600	50	58	50	49	49							
van Linden van den Heuvellsingel 10	3135KH	6001813	4,5		54	56	2400	50	54	47	46	47							
van Linden van den Heuvellsingel 11	3135KH	8003924	7,5		58	60	3600	50	58	50	49	49							
van Linden van den Heuvellsingel 13	3135KH	8003923	7,5		58	60	3600	51	58	50	49	49							
van Linden van den Heuvellsingel 15	3135KH	8003922	7,5		58	60	3600	50	58	49	48	49							
van Linden van den Heuvellsingel 16	3135KH	6001820	7,5		57	60	3600	51	57										
van Linden van den Heuvellsingel 17	3135KH	8003921	7,5		58	60	3600	50	58	49	48	48							
van Linden van den Heuvellsingel 18	3135KH	6001821	7,5		57	60	3600	50	57										
van Linden van den Heuvellsingel 19	3135KH	8003920	7,5		58	61	3900	50	58	48	47	48							
van Linden van den Heuvellsingel 20	3135KH	6001824	7,5		54	56	2400	50	54	48	47	47							
van Linden van den Heuvellsingel 21	3135KH	8003917	7,5		59	62	4100	50	59	49	48	48							
van Linden van den Heuvellsingel 22	3135KH	6001825	7,5		56	58	3000	50	56	50	50	50							
van Linden van den Heuvellsingel 23	3135KH	8003905	7,5		59	62	4100	50	59	49	47	48							
van Linden van den Heuvellsingel 24	3135KH	6001828	10,5		55	57	2700	50	55	49	49	49							
van Linden van den Heuvellsingel 25	3135KH	8003900	7,5		60	63	4400	50	60	48	47	48							
van Linden van den Heuvellsingel 26	3135KH	6001829	10,5		58	61	3900	50	58	49	48	49							
van Linden van den Heuvellsingel 27	3135KH	8003898	7,5		60	62	4100	50	60	49	48	48							
van Linden van den Heuvellsingel 28	3135KH	6001831	10,5		58	61	3900	50	58	50	50	50							
van Linden van den Heuvellsingel 29	3135KH	8003891	7,5		60	63	4400	50	60	49	48	49							
van Linden van den Heuvellsingel 31	3135KH	8003885	7,5		62	65	5000	53	62	53	51	52							
van Linden van den Heuvellsingel 33	3135KH	8003882	4,5		60	63	4400	50	60	49	48	48							
van Linden van den Heuvellsingel 35	3135KH	8003878	4,5		61	63	4400	50	61	49	48	48							
van Linden van den Heuvellsingel 37	3135KH	8003875	4,5		61	64	4700	50	61	49	47	48							
van Maanenstraat 17	3135RV	8002667	7,5		51	51	1000	50	51	51	52	52							
van Maanenstraat 19	3135RV	8002665	7,5		51	51	1000	51	51	51	52	52							
van Maanenstraat 21	3135RV	8002663	7,5		51	51	1000	51	51	51	52	52							
van Maanenstraat 23	3135RV	8002661	7,5		51	52	1300	51	51	51	53	53							
van Maanenstraat 25	3135RV	8002659	7,5		52	52	1300	51	52	52	53	53							
van Maanenstraat 29	3135RV	8002653	7,5		52	52	1300	51	52	52	53	53							
van Maanenstraat 90 -1,5	3135RV	7000017	1,5		52	52	70200	52	52	51	52	52							
Voorstraat 1	3135HV	8004537	7,5		51	53	1600	50	51	47	47	47							
Voorstraat 7 -4,5	3135HV	7000905	4,5		49	50	0	50	49	45	45	45							
Voorstraat 11 -4,5	3135HV	7000904	4,5		49	50	0	50	49	45	45	45							
Voorstraat 15 -4,5	3135HV	7000903	4,5		49	50	0	50	49	45	45	45							
Voorstraat 19 -4,5	3135HV	7000902	4,5		49	50	0	50	49	45	45	45							
Voorstraat 23 -4,5	3135HV	7000901	4,5		49	50	0	50	49	45	45	45							
Voorstraat 29 -4,5	3135HV	7000108	4,5		50	51	1000	50	50	46	46	46							
Voorstraat 31	3135HW	8004535	7,5		54	55	2100	50	54	49	48	49							
Voorstraat 37	3135HW	8004534	7,5		54	55	2100	50	54	49	49	49							

Gemeente: Vlaardingen

Adres en postcode		ID Rekenmodel	Hoogte	Sanering (A/B/C) \ Nieuwe Infra (N)	Geluidsbelasting zonder aanvullende maatregelen (dB)	Geluidsbelasting standaard akoestische situatie (dB)	Reductiepunten	Streefwaarde (dB)	Toekomst zonder maatregelen	Variant 1	Variant 2	Variant 3						
Voorstraat 39	3135HW	8004533	7,5		53	54	1900	50	53	49	49	49						
Voorstraat 40 A-4,5	3135HX	7000868	4,5		51	52	1300	50	51	48	47	47						
Voorstraat 44	3135HX	8004520	7,5		55	56	2400	50	55	50	50	50						
Voorstraat 47	3135HW	8004531	7,5		54	55	2100	50	54	49	49	49						
Voorstraat 48	3135HX	8004519	7,5		54	55	2100	50	54	50	49	49						
Voorstraat 50	3135HX	8004518	7,5		54	56	2400	50	54	50	50	50						
Voorstraat 59	3135HW	8004527	7,5		55	56	2400	51	55	50	50	50						
Werf Dammes Erve 10	3134HD	8005822	7,5		50	51	1000	50	50	46	46	46						
Werf Dammes Erve 11	3134HD	8005821	7,5		49	51	1000	50	49	47	47	47						
Werf Dammes Erve 12	3134HD	8005820	7,5		50	51	1000	50	50	47	47	47						
Werf Dammes Erve 13	3134HD	8005819	7,5		50	51	1000	50	50	47	47	47						
Werf De Hoop 11	3134HC	8005827	4,5		49	50	0	50	49	46	46	46						
Werf van Pronk 10	3134HE	8005814	7,5		49	50	0	50	49	47	47	47						
Wilhelminasingel 16	3135JP	8004279	7,5		66	68	8300	52	66	55	54	55						
Wilhelminasingel 17	3135JP	8004276	7,5		66	68	8300	54	66	56	55	56						
Wilhelminasingel 18	3135JP	8004273	7,5		66	68	8300	52	66	55	55	55						
Wilhelminasingel 19	3135JP	8004271	7,5		66	68	8300	54	66	56	56	56						
Wilhelminasingel 20	3135JP	8004268	7,5		66	67	8100	54	66	56	56	56						
Wilhelminasingel 21	3135JP	8004266	7,5		66	67	8100	55	66	56	56	56						
Wilhelminasingel 22	3135JP	8004263	7,5		66	67	8100	55	66	56	56	56						
Wilhelminasingel 23	3135JP	8004261	7,5		66	67	8100	55	66	56	56	56						
Wilhelminasingel 24	3135JR	8004258	7,5		66	67	8100	55	66	57	56	57						
Wilhelminasingel 25	3135JR	8004256	7,5		66	67	8100	55	66	57	57	57						
Wilhelminasingel 26	3135JR	8004253	7,5		66	67	8100	55	66	57	57	57						
Wilhelminasingel 27	3135JR	8004251	7,5		66	67	8100	55	66	57	57	57						
Wilhelminasingel 28	3135JR	8004249	7,5		66	67	8100	55	66	57	57	57						
Wilhelminasingel 29	3135JR	8004243	7,5		66	67	8100	57	66	58	58	58						
Wilhelminasingel 30	3135JR	8004241	7,5		66	67	8100	55	66	57	57	57						
Wilhelminasingel 31	3135JR	8004238	7,5		67	67	8100	56	67	57	57	57						
Wilhelminasingel 32	3135JR	8004237	7,5		67	67	8100	56	67	57	57	57						
Wilhelminasingel 33	3135JR	8004236	7,5		67	67	8100	56	67	58	58	58						
Wilhelminasingel 34	3135JR	8004234	7,5		67	67	8100	56	67	58	58	58						
Wilhelminasingel 35	3135JR	8004232	7,5		67	67	8100	56	67	58	58	58						
Wilhelminasingel 36	3135JR	8004231	7,5		67	67	8100	56	67	58	58	58						
Wilhelminasingel 37	3135JR	8004228	7,5		67	67	8100	56	67	58	58	58						
Wilhelminasingel 38	3135JR	8004227	7,5		67	67	8100	56	67	59	59	59						
Wilhelminasingel 39	3135JR	8004225	7,5		67	67	8100	57	67	59	59	59						
Wilhelminasingel 40	3135JR	8004223	7,5		67	67	8100	57	67	59	59	59						
Wilhelminasingel 41	3135JR	8004222	7,5		67	67	8100	57	67	60	59	59						
Wilhelminasingel 42	3135JR	8004220	7,5		67	67	8100	57	67	60	60	60						
Wilhelminasingel 43	3135JR	8004217	7,5		67	67	8100	57	67	60	60	60						
Wilhelminasingel 44	3135JR	8004215	7,5		67	67	8100	58	67	60	60	60						
Wilhelminasingel 45	3135JR	8004213	7,5		67	67	8100	58	67	61	61	61						
Wilhelminasingel 46	3135JR	8004211	7,5		67	67	8100	58	67	61	61	61						
Wilhelminasingel 47	3135JR	8004209	7,5		67	67	8100	58	67	61	61	61						

# Resultaten doelmatigheidsafweging per variant

Gemeente: Vlaardingen

Adres en postcode		ID Rekenmodel	Hoogte	Sanering (A/B/C) \ Nieuwe Infra (N)	Geluidsbelasting zonder aanvullende maatregelen [dB]	Geluidsbelasting standaard akoestische situatie [dB]	Reductiepunten	Streefwaarde [dB]	Toekomst zonder maatregelen	Variant 10	Variant 11	Variant 12						
Aalscholverlaan 752 --22,5	3136KZ	5000484	22,5		49	51	6000	50	49	46	47	47						
Aalscholverlaan 752 --40,5	3136KZ	5000483	40,5		50	52	7800	50	50	47	48	48						
Albertine Agneslaan 12 --22,5	3136NA	5000509	22,5		50	52	6500	50	50	47	48	48						
Anna Paulownalaan 12	3136AB	8001387	10,5		50	50	0	50	50	46	47	47						
Baronielaan 3	3136AC	8001344	7,5		51	52	1300	50	51	49	49	49						
Baronielaan 7	3136AC	8001326	7,5		53	53	1600	51	53	50	50	50						
Dillenburgsingel 5 a	3136EA	10000412	10,5		48	50	0	50	48	48	48	48						
Dillenburgsingel 5 aa	3136EA	10000437	10,5		61	64	14100	59	61	55	57	59						
Dillenburgsingel 5 ab	3136EA	10000438	10,5		52	54	5700	50	52	47	48	49						
Dillenburgsingel 5 ac	3136EA	10000439	10,5		52	54	5700	50	52	46	47	49						
Dillenburgsingel 5 ad	3136EA	10000440	13,5		66	68	24900	63	66	61	62	64						
Dillenburgsingel 5 ae	3136EA	10000441	13,5		65	68	24900	63	65	62	63	64						
Dillenburgsingel 5 af	3136EA	10000442	13,5		68	71	27600	66	68	65	66	67						
Dillenburgsingel 5 ag	3136EA	10000443	13,5		68	71	27600	66	68	64	65	67						
Dillenburgsingel 5 ah	3136EA	10000444	10,5		63	66	23400	60	63	56	59	61						
Dillenburgsingel 5 ai	3136EA	10000445	7,5		62	64	14100	60	62	56	58	60						
Dillenburgsingel 5 aj	3136EA	10000446	7,5		63	65	15000	60	63	56	58	60						
Dillenburgsingel 5 ak	3136EA	10000447	7,5		56	59	9900	54	56	53	54	55						
Dillenburgsingel 5 al	3136EA	10000448	7,5		62	64	14100	60	62	56	58	60						
Dillenburgsingel 5 am	3136EA	10000449	7,5		60	62	12300	58	60	55	56	58						
Dillenburgsingel 5 ao	3136EA	10000451	7,5		63	65	15000	60	63	56	58	60						
Dillenburgsingel 5 ap	3136EA	10000452	7,5		63	65	15000	61	63	56	58	60						
Dillenburgsingel 5 aq	3136EA	10000453	7,5		63	65	15000	61	63	56	58	61						
Dillenburgsingel 5 ar	3136EA	10000454	7,5		61	64	14100	59	61	54	57	59						
Dillenburgsingel 5 as	3136EA	10000455	7,5		65	68	24900	63	65	57	59	62						
Dillenburgsingel 5 at	3136EA	10000456	7,5		63	66	23400	61	63	56	59	61						
Dillenburgsingel 5 au	3136EA	10000457	7,5		61	64	14100	59	61	55	57	59						
Dillenburgsingel 5 av	3136EA	10000458	7,5		57	60	10800	55	57	52	53	55						
Dillenburgsingel 5 aw	3136EA	10000459	7,5		60	63	13200	58	60	53	54	57						
Dillenburgsingel 5 ax	3136EA	10000460	7,5		63	65	15000	60	63	56	58	60						
Dillenburgsingel 5 ay	3136EA	10000461	10,5		66	68	24900	63	66	59	61	63						
Dillenburgsingel 5 az	3136EA	10000462	10,5		65	68	24900	63	65	58	61	63						
Dillenburgsingel 5 b	3136EA	10000413	10,5		51	54	5700	50	51	49	49	50						
Dillenburgsingel 5 ba	3136EA	10000463	10,5		65	68	24900	63	65	61	62	64						
Dillenburgsingel 5 bb	3136EA	10000464	10,5		68	71	27600	66	68	62	64	66						
Dillenburgsingel 5 bc	3136EA	10000465	10,5		62	65	15000	60	62	56	58	60						
Dillenburgsingel 5 bd	3136EA	10000466	10,5		63	65	15000	61	63	58	60	61						
Dillenburgsingel 5 be	3136EA	10000467	10,5		64	66	23400	62	64	59	61	62						
Dillenburgsingel 5 bf	3136EA	10000468	10,5		64	66	23400	62	64	59	60	62						
Dillenburgsingel 5 bg	3136EA	10000469	7,5		50	53	4800	50	50	45	46	47						
Dillenburgsingel 5 bi	3136EA	10000471	7,5		51	53	4800	50	51	48	49	49						
Dillenburgsingel 5 bj	3136EA	10000472	7,5		51	53	4800	50	51	47	48	49						
Dillenburgsingel 5 bl	3136EA	10000474	10,5		68	71	27600	66	68	63	65	67						
Dillenburgsingel 5 bo	3136EA	10000477	1,5		53	54	5700	50	53	47	48	50						
Dillenburgsingel 5 bp	3136EA	10000478	1,5		50	52	3900	50	50	46	47	47						
Dillenburgsingel 5 bq	3136EA	10000479	1,5		59	60	10800	56	59	51	52	54						
Dillenburgsingel 5 br	3136EA	10000480	1,5		55	56	7200	52	55	47	48	51						



Gemeente: Vlaardingen

Adres en postcode		ID Rekenmodel	Hoogte	Sanering (A/B/C) \ Nieuwe Intra (N)	Geluidsbelasting zonder aanvullende maatregelen [dB]	Geluidsbelasting standaard akoestische situatie [dB]	Reductiepunten	Streefwaarde [dB]	Toekomst zonder maatregelen	Variant 10	Variant 11	Variant 12						
Dillenburgsingel 5 bs	3136EA	10000481	1,5		52	54	5700	50	52	50	51	51						
Dillenburgsingel 5 bt	3136EA	10000482	1,5		54	55	6300	51	54	50	51	51						
Dillenburgsingel 5 bu	3136EA	10000483	1,5		49	50	0	50	49	46	46	47						
Dillenburgsingel 5 bv	3136EA	10000484	1,5		50	51	3000	50	50	48	48	48						
Dillenburgsingel 5 bx	3136EA	10000486	1,5		62	64	14100	60	62	52	54	56						
Dillenburgsingel 5 by	3136EA	10000487	1,5		62	64	14100	60	62	52	53	56						
Dillenburgsingel 5 bz	3136EA	10000488	1,5		60	62	12300	58	60	49	50	53						
Dillenburgsingel 5 c	3136EA	10000414	10,5		64	66	23400	61	64	58	60	61						
Dillenburgsingel 5 ca	3136EA	10000489	1,5		63	65	15000	60	63	52	54	57						
Dillenburgsingel 5 cb	3136EA	10000490	1,5		61	63	13200	59	61	51	53	55						
Dillenburgsingel 5 cc	3136EA	10000491	1,5		62	64	14100	60	62	52	54	56						
Dillenburgsingel 5 cd	3136EA	10000492	1,5		62	65	15000	60	62	52	53	56						
Dillenburgsingel 5 ce	3136EA	10000493	1,5		58	59	9900	55	58	49	50	53						
Dillenburgsingel 5 cf	3136EA	10000494	1,5		58	61	11700	56	58	47	48	51						
Dillenburgsingel 5 cg	3136EA	10000495	1,5		60	63	13200	57	60	50	52	55						
Dillenburgsingel 5 ch	3136EA	10000496	1,5		54	57	8100	51	54	46	46	47						
Dillenburgsingel 5 cj	3136EA	10000498	1,5		66	68	24900	64	66	55	57	59						
Dillenburgsingel 5 ck	3136EA	10000499	1,5		66	68	24900	63	66	54	56	59						
Dillenburgsingel 5 cl	3136EA	10000500	1,5		64	66	23400	61	64	53	55	57						
Dillenburgsingel 5 cm	3136EA	10000501	1,5		64	67	24300	62	64	53	55	57						
Dillenburgsingel 5 cp	3136EA	10000504	1,5		61	63	13200	58	61	52	53	56						
Dillenburgsingel 5 cs	3136EA	10000507	1,5		53	56	7200	51	53	46	46	47						
Dillenburgsingel 5 cv	3136EA	10000510	4,5		56	58	9000	54	56	53	54	54						
Dillenburgsingel 5 cw	3136EA	10000511	4,5		59	61	11700	56	59	52	54	56						
Dillenburgsingel 5 cx	3136EA	10000512	4,5		55	57	8100	53	55	52	53	54						
Dillenburgsingel 5 cy	3136EA	10000513	4,5		56	57	8100	53	56	53	54	54						
Dillenburgsingel 5 d	3136EA	10000415	10,5		61	62	12300	58	61	56	57	58						
Dillenburgsingel 5 db	3136EA	10000516	4,5		62	64	14100	60	62	54	56	59						
Dillenburgsingel 5 dc	3136EA	10000517	4,5		60	61	11700	57	60	52	54	56						
Dillenburgsingel 5 dd	3136EA	10000518	7,5		68	71	27600	66	68	60	63	65						
Dillenburgsingel 5 de	3136EA	10000519	4,5		65	67	24300	63	65	55	57	61						
Dillenburgsingel 5 df	3136EA	10000520	7,5		66	69	25800	63	66	57	60	63						
Dillenburgsingel 5 dg	3136EA	10000521	7,5		68	71	27600	66	68	59	62	65						
Dillenburgsingel 5 dh	3136EA	10000522	4,5		61	64	14100	60	61	52	54	58						
Dillenburgsingel 5 di	3136EA	10000523	4,5		53	54	5700	50	53	50	51	51						
Dillenburgsingel 5 dj	3136EA	10000524	4,5		64	66	23400	61	64	54	56	60						
Dillenburgsingel 5 dk	3136EA	10000525	4,5		63	66	23400	61	63	54	56	60						
Dillenburgsingel 5 dm	3136EA	10000527	4,5		65	67	24300	62	65	55	57	60						
Dillenburgsingel 5 dn	3136EA	10000528	4,5		65	68	24900	63	65	55	57	60						
Dillenburgsingel 5 do	3136EA	10000529	4,5		59	62	12300	57	59	49	51	54						
Dillenburgsingel 5 dq	3136EA	10000530	4,5		60	63	13200	58	60	52	55	57						
Dillenburgsingel 5 dr	3136EA	10000531	1,5		63	65	15000	61	63	52	54	57						
Dillenburgsingel 5 ds	3136EA	10000532	1,5		62	64	14100	60	62	52	53	56						
Dillenburgsingel 5 dt	3136EA	10000533	4,5		67	70	26700	65	67	57	59	63						
Dillenburgsingel 5 du	3136EA	10000534	4,5		67	70	26700	65	67	57	59	63						
Dillenburgsingel 5 dz	3136EA	10000539	4,5		54	57	8100	52	54	49	49	50						
Dillenburgsingel 5 e	3136EA	10000416	10,5		52	54	5700	50	52	47	48	49						
Dillenburgsingel 5 ec	3136EA	10000542	4,5		54	56	7200	51	54	48	49	50						
Dillenburgsingel 5 ed	3136EA	10000543	13,5		64	66	23400	62	64	60	61	62						
Dillenburgsingel 5 ee	3136EA	10000544	7,5		54	57	8100	52	54	50	51	52						
Dillenburgsingel 5 ef	3136EA	10000545	7,5		55	57	8100	53	55	51	52	53						
Dillenburgsingel 5 eg	3136EA	10000546	7,5		49	51	3000	50	49	48	48	48						

Gemeente: Vlaardingen

Adres en postcode		ID Rekenmodel	Hoogte	Sanering (A/B/C) \ Nieuwe Intra (N)	Geluidsbelasting zonder aanvullende maatregelen (dB)	Geluidsbelasting standaard akoestische situatie (dB)	Reductiepunten	Streetwaarde (dB)	Toekomst zonder maatregelen	Variant 10	Variant 11	Variant 12						
Dillenburgsingel 5 ei	3136EA	10000548	7,5		54	56	7200	51	54	47	48	50						
Dillenburgsingel 5 ej	3136EA	10000549	7,5		54	57	8100	52	54	47	48	51						
Dillenburgsingel 5 el	3136EA	10000551	7,5		52	54	5700	50	52	50	51	51						
Dillenburgsingel 5 er	3136EA	10000557	7,5		52	54	5700	50	52	48	49	50						
Dillenburgsingel 5 es	3136EA	10000558	1,5		49	51	3000	50	49	48	48	48						
Dillenburgsingel 5 eu	3136EA	10000560	7,5		60	63	13200	58	60	53	56	58						
Dillenburgsingel 5 ew	3136EA	10000562	7,5		59	62	12300	57	59	51	53	56						
Dillenburgsingel 5 ex	3136EA	10000563	7,5		65	68	24900	63	65	56	59	62						
Dillenburgsingel 5 ey	3136EA	10000564	7,5		65	68	24900	63	65	57	59	62						
Dillenburgsingel 5 ez	3136EA	10000565	7,5		66	69	25800	64	66	57	60	63						
Dillenburgsingel 5 f	3136EA	10000417	10,5		52	54	5700	50	52	47	48	49						
Dillenburgsingel 5 fb	3136EA	10000567	7,5		61	64	14100	59	61	53	55	58						
Dillenburgsingel 5 fc	3136EA	10000568	7,5		66	69	25800	64	66	58	60	63						
Dillenburgsingel 5 fd	3136EA	10000569	7,5		62	65	15000	59	62	54	57	59						
Dillenburgsingel 5 fe	3136EA	10000570	7,5		64	67	24300	62	64	56	58	61						
Dillenburgsingel 5 ff	3136EA	10000571	7,5		62	65	15000	60	62	56	58	60						
Dillenburgsingel 5 fg	3136EA	10000572	7,5		62	65	15000	59	62	54	57	59						
Dillenburgsingel 5 fh	3136EA	10000573	7,5		63	66	23400	61	63	55	57	60						
Dillenburgsingel 5 fi	3136EA	10000574	7,5		51	54	5700	50	51	50	51	51						
Dillenburgsingel 5 fj	3136EA	10000575	7,5		64	67	24300	62	64	56	58	61						
Dillenburgsingel 5 fk	3136EA	10000576	7,5		63	66	23400	61	63	55	58	60						
Dillenburgsingel 5 fl	3136EA	10000577	7,5		56	57	8100	53	56	51	52	53						
Dillenburgsingel 5 fm	3136EA	10000578	7,5		50	52	3900	50	50	47	48	49						
Dillenburgsingel 5 fn	3136EA	10000579	7,5		53	54	5700	51	53	51	51	51						
Dillenburgsingel 5 fo	3136EA	10000580	7,5		55	56	7200	53	55	50	51	52						
Dillenburgsingel 5 fp	3136EA	10000581	10,5		55	57	8100	53	55	51	52	53						
Dillenburgsingel 5 fq	3136EA	10000582	10,5		56	58	9000	54	56	52	53	54						
Dillenburgsingel 5 fr	3136EA	10000583	7,5		53	55	6300	51	53	51	51	52						
Dillenburgsingel 5 fs	3136EA	10000584	10,5		53	55	6300	51	53	51	51	52						
Dillenburgsingel 5 ft	3136EA	10000585	1,5		49	50	0	50	49	47	47	47						
Dillenburgsingel 5 fu	3136EA	10000586	4,5		55	56	7200	52	55	48	50	51						
Dillenburgsingel 5 fv	3136EA	10000587	1,5		49	51	3000	50	49	45	46	47						
Dillenburgsingel 5 fy	3136EA	10000590	4,5		50	51	3000	50	50	48	48	48						
Dillenburgsingel 5 fz	3136EA	10000591	4,5		56	57	8100	53	56	49	51	53						
Dillenburgsingel 5 g	3136EA	10000418	10,5		52	54	5700	50	52	49	49	50						
Dillenburgsingel 5 ga	3136EA	10000592	4,5		50	52	3900	50	50	46	47	48						
Dillenburgsingel 5 gb	3136EA	10000593	10,5		51	53	4800	50	51	49	49	50						
Dillenburgsingel 5 gk	3136EA	10000602	13,5		56	57	8100	53	56	52	53	53						
Dillenburgsingel 5 gl	3136EA	10000603	13,5		57	58	9000	54	57	53	54	54						
Dillenburgsingel 5 gm	3136EA	10000604	10,5		54	56	7200	52	54	52	52	53						
Dillenburgsingel 5 gn	3136EA	10000605	13,5		55	56	7200	53	55	52	53	53						
Dillenburgsingel 5 go	3136EA	10000606	1,5		55	56	7200	52	55	48	49	52						
Dillenburgsingel 5 gp	3136EA	10000607	1,5		54	55	6300	52	54	47	48	51						
Dillenburgsingel 5 gq	3136EA	10000608	13,5		51	53	4800	50	51	49	49	50						
Dillenburgsingel 5 gr	3136EA	10000609	13,5		55	57	8100	53	55	53	53	54						
Dillenburgsingel 5 gt	3136EA	10000611	1,5		61	64	14100	59	61	51	54	56						
Dillenburgsingel 5 gu	3136EA	10000612	1,5		61	64	14100	58	61	51	53	55						
Dillenburgsingel 5 gv	3136EA	10000613	1,5		60	62	12300	57	60	50	53	55						
Dillenburgsingel 5 gy	3136EA	10000616	1,5		61	64	14100	58	61	51	53	55						
Dillenburgsingel 5 gz	3136EA	10000617	1,5		60	62	12300	58	60	50	51	53						
Dillenburgsingel 5 h	3136EA	10000419	10,5		51	54	5700	50	51	46	47	49						
Dillenburgsingel 5 ha	3136EA	10000618	13,5		63	66	23400	61	63	58	60	61						

Gemeente: Vlaardingen

Adres en postcode		ID Rekenmodel	Hoogte	Sanering (A/B/C) \ Nieuwe Intra (N)	Geluidsbelasting zonder aanvullende maatregelen [dB]	Geluidsbelasting standaard akoestische situatie [dB]	Reductiepunten	Streefwaarde [dB]	Toekomst zonder maatregelen	Variant 10	Variant 11	Variant 12						
Dillenburgsingel 5 hb	3136EA	10000619	1,5		58	61	11700	56	58	47	48	51						
Dillenburgsingel 5 hf	3136EA	10000623	4,5		65	68	24900	63	65	55	58	61						
Dillenburgsingel 5 hg	3136EA	10000624	1,5		52	54	5700	50	52	45	46	47						
Dillenburgsingel 5 hh	3136EA	10000625	4,5		65	68	24900	63	65	55	58	61						
Dillenburgsingel 5 hi	3136EA	10000626	4,5		59	61	11700	56	59	48	50	53						
Dillenburgsingel 5 hj	3136EA	10000627	4,5		60	63	13200	58	60	51	53	56						
Dillenburgsingel 5 hk	3136EA	10000628	1,5		53	55	6300	50	53	45	46	47						
Dillenburgsingel 5 hl	3136EA	10000629	1,5		51	54	5700	50	51	46	47	48						
Dillenburgsingel 5 hq	3136EA	10000634	1,5		65	67	24300	62	65	54	56	58						
Dillenburgsingel 5 hr	3136EA	10000635	1,5		65	67	24300	62	65	54	56	58						
Dillenburgsingel 5 hs	3136EA	10000636	13,5		61	63	13200	58	61	58	58	59						
Dillenburgsingel 5 ht	3136EA	10000637	13,5		50	53	4800	50	50	49	50	50						
Dillenburgsingel 5 hu	3136EA	10000638	13,5		64	66	23400	62	64	60	61	62						
Dillenburgsingel 5 hv	3136EA	10000639	1,5		64	67	24300	61	64	53	55	57						
Dillenburgsingel 5 hw	3136EA	10000640	1,5		63	66	23400	61	63	52	55	57						
Dillenburgsingel 5 hx	3136EA	10000641	1,5		63	66	23400	60	63	52	54	57						
Dillenburgsingel 5 hy	3136EA	10000642	1,5		62	65	15000	60	62	51	54	56						
Dillenburgsingel 5 hz	3136EA	10000643	1,5		64	67	24300	61	64	53	55	58						
Dillenburgsingel 5 i	3136EA	10000420	10,5		62	64	14100	59	62	56	58	60						
Dillenburgsingel 5 ia	3136EA	10000644	1,5		62	65	15000	59	62	52	54	56						
Dillenburgsingel 5 ib	3136EA	10000645	13,5		64	66	23400	62	64	60	61	62						
Dillenburgsingel 5 ic	3136EA	10000646	13,5		53	55	6300	50	53	47	49	50						
Dillenburgsingel 5 id	3136EA	10000647	13,5		52	55	6300	50	52	48	49	50						
Dillenburgsingel 5 ie	3136EA	10000648	13,5		53	56	7200	51	53	47	49	51						
Dillenburgsingel 5 if	3136EA	10000649	13,5		64	67	24300	62	64	58	60	62						
Dillenburgsingel 5 ig	3136EA	10000650	13,5		62	65	15000	60	62	56	58	60						
Dillenburgsingel 5 ih	3136EA	10000651	13,5		52	55	6300	50	52	48	49	51						
Dillenburgsingel 5 ii	3136EA	10000652	13,5		64	66	23400	62	64	60	61	62						
Dillenburgsingel 5 ij	3136EA	10000653	13,5		53	56	7200	51	53	51	51	52						
Dillenburgsingel 5 ik	3136EA	10000654	13,5		53	55	6300	51	53	50	51	52						
Dillenburgsingel 5 il	3136EA	10000655	13,5		52	54	5700	50	52	47	49	50						
Dillenburgsingel 5 im	3136EA	10000656	13,5		64	66	23400	62	64	60	61	62						
Dillenburgsingel 5 in	3136EA	10000657	4,5		52	55	6300	50	52	46	47	49						
Dillenburgsingel 5 ip	3136EA	10000659	4,5		53	56	7200	51	53	46	47	49						
Dillenburgsingel 5 iq	3136EA	10000660	4,5		62	64	14100	59	62	54	56	58						
Dillenburgsingel 5 ir	3136EA	10000661	4,5		60	63	13200	57	60	52	55	57						
Dillenburgsingel 5 is	3136EA	10000662	4,5		50	52	3900	50	50	48	48	48						
Dillenburgsingel 5 it	3136EA	10000663	4,5		52	55	6300	50	52	48	48	50						
Dillenburgsingel 5 iu	3136EA	10000664	4,5		51	53	4800	50	51	46	46	47						
Dillenburgsingel 5 ix	3136EA	10000667	4,5		63	65	15000	60	63	53	56	58						
Dillenburgsingel 5 iy	3136EA	10000668	4,5		65	67	24300	62	65	55	57	60						
Dillenburgsingel 5 iz	3136EA	10000669	4,5		63	66	23400	60	63	53	56	58						
Dillenburgsingel 5 j	3136EA	10000421	10,5		63	66	23400	61	63	57	60	61						
Dillenburgsingel 5 ja	3136EA	10000670	4,5		64	66	23400	61	64	54	57	59						
Dillenburgsingel 5 jb	3136EA	10000671	4,5		63	66	23400	61	63	54	56	59						
Dillenburgsingel 5 jc	3136EA	10000672	4,5		61	64	14100	59	61	53	55	57						
Dillenburgsingel 5 jd	3136EA	10000673	4,5		61	64	14100	59	61	53	55	58						
Dillenburgsingel 5 jf	3136EA	10000675	4,5		64	67	24300	62	64	54	57	60						
Dillenburgsingel 5 k	3136EA	10000422	10,5		61	63	13200	58	61	56	58	59						
Dillenburgsingel 5 l	3136EA	10000423	10,5		63	65	15000	60	63	57	59	60						
Dillenburgsingel 5 m	3136EA	10000424	10,5		64	66	23400	61	64	58	60	61						
Dillenburgsingel 5 n	3136EA	10000425	10,5		63	66	23400	61	63	58	60	61						

Gemeente: Vlaardingen

Adres en postcode		ID Rekenmodel	Hoogte	Sanering (A/B/C) \ Nieuwe Intra (N)	Geluidsbelasting zonder aanvullende maatregelen (dB)	Geluidsbelasting standaard akoestische situatie (dB)	Reductiepunten	Streetwaarde (dB)	Toekomst zonder maatregelen	Variant 10	Variant 11	Variant 12						
Dillenburgsingel 5 o	3136EA	10000426	10,5		61	63	13200	58	61	56	58	59						
Dillenburgsingel 5 p	3136EA	10000427	10,5		63	66	23400	61	63	58	60	61						
Dillenburgsingel 5 q	3136EA	10000428	13,5		65	68	24900	63	65	60	62	64						
Dillenburgsingel 5 r	3136EA	10000429	13,5		64	66	23400	62	64	60	61	62						
Dillenburgsingel 5 s	3136EA	10000430	10,5		65	68	24900	63	65	61	62	64						
Dillenburgsingel 5 t	3136EA	10000431	13,5		64	66	23400	62	64	61	62	63						
Dillenburgsingel 5 u	3136EA	10000432	13,5		64	66	23400	61	64	58	60	61						
Dillenburgsingel 5 v	3136EA	10000433	13,5		63	65	15000	61	63	59	60	61						
Dillenburgsingel 5 x	3136EA	10000434	13,5		63	66	23400	60	63	58	59	61						
Dillenburgsingel 5 y	3136EA	10000435	13,5		64	66	23400	62	64	60	61	62						
Dillenburgsingel 5 z	3136EA	10000436	10,5		63	65	15000	60	63	56	59	61						
Dillenburgsingel 9 a	3136EA	10000677	7,5		55	57	2700	53	55	52	53	53						
Dillenburgsingel 9 aa	3136EA	10000702	1,5		53	55	2100	51	53	48	49	50						
Dillenburgsingel 9 ab	3136EA	10000703	4,5		61	63	4400	59	61	57	58	59						
Dillenburgsingel 9 ac	3136EA	10000704	1,5		52	55	2100	50	52	49	50	51						
Dillenburgsingel 9 ad	3136EA	10000705	1,5		50	51	1000	50	50	48	48	49						
Dillenburgsingel 9 ae	3136EA	10000706	1,5		51	52	1300	50	51	49	49	50						
Dillenburgsingel 9 af	3136EA	10000707	1,5		60	61	3900	57	60	54	56	57						
Dillenburgsingel 9 ag	3136EA	10000708	1,5		51	52	1300	50	51	50	50	50						
Dillenburgsingel 9 ah	3136EA	10000709	1,5		50	52	1300	50	50	50	50	50						
Dillenburgsingel 9 ai	3136EA	10000710	1,5		52	53	1600	51	52	51	51	51						
Dillenburgsingel 9 aj	3136EA	10000711	4,5		55	57	2700	53	55	49	51	52						
Dillenburgsingel 9 ak	3136EA	10000712	4,5		52	54	1900	50	52	47	48	50						
Dillenburgsingel 9 al	3136EA	10000713	4,5		58	60	3600	56	58	54	55	56						
Dillenburgsingel 9 am	3136EA	10000714	4,5		59	61	3900	56	59	54	55	57						
Dillenburgsingel 9 an	3136EA	10000715	4,5		58	60	3600	55	58	53	54	56						
Dillenburgsingel 9 ao	3136EA	10000716	4,5		54	56	2400	52	54	50	51	52						
Dillenburgsingel 9 ap	3136EA	10000717	4,5		55	56	2400	53	55	52	53	53						
Dillenburgsingel 9 aq	3136EA	10000718	4,5		54	55	2100	52	54	52	52	52						
Dillenburgsingel 9 ar	3136EA	10000719	4,5		55	56	2400	53	55	53	53	53						
Dillenburgsingel 9 as	3136EA	10000720	4,5		53	54	1900	51	53	50	51	51						
Dillenburgsingel 9 at	3136EA	10000721	4,5		54	55	2100	52	54	52	52	52						
Dillenburgsingel 9 au	3136EA	10000722	10,5		53	55	2100	50	53	48	49	50						
Dillenburgsingel 9 av	3136EA	10000723	16,5		61	63	4400	59	61	59	59	60						
Dillenburgsingel 9 aw	3136EA	10000724	16,5		61	62	4100	58	61	58	59	60						
Dillenburgsingel 9 ax	3136EA	10000725	16,5		60	62	4100	58	60	57	58	59						
Dillenburgsingel 9 ay	3136EA	10000726	19,5		53	54	1900	51	53	52	52	52						
Dillenburgsingel 9 az	3136EA	10000727	19,5		63	64	4700	60	63	61	62	62						
Dillenburgsingel 9 b	3136EA	10000678	7,5		54	55	2100	52	54	52	52	52						
Dillenburgsingel 9 ba	3136EA	10000728	16,5		62	63	4400	59	62	60	60	61						
Dillenburgsingel 9 bb	3136EA	10000729	16,5		54	56	2400	52	54	46	46	47						
Dillenburgsingel 9 bc	3136EA	10000730	16,5		51	51	1000	50	51	48	48	48						
Dillenburgsingel 9 bd	3136EA	10000731	16,5		52	52	1300	50	52	49	49	50						
Dillenburgsingel 9 be	3136EA	10000732	16,5		60	62	4100	58	60	56	57	58						
Dillenburgsingel 9 bf	3136EA	10000733	16,5		57	59	3300	54	57	50	51	52						
Dillenburgsingel 9 bh	3136EA	10000735	19,5		60	62	4100	58	60	57	58	59						
Dillenburgsingel 9 bi	3136EA	10000736	19,5		60	62	4100	57	60	57	58	59						
Dillenburgsingel 9 bj	3136EA	10000737	19,5		54	56	2400	52	54	50	51	52						
Dillenburgsingel 9 bk	3136EA	10000738	19,5		62	63	4400	59	62	60	60	61						
Dillenburgsingel 9 bl	3136EA	10000739	19,5		61	63	4400	58	61	59	60	60						
Dillenburgsingel 9 bm	3136EA	10000740	19,5		61	63	4400	58	61	59	59	60						
Dillenburgsingel 9 bn	3136EA	10000741	19,5		52	52	1300	50	52	50	50	50						

Gemeente: Vlaardingen

Adres en postcode		ID Rekenmodel	Hoogte	Sanering (A/B/C) \ Nieuwe Intra (N)	Geluidsbelasting zonder aanvullende maatregelen [dB]	Geluidsbelasting standaard akoestische situatie [dB]	Reductiepunten	Streefwaarde [dB]	Toekomst zonder maatregelen	Variant 10	Variant 11	Variant 12						
Dillenburgsingel 9 bo	3136EA	10000742	19,5		53	53	1600	51	53	51	51	51						
Dillenburgsingel 9 bp	3136EA	10000743	19,5		53	53	1600	51	53	51	51	51						
Dillenburgsingel 9 bs	3136EA	10000746	19,5		50	51	1000	50	50	49	48	48						
Dillenburgsingel 9 bt	3136EA	10000747	13,5		53	53	1600	50	53	50	50	51						
Dillenburgsingel 9 bu	3136EA	10000748	13,5		53	54	1900	51	53	50	51	51						
Dillenburgsingel 9 bv	3136EA	10000749	13,5		62	63	4400	60	62	60	60	61						
Dillenburgsingel 9 bw	3136EA	10000750	13,5		51	51	1000	50	51	48	49	49						
Dillenburgsingel 9 bx	3136EA	10000751	13,5		52	52	1300	50	52	49	49	50						
Dillenburgsingel 9 by	3136EA	10000752	13,5		53	53	1600	50	53	50	50	51						
Dillenburgsingel 9 bz	3136EA	10000753	10,5		59	61	3900	57	59	55	56	58						
Dillenburgsingel 9 c	3136EA	10000679	7,5		52	55	2100	50	52	48	49	50						
Dillenburgsingel 9 ca	3136EA	10000754	10,5		59	61	3900	57	59	55	56	58						
Dillenburgsingel 9 cb	3136EA	10000755	10,5		56	58	3000	53	56	51	53	54						
Dillenburgsingel 9 cc	3136EA	10000756	10,5		61	63	4400	59	61	58	59	60						
Dillenburgsingel 9 cd	3136EA	10000757	10,5		61	62	4100	58	61	57	58	59						
Dillenburgsingel 9 ce	3136EA	10000758	10,5		60	62	4100	58	60	56	57	58						
Dillenburgsingel 9 cf	3136EA	10000759	16,5		62	64	4700	60	62	60	61	62						
Dillenburgsingel 9 cg	3136EA	10000760	13,5		62	63	4400	59	62	59	60	61						
Dillenburgsingel 9 ch	3136EA	10000761	13,5		61	63	4400	58	61	58	59	60						
Dillenburgsingel 9 ci	3136EA	10000762	16,5		53	54	1900	51	53	51	51	51						
Dillenburgsingel 9 cj	3136EA	10000763	16,5		53	53	1600	51	53	50	50	51						
Dillenburgsingel 9 ck	3136EA	10000764	16,5		53	53	1600	50	53	50	50	51						
Dillenburgsingel 9 cl	3136EA	10000765	13,5		56	58	3000	54	56	52	53	54						
Dillenburgsingel 9 cm	3136EA	10000766	13,5		53	55	2100	51	53	49	50	51						
Dillenburgsingel 9 cn	3136EA	10000767	13,5		54	56	2400	52	54	50	51	52						
Dillenburgsingel 9 co	3136EA	10000768	13,5		60	62	4100	57	60	56	57	58						
Dillenburgsingel 9 cp	3136EA	10000769	13,5		60	62	4100	58	60	57	58	59						
Dillenburgsingel 9 cq	3136EA	10000770	13,5		60	62	4100	58	60	56	57	58						
Dillenburgsingel 9 d	3136EA	10000680	7,5		59	61	3900	56	59	54	55	57						
Dillenburgsingel 9 e	3136EA	10000681	7,5		55	58	3000	53	55	50	51	53						
Dillenburgsingel 9 f	3136EA	10000682	7,5		55	56	2400	53	55	53	53	54						
Dillenburgsingel 9 g	3136EA	10000683	7,5		62	63	4400	59	62	58	59	60						
Dillenburgsingel 9 h	3136EA	10000684	4,5		60	62	4100	58	60	55	57	58						
Dillenburgsingel 9 i	3136EA	10000685	7,5		56	57	2700	54	56	54	54	55						
Dillenburgsingel 9 j	3136EA	10000686	7,5		56	57	2700	54	56	54	54	55						
Dillenburgsingel 9 k	3136EA	10000687	7,5		56	58	3000	54	56	54	55	55						
Dillenburgsingel 9 l	3136EA	10000688	10,5		54	56	2400	52	54	51	51	51						
Dillenburgsingel 9 m	3136EA	10000689	10,5		55	56	2400	52	55	51	51	51						
Dillenburgsingel 9 n	3136EA	10000690	10,5		54	55	2100	52	54	50	50	51						
Dillenburgsingel 9 o	3136EA	10000691	10,5		55	57	2700	53	55	51	51	52						
Dillenburgsingel 9 p	3136EA	10000692	10,5		53	54	1900	51	53	49	50	50						
Dillenburgsingel 9 q	3136EA	10000693	10,5		55	57	2700	53	55	51	51	52						
Dillenburgsingel 9 r	3136EA	10000694	7,5		60	61	3900	57	60	55	56	58						
Dillenburgsingel 9 s	3136EA	10000695	7,5		59	60	3600	56	59	54	55	57						
Dillenburgsingel 9 t	3136EA	10000696	7,5		60	62	4100	58	60	56	57	58						
Dillenburgsingel 9 u	3136EA	10000697	10,5		62	63	4400	60	62	59	60	61						
Dillenburgsingel 9 v	3136EA	10000698	7,5		61	62	4100	58	61	57	58	59						
Dillenburgsingel 9 x	3136EA	10000699	4,5		60	61	3900	57	60	55	56	57						
Dillenburgsingel 9 y	3136EA	10000700	1,5		52	54	1900	50	52	47	48	49						
Dillenburgsingel 9 z	3136EA	10000701	1,5		53	55	2100	51	53	49	49	50						
Dillenburgsingel 12	3136EB	6002543	1,5		58	61	3900	56	58	50	51	53						
Dillenburgsingel 34	3136EB	6002544	4,5		59	62	4100	57	59	52	53	55						

Gemeente: Vlaardingen

Adres en postcode		ID Rekenmodel	Hoogte	Sanering (A/B/C) \ Nieuwe Intra (N)	Geluidsbelasting zonder aanvullende maatregelen [dB]	Geluidsbelasting standaard akoestische situatie [dB]	Reductiepunten	Streefwaarde [dB]	Toekomst zonder maatregelen	Variant 10	Variant 11	Variant 12						
Dillenburgsingel 36	3136EB	6002545	4,5		59	62	4100	57	59	52	53	55						
Dillenburgsingel 38	3136EB	6002546	4,5		59	62	4100	57	59	51	53	55						
Dillenburgsingel 40	3136EB	6002547	4,5		59	62	4100	57	59	51	53	55						
Dillenburgsingel 42	3136EB	6002548	4,5		59	62	4100	56	59	52	53	55						
Dillenburgsingel 44	3136EB	6002549	4,5		59	61	3900	56	59	51	53	54						
Dillenburgsingel 46	3136EB	6002550	4,5		58	61	3900	56	58	51	53	54						
Dillenburgsingel 48	3136EB	6002551	4,5		58	60	3600	55	58	51	53	54						
Dillenburgsingel 50	3136EB	6002552	4,5		57	60	3600	54	57	51	53	54						
Dillenburgsingel 52	3136EB	6002553	4,5		57	59	3300	54	57	51	53	54						
Dillenburgsingel 54	3136EB	6002554	7,5		60	62	4100	57	60	53	54	56						
Dillenburgsingel 56	3136EB	6002555	7,5		59	62	4100	57	59	53	54	56						
Dillenburgsingel 58	3136EB	6002556	7,5		60	62	4100	57	60	52	54	56						
Dillenburgsingel 60	3136EB	6002557	7,5		59	62	4100	57	59	53	54	56						
Dillenburgsingel 62	3136EB	6002558	7,5		59	62	4100	57	59	53	54	56						
Dillenburgsingel 64	3136EB	6002559	7,5		59	62	4100	57	59	52	54	56						
Dillenburgsingel 66	3136EB	6002560	7,5		59	61	3900	56	59	52	54	56						
Dillenburgsingel 68	3136EB	6002561	7,5		58	61	3900	56	58	52	54	55						
Dillenburgsingel 70	3136EB	6002562	7,5		58	60	3600	55	58	52	54	55						
Dillenburgsingel 72	3136EB	6002563	7,5		57	60	3600	55	57	52	54	55						
Dillenburgsingel 74	3136EC	6002564	10,5		60	63	4400	58	60	53	55	57						
Dillenburgsingel 76	3136EC	6002565	10,5		60	63	4400	58	60	53	55	57						
Dillenburgsingel 78	3136EC	6002566	10,5		60	63	4400	58	60	53	55	57						
Dillenburgsingel 80	3136EC	6002567	10,5		60	63	4400	58	60	53	55	57						
Dillenburgsingel 82	3136EC	6002568	10,5		61	63	4400	58	61	53	55	57						
Dillenburgsingel 84	3136EC	6002569	10,5		60	63	4400	58	60	53	55	57						
Dillenburgsingel 86	3136EC	6002570	10,5		60	63	4400	58	60	53	55	57						
Dillenburgsingel 88	3136EC	6002571	10,5		60	63	4400	58	60	53	55	57						
Dillenburgsingel 90	3136EC	6002572	10,5		60	62	4100	57	60	53	55	57						
Dillenburgsingel 92	3136EC	6002573	10,5		59	62	4100	57	59	53	55	57						
Dillenburgsingel 94	3136EC	6002574	13,5		60	63	4400	58	60	54	56	58						
Dillenburgsingel 96	3136EC	6002575	13,5		60	63	4400	58	60	54	56	58						
Dillenburgsingel 98	3136EC	6002576	13,5		60	63	4400	58	60	54	56	58						
Dillenburgsingel 100	3136EC	6002536	13,5		60	63	4400	58	60	54	56	58						
Dillenburgsingel 102	3136EC	6002537	13,5		60	63	4400	58	60	54	56	58						
Dillenburgsingel 104	3136EC	6002538	13,5		60	63	4400	58	60	54	56	58						
Dillenburgsingel 106	3136EC	6002539	13,5		60	63	4400	58	60	54	56	58						
Dillenburgsingel 108	3136EC	6002540	13,5		60	63	4400	58	60	54	56	58						
Dillenburgsingel 110	3136EC	6002541	13,5		60	63	4400	58	60	54	56	58						
Dillenburgsingel 112	3136EC	6002542	13,5		60	63	4400	58	60	54	56	58						
Dillenburgsingel 150	3136ED	6002579	4,5		51	54	1900	50	51	48	49	49						
Dillenburgsingel 152	3136ED	6002580	4,5		52	54	1900	50	52	48	49	50						
Dillenburgsingel 154	3136ED	6002581	4,5		51	54	1900	50	51	48	48	49						
Dillenburgsingel 156	3136ED	6002582	4,5		51	54	1900	50	51	48	48	49						
Dillenburgsingel 158	3136ED	6002583	4,5		51	53	1600	50	51	48	48	49						
Dillenburgsingel 160	3136ED	6002584	4,5		51	53	1600	50	51	48	49	49						
Dillenburgsingel 162	3136ED	6002585	4,5		52	54	1900	50	52	49	50	50						
Dillenburgsingel 164	3136ED	6002586	4,5		51	53	1600	50	51	50	50	50						
Dillenburgsingel 166	3136ED	6002587	4,5		51	53	1600	50	51	49	49	50						
Dillenburgsingel 170	3136ED	6002589	7,5		53	56	2400	51	53	49	50	51						
Dillenburgsingel 172	3136ED	6002590	7,5		54	56	2400	51	54	50	51	51						
Dillenburgsingel 174	3136ED	6002591	7,5		54	56	2400	51	54	50	50	51						
Dillenburgsingel 176	3136ED	6002592	7,5		54	56	2400	51	54	49	50	50						

Gemeente: Vlaardingen

Adres en postcode		ID Rekenmodel	Hoogte	Sanering (A/B/C) \ Nieuwe Intra (N)	Geluidsbelasting zonder aanvullende maatregelen (dB)	Geluidsbelasting standaard akoestische situatie (dB)	Reductiepunten	Streetwaarde (dB)	Toekomst zonder maatregelen	Variant 10	Variant 11	Variant 12						
Dillenburgsingel 178	3136ED	6002593	7,5		54	56	2400	51	54	49	50	51						
Dillenburgsingel 180	3136ED	6002594	7,5		54	56	2400	51	54	50	50	51						
Dillenburgsingel 182	3136ED	6002595	7,5		54	56	2400	52	54	50	51	51						
Dillenburgsingel 184	3136ED	6002596	7,5		54	56	2400	52	54	51	51	51						
Dillenburgsingel 186	3136ED	6002597	7,5		54	56	2400	52	54	50	51	51						
Dillenburgsingel 188	3136EE	6002598	10,5		55	58	3000	53	55	50	51	52						
Dillenburgsingel 190	3136EE	6002599	10,5		57	59	3300	54	57	50	52	54						
Dillenburgsingel 192	3136EE	6002600	10,5		57	60	3600	54	57	51	53	54						
Dillenburgsingel 194	3136EE	6002601	10,5		57	60	3600	54	57	50	52	54						
Dillenburgsingel 196	3136EE	6002602	10,5		57	59	3300	54	57	50	52	54						
Dillenburgsingel 198	3136EE	6002603	10,5		56	59	3300	54	56	51	53	54						
Dillenburgsingel 200	3136EE	6002604	10,5		56	59	3300	54	56	51	53	54						
Dillenburgsingel 202	3136EE	6002605	10,5		56	59	3300	54	56	51	53	54						
Dillenburgsingel 204	3136EE	6002606	10,5		56	58	3000	53	56	51	53	54						
Dillenburgsingel 206	3136EE	6002607	10,5		55	58	3000	53	55	51	53	54						
Dillenburgsingel 208	3136EE	6002608	13,5		57	59	3300	55	57	52	53	54						
Dillenburgsingel 210	3136EE	6002609	13,5		58	60	3600	55	58	52	54	55						
Dillenburgsingel 212	3136EE	6002610	13,5		58	60	3600	55	58	52	54	55						
Dillenburgsingel 214	3136EE	6002611	13,5		58	60	3600	55	58	52	54	55						
Dillenburgsingel 216	3136EE	6002612	13,5		57	60	3600	55	57	52	54	55						
Dillenburgsingel 218	3136EE	6002613	13,5		57	60	3600	55	57	52	54	55						
Dillenburgsingel 220	3136EE	6002614	13,5		57	59	3300	55	57	52	54	55						
Dillenburgsingel 222	3136EE	6002615	13,5		57	59	3300	54	57	52	54	55						
Dillenburgsingel 224	3136EE	6002616	13,5		56	59	3300	54	56	52	54	54						
Dillenburgsingel 226	3136EE	6002617	13,5		56	58	3000	54	56	52	53	54						
Dillenburgsingel 286	3136EG	6002618	4,5		57	59	3300	55	57	52	53	54						
Dillenburgsingel 288	3136EG	6002619	4,5		57	59	3300	55	57	52	53	55						
Dillenburgsingel 290	3136EG	6002620	4,5		57	59	3300	55	57	52	53	55						
Dillenburgsingel 292	3136EG	6002621	4,5		57	59	3300	55	57	52	53	55						
Dillenburgsingel 294	3136EG	6002622	4,5		57	59	3300	55	57	52	53	54						
Dillenburgsingel 296	3136EG	6002623	4,5		57	59	3300	55	57	52	53	54						
Dillenburgsingel 298	3136EG	6002624	4,5		56	58	3000	54	56	51	52	53						
Dillenburgsingel 300	3136EG	6002625	4,5		56	58	3000	54	56	51	52	53						
Dillenburgsingel 302	3136EG	6002626	4,5		56	58	3000	54	56	51	52	53						
Dillenburgsingel 304	3136EG	6002627	4,5		56	58	3000	54	56	51	52	53						
Dillenburgsingel 306	3136EG	6002628	4,5		56	58	3000	54	56	51	52	53						
Dillenburgsingel 308	3136EG	6002629	4,5		56	58	3000	54	56	52	53	54						
Dillenburgsingel 310	3136EG	6002630	4,5		56	58	3000	54	56	52	53	54						
Dillenburgsingel 312	3136EG	6002631	4,5		56	57	2700	53	56	52	52	53						
Dillenburgsingel 314	3136EG	6002632	7,5		58	59	3300	55	58	53	54	55						
Dillenburgsingel 316	3136EG	6002633	7,5		58	59	3300	55	58	53	54	55						
Dillenburgsingel 318	3136EG	6002634	7,5		58	59	3300	55	58	53	54	55						
Dillenburgsingel 320	3136EG	6002635	7,5		58	59	3300	55	58	54	54	55						
Dillenburgsingel 322	3136EG	6002636	7,5		57	59	3300	55	57	53	54	55						
Dillenburgsingel 324	3136EG	6002637	7,5		57	59	3300	55	57	53	54	55						
Dillenburgsingel 326	3136EG	6002638	7,5		57	58	3000	54	57	52	53	54						
Dillenburgsingel 328	3136EG	6002639	7,5		56	58	3000	54	56	52	53	54						
Dillenburgsingel 330	3136EG	6002640	7,5		57	58	3000	54	57	52	53	54						
Dillenburgsingel 332	3136EG	6002641	7,5		56	58	3000	54	56	52	53	54						
Dillenburgsingel 334	3136EG	6002642	7,5		57	58	3000	54	57	52	53	54						
Dillenburgsingel 336	3136EG	6002643	7,5		56	58	3000	54	56	53	53	54						
Dillenburgsingel 338	3136EG	6002644	7,5		56	58	3000	54	56	52	53	54						

Gemeente: Vlaardingen

Adres en postcode		ID Rekenmodel	Hoogte	Sanering (A/B/C) \ Nieuwe Intra (N)	Geluidsbelasting zonder aanvullende maatregelen [dB]	Geluidsbelasting standaard akoestische situatie [dB]	Reductiepunten	Streefwaarde [dB]	Toekomst zonder maatregelen	Variant 10	Variant 11	Variant 12						
Dillenburgsingel 340	3136EG	6002645	7,5		56	58	3000	53	56	52	53	54						
Dillenburgsingel 342	3136EH	6002646	10,5		58	60	3600	56	58	54	55	56						
Dillenburgsingel 344	3136EH	6002647	10,5		58	60	3600	56	58	54	55	56						
Dillenburgsingel 346	3136EH	6002648	10,5		58	60	3600	56	58	54	55	55						
Dillenburgsingel 348	3136EH	6002649	10,5		58	60	3600	55	58	54	55	55						
Dillenburgsingel 350	3136EH	6002650	10,5		58	59	3300	55	58	54	54	55						
Dillenburgsingel 352	3136EH	6002651	10,5		58	59	3300	55	58	54	54	55						
Dillenburgsingel 354	3136EH	6002652	10,5		57	59	3300	55	57	53	53	54						
Dillenburgsingel 356	3136EH	6002653	10,5		57	59	3300	55	57	53	53	54						
Dillenburgsingel 358	3136EH	6002654	10,5		57	59	3300	55	57	53	54	55						
Dillenburgsingel 360	3136EH	6002655	10,5		57	59	3300	55	57	53	54	55						
Dillenburgsingel 362	3136EH	6002656	10,5		57	59	3300	55	57	53	54	55						
Dillenburgsingel 364	3136EH	6002657	10,5		57	59	3300	55	57	54	54	55						
Dillenburgsingel 366	3136EH	6002658	10,5		57	58	3000	54	57	53	54	55						
Dillenburgsingel 368	3136EH	6002659	10,5		56	58	3000	54	56	52	53	54						
Dillenburgsingel 370	3136EH	6002660	13,5		58	60	3600	56	58	54	55	56						
Dillenburgsingel 372	3136EH	6002661	13,5		58	60	3600	56	58	54	55	56						
Dillenburgsingel 374	3136EH	6002662	13,5		58	60	3600	56	58	54	55	56						
Dillenburgsingel 376	3136EH	6002663	13,5		58	60	3600	56	58	54	55	56						
Dillenburgsingel 378	3136EH	6002664	13,5		58	60	3600	56	58	54	55	56						
Dillenburgsingel 380	3136EH	6002665	13,5		58	60	3600	55	58	54	55	55						
Dillenburgsingel 382	3136EH	6002666	13,5		58	59	3300	55	58	54	54	55						
Dillenburgsingel 384	3136EH	6002667	13,5		57	59	3300	55	57	54	54	55						
Dillenburgsingel 386	3136EH	6002668	13,5		57	59	3300	55	57	54	54	55						
Dillenburgsingel 388	3136EH	6002669	13,5		57	59	3300	55	57	54	54	55						
Dillenburgsingel 390	3136EH	6002670	13,5		57	59	3300	55	57	54	54	55						
Dillenburgsingel 392	3136EH	6002671	13,5		57	59	3300	55	57	53	54	55						
Dillenburgsingel 394	3136EH	6002672	13,5		57	58	3000	54	57	53	54	55						
Dillenburgsingel 396	3136EH	6002673	13,5		56	57	2700	54	56	52	53	54						
Engelbrechtlaan 3	3136AG	8001284	4,5		50	51	1000	50	50	47	47	47						
Engelbrechtlaan 7	3136AG	8001271	4,5		50	51	1000	50	50	48	48	48						
Engelbrechtlaan 9	3136AG	8001268	7,5		51	52	1300	50	51	49	49	49						
Engelbrechtlaan 13	3136AG	8001310	10,5		51	52	1300	50	51	49	50	50						
Engelbrechtlaan 15	3136AG	8001301	1,5		52	52	1300	51	52	48	48	48						
Engelbrechtlaan 17	3136AG	8001290	4,5		54	54	1900	53	54	51	51	51						
Ernst Casimirstraat 26	3136BB	8001056	7,5		49	51	1000	50	49	46	46	46						
Ernst Casimirstraat 28	3136BB	8001055	7,5		49	51	1000	50	49	46	46	47						
Ernst Casimirstraat 30	3136BB	8001053	7,5		50	51	1000	50	50	47	47	47						
Ernst Casimirstraat 53	3136BA	8001081	7,5		48	50	0	50	48	45	45	45						
Ernst Casimirstraat 55	3136BA	8001079	7,5		49	50	0	50	49	45	45	46						
Ernst Casimirstraat 57	3136BA	8001076	7,5		50	51	1000	50	50	47	47	48						
Francijntje de Kadtlaan 126	3136LR	6003280	4,5		49	50	0	50	49	47	47	47						
Francijntje de Kadtlaan 127	3136LR	6003281	4,5		54	54	1900	53	54	51	51	51						
Francijntje de Kadtlaan 128	3136LR	6003282	4,5		55	55	2100	54	55	52	53	53						
Francijntje de Kadtlaan 129	3136LR	6003284	4,5		55	55	2100	54	55	52	52	52						
Francijntje de Kadtlaan 130	3136LR	6003285	7,5		53	53	1600	51	53	50	50	50						
Francijntje de Kadtlaan 131	3136LR	6003286	7,5		54	54	1900	53	54	51	52	52						
Francijntje de Kadtlaan 132	3136LR	6003287	7,5		57	57	2700	55	57	54	54	54						
Francijntje de Kadtlaan 133	3136LR	6003289	7,5		56	57	2700	55	56	54	54	54						
Francijntje de Kadtlaan 134	3136LR	6003290	10,5		50	52	1300	50	50	48	48	49						
Francijntje de Kadtlaan 135	3136LR	6003291	10,5		54	54	1900	53	54	51	52	52						
Francijntje de Kadtlaan 136	3136LR	6003292	10,5		56	56	2400	54	56	53	53	53						



Gemeente: Vlaardingen

Adres en postcode		ID Rekenmodel	Hoogte	Sanering (A/B/C) \ Nieuwe Intra (N)	Geluidsbelasting zonder aanvullende maatregelen (dB)	Geluidsbelasting standaard akoestische situatie (dB)	Reductiepunten	Streefwaarde (dB)	Toekomst zonder maatregelen	Variant 10	Variant 11	Variant 12						
Francijntje de Kadtlaan 137	3136LR	6003294	10,5		56	56	2400	54	56	53	53	54						
Francijntje de Kadtlaan 138	3136LR	6003295	13,5		49	51	1000	50	49	48	48	48						
Francijntje de Kadtlaan 139	3136LR	6003296	13,5		54	54	1900	53	54	51	52	52						
Francijntje de Kadtlaan 140	3136LR	6003298	13,5		56	56	2400	54	56	53	53	53						
Francijntje de Kadtlaan 141	3136LR	6003299	13,5		56	56	2400	54	56	53	53	54						
Francijntje de Kadtlaan 142	3136LR	6003301	16,5		54	54	1900	53	54	51	51	51						
Francijntje de Kadtlaan 143	3136LR	6003303	16,5		55	56	2400	54	55	53	53	53						
Francijntje de Kadtlaan 145	3136LR	6003304	16,5		56	56	2400	54	56	53	53	54						
Francijntje de Kadtlaan 146	3136LR	6003306	19,5		54	54	1900	53	54	51	51	51						
Francijntje de Kadtlaan 147	3136LR	6003308	19,5		56	56	2400	54	56	53	53	54						
Graaf Adolflaan 1	3136AH	8001247	7,5		51	52	1300	50	51	49	49	49						
Graaf Adolflaan 3	3136AH	8001244	7,5		49	50	0	50	49	46	46	46						
Graaf Adolflaan 5	3136AH	8001237	7,5		50	50	0	50	50	46	46	46						
Graaf Adolflaan 7	3136AH	8001235	7,5		49	50	0	50	49	46	46	46						
Heiligerleelaan 5	3136AJ	8001218	7,5		52	52	1300	50	52	48	48	48						
Heiligerleelaan 7	3136AJ	8001217	7,5		51	52	1300	50	51	47	47	47						
Heiligerleelaan 9	3136AJ	8001214	7,5		52	52	1300	50	52	47	47	47						
Heiligerleelaan 11	3136AJ	8001229	7,5		51	52	1300	50	51	46	46	46						
Holysingel 25	3136LP	6003242	1,5		49	50	0	50	49	47	47	47						
Holysingel 27	3136LP	6003243	1,5		50	51	1000	50	50	48	48	48						
Holysingel 29	3136LP	6003244	1,5		50	51	1000	50	50	48	48	48						
Holysingel 31	3136LP	6003245	1,5		50	51	1000	50	50	48	48	48						
Holysingel 33	3136LP	6003246	1,5		50	51	1000	50	50	48	48	48						
Holysingel 35	3136LP	6003247	1,5		51	52	1300	50	51	49	49	49						
Holysingel 37	3136LP	6003248	1,5		49	51	1000	50	49	48	48	48						
Holysingel 39	3136LP	6003249	4,5		51	52	1300	50	51	49	49	49						
Holysingel 41	3136LP	6003250	4,5		52	54	1900	50	52	50	51	51						
Holysingel 43	3136LP	6003251	4,5		52	54	1900	50	52	50	50	50						
Holysingel 45	3136LP	6003252	4,5		52	54	1900	50	52	50	50	50						
Holysingel 47	3136LP	6003253	4,5		53	54	1900	51	53	50	50	50						
Holysingel 49	3136LP	6003254	4,5		53	55	2100	51	53	51	51	51						
Holysingel 51	3136LP	6003255	4,5		53	54	1900	51	53	50	51	51						
Holysingel 53	3136LP	6003256	4,5		52	53	1600	50	52	50	50	50						
Holysingel 55	3136LP	6003257	4,5		52	53	1600	50	52	49	50	50						
Holysingel 59	3136LP	6003259	4,5		50	52	1300	50	50	44	45	46						
Holysingel 61	3136LP	6003260	7,5		50	52	1300	50	50	45	46	47						
Holysingel 65	3136LP	6003262	7,5		53	54	1900	51	53	50	51	51						
Holysingel 67	3136LP	6003263	7,5		54	55	2100	52	54	51	51	52						
Holysingel 69	3136LP	6003264	7,5		54	55	2100	52	54	51	52	52						
Holysingel 71	3136LP	6003265	7,5		54	55	2100	52	54	52	52	53						
Holysingel 73	3136LP	6003266	7,5		54	55	2100	52	54	52	52	52						
Holysingel 75	3136LP	6003267	7,5		54	55	2100	52	54	52	52	52						
Holysingel 77	3136LP	6003268	7,5		54	56	2400	52	54	52	52	53						
Holysingel 79	3136LP	6003269	7,5		55	56	2400	53	55	53	53	53						
Holysingel 80 a	3136LC	10000865	7,5		49	50	0	50	49	46	46	46						
Holysingel 81	3136LP	6003270	7,5		55	56	2400	53	55	53	53	53						
Holysingel 85	3136LP	6003271	10,5		53	54	1900	51	53	51	51	51						
Holysingel 87	3136LP	6003272	10,5		54	55	2100	52	54	51	51	52						
Holysingel 89	3136LP	6003273	10,5		50	52	1300	50	50	45	47	47						
Holysingel 90 b	3136LC	10000876	13,5		49	51	1000	50	49	47	48	48						
Holysingel 91	3136LP	6003274	10,5		50	52	1300	50	50	46	47	48						
Holysingel 92 b	3136LC	10000878	13,5		50	52	1300	50	50	49	50	51						

Gemeente: Vlaardingen

Adres en postcode		ID Rekenmodel	Hoogte	Sanering (A/B/C) \ Nieuwe Intra (N)	Geluidsbelasting zonder aanvullende maatregelen (dB)	Geluidsbelasting standaard akoestische situatie (dB)	Reductiepunten	Streetwaarde (dB)	Toekomst zonder maatregelen	Variant 10	Variant 11	Variant 12						
Holysingel 93	3136LP	6003275	13,5		52	54	1900	50	52	48	49	49						
Holysingel 94 b	3136LC	10000880	13,5		50	52	1300	50	50	49	50	51						
Holysingel 95	3136LP	6003276	13,5		51	53	1600	50	51	47	48	49						
Holysingel 96 a	3136LC	10000881	13,5		49	50	0	50	49	45	46	47						
Holysingel 96 b	3136LC	10000882	13,5		50	52	1300	50	50	49	50	51						
Holysingel 97	3136LP	6003277	13,5		53	54	1900	51	53	51	51	51						
Holysingel 98 a	3136LC	10000883	16,5		50	52	1300	50	50	47	48	49						
Holysingel 98 b	3136LC	10000884	16,5		48	50	0	50	48	45	46	46						
Holysingel 99	3136LP	6003278	13,5		53	54	1900	51	53	51	51	51						
Holysingel 100 b	3136LC	10000846	16,5		53	56	2400	51	53	50	51	52						
Holysingel 101	3136LP	6003226	16,5		53	55	2100	52	53	51	51	51						
Holysingel 102 a	3136LC	10000847	16,5		48	50	0	50	48	44	45	46						
Holysingel 102 b	3136LC	10000848	16,5		54	56	2400	51	54	50	52	52						
Holysingel 103	3136LP	6003227	16,5		53	55	2100	52	53	51	51	52						
Holysingel 104 a	3136LC	10000849	16,5		53	55	2100	51	53	50	51	52						
Holysingel 104 b	3136LC	10000850	16,5		49	51	1000	50	49	46	46	47						
Holysingel 105	3136LP	6003228	16,5		51	53	1600	50	51	47	48	49						
Holysingel 106 a	3136LC	10000851	19,5		51	53	1600	50	51	47	49	49						
Holysingel 106 b	3136LC	10000852	19,5		48	50	0	50	48	46	46	47						
Holysingel 107	3136LP	6003229	16,5		52	54	1900	50	52	48	49	50						
Holysingel 108 a	3136LC	10000853	19,5		54	56	2400	52	54	51	52	53						
Holysingel 108 b	3136LC	10000854	19,5		48	50	0	50	48	44	45	46						
Holysingel 109	3136LP	6003230	19,5		54	55	2100	52	54	51	51	52						
Holysingel 110 a	3136LC	10000855	19,5		49	51	1000	50	49	45	46	46						
Holysingel 110 b	3136LC	10000856	19,5		54	56	2400	52	54	51	52	53						
Holysingel 111	3136LP	6003231	19,5		54	55	2100	52	54	51	51	52						
Holysingel 112 a	3136LC	10000857	19,5		50	51	1000	50	50	46	47	47						
Holysingel 112 b	3136LC	10000858	19,5		54	56	2400	52	54	51	52	53						
Holysingel 113	3136LP	6003232	19,5		51	53	1600	50	51	47	48	49						
Holysingel 114 a	3136LD	10000885	22,5		48	50	0	50	48	46	46	47						
Holysingel 114 b	3136LD	10000886	22,5		51	53	1600	50	51	48	49	50						
Holysingel 115	3136LP	6003233	19,5		52	54	1900	50	52	48	49	50						
Holysingel 116 a	3136LD	10000887	22,5		48	50	0	50	48	45	45	46						
Holysingel 116 b	3136LD	10000888	22,5		55	57	2700	52	55	51	52	53						
Holysingel 117	3136LP	6003234	22,5		54	55	2100	52	54	51	52	52						
Holysingel 118 a	3136LD	10000889	22,5		49	51	1000	50	49	45	46	47						
Holysingel 118 b	3136LD	10000890	22,5		55	57	2700	52	55	51	52	53						
Holysingel 119	3136LP	6003235	22,5		54	55	2100	52	54	51	52	52						
Holysingel 120 a	3136LD	10000891	22,5		50	51	1000	50	50	46	47	47						
Holysingel 120 b	3136LD	10000892	22,5		55	57	2700	52	55	51	52	53						
Holysingel 121	3136LP	6003236	22,5		51	54	1900	50	51	48	49	50						
Holysingel 122 a	3136LD	10000893	25,5		49	51	1000	50	49	47	47	47						
Holysingel 122 b	3136LD	10000894	25,5		52	54	1900	50	52	48	49	50						
Holysingel 123	3136LP	6003237	22,5		53	55	2100	50	53	49	50	50						
Holysingel 124 a	3136LD	10000895	25,5		49	51	1000	50	49	46	46	47						
Holysingel 124 b	3136LD	10000896	25,5		55	57	2700	53	55	52	52	53						
Holysingel 125	3136LP	6003238	25,5		54	56	2400	52	54	52	52	52						
Holysingel 126 a	3136LD	10000897	25,5		49	51	1000	50	49	46	47	47						
Holysingel 126 b	3136LD	10000898	25,5		55	57	2700	53	55	51	52	53						
Holysingel 127	3136LP	6003239	25,5		52	55	2100	50	52	49	49	50						
Holysingel 128 a	3136LD	10000899	25,5		55	57	2700	52	55	51	52	53						
Holysingel 128 b	3136LD	10000900	25,5		50	51	1000	50	50	47	47	48						

Gemeente: Vlaardingen

Adres en postcode		ID Rekenmodel	Hoogte	Sanering (A/B/C) \ Nieuwe Intra (N)	Geluidsbelasting zonder aanvullende maatregelen (dB)	Geluidsbelasting standaard akoestische situatie (dB)	Reductiepunten	Streefwaarde (dB)	Toekomst zonder maatregelen	Variant 10	Variant 11	Variant 12						
Holysingel 129	3136LP	6003240	25,5		53	55	2100	51	53	49	50	51						
Holysingel 130 a	3136LD	10000901	28,5		50	52	1300	50	50	47	48	48						
Holysingel 130 b	3136LD	10000902	28,5		52	55	2100	50	52	49	50	51						
Holysingel 132 a	3136LD	10000903	28,5		49	51	1000	50	49	46	47	47						
Holysingel 132 b	3136LD	10000904	28,5		55	57	2700	53	55	52	53	54						
Holysingel 134 a	3136LD	10000905	28,5		50	52	1300	50	50	46	47	48						
Holysingel 134 b	3136LD	10000906	28,5		55	57	2700	53	55	52	53	54						
Holysingel 136 a	3136LD	10000907	28,5		50	52	1300	50	50	47	47	48						
Holysingel 136 b	3136LD	10000908	28,5		55	57	2700	53	55	52	53	54						
Holysingel 138 a	3136LD	10000909	31,5		50	52	1300	50	50	47	47	48						
Holysingel 138 b	3136LD	10000910	31,5		53	55	2100	51	53	49	50	51						
Holysingel 140 a	3136LD	10000911	31,5		50	52	1300	50	50	47	47	48						
Holysingel 140 b	3136LD	10000912	31,5		55	58	3000	53	55	52	53	54						
Holysingel 142 a	3136LD	10000913	31,5		50	52	1300	50	50	47	47	48						
Holysingel 142 b	3136LD	10000914	31,5		55	58	3000	53	55	52	53	54						
Holysingel 144 a	3136LD	10000915	31,5		50	52	1300	50	50	47	48	48						
Holysingel 144 b	3136LD	10000916	31,5		55	58	3000	53	55	52	53	54						
Holysingel 146 a	3136LD	10000917	34,5		50	52	1300	50	50	48	48	48						
Holysingel 146 b	3136LD	10000918	34,5		53	56	2400	51	53	50	51	52						
Holysingel 148 a	3136LD	10000919	34,5		50	52	1300	50	50	47	47	48						
Holysingel 148 b	3136LD	10000920	34,5		56	58	3000	53	56	53	54	54						
Holysingel 150 a	3136LD	10000921	34,5		50	52	1300	50	50	47	48	48						
Holysingel 150 b	3136LD	10000922	34,5		55	58	3000	53	55	52	53	54						
Holysingel 152 a	3136LD	10000923	34,5		51	52	1300	50	51	48	48	49						
Holysingel 152 b	3136LD	10000924	34,5		55	58	3000	53	55	52	53	54						
Holysingel 154 a	3136LE	10000925	7,5		50	51	1000	50	50	47	47	47						
Holysingel 156 a	3136LE	10000927	7,5		49	50	0	50	49	47	47	47						
Holysingel 158 a	3136LE	10000929	7,5		50	51	1000	50	50	48	48	48						
Holysingel 160 a	3136LE	10000931	7,5		50	51	1000	50	50	48	48	48						
Holysingel 160 b	3136LE	10000932	7,5		48	50	0	50	48	46	46	47						
Holysingel 162 a	3136LE	10000933	7,5		49	51	1000	50	49	47	47	48						
Holysingel 166 a	3136LE	10000937	10,5		48	50	0	50	48	46	46	47						
Holysingel 166 b	3136LE	10000938	10,5		49	50	0	50	49	46	46	46						
Holysingel 168 b	3136LE	10000940	10,5		50	51	1000	50	50	46	46	46						
Holysingel 170 a	3136LE	10000941	10,5		49	50	0	50	49	45	45	46						
Holysingel 172 b	3136LE	10000944	10,5		49	50	0	50	49	45	45	45						
Holysingel 174 b	3136LE	10000946	10,5		49	50	0	50	49	45	46	46						
Holysingel 176 a	3136LE	10000947	10,5		49	50	0	50	49	45	45	45						
Holysingel 178 a	3136LE	10000949	13,5		49	51	1000	50	49	46	47	47						
Holysingel 178 b	3136LE	10000950	13,5		50	52	1300	50	50	49	50	51						
Holysingel 180 a	3136LE	10000951	13,5		49	50	0	50	49	46	46	47						
Holysingel 180 b	3136LE	10000952	13,5		49	51	1000	50	49	49	50	50						
Holysingel 182 b	3136LE	10000954	13,5		49	52	1300	50	49	49	50	50						
Holysingel 184 b	3136LE	10000956	13,5		50	52	1300	50	50	49	50	51						
Holysingel 186 b	3136LE	10000958	13,5		50	53	1600	50	50	50	51	51						
Holysingel 190 a	3136LE	10000961	16,5		50	51	1000	50	50	46	47	47						
Holysingel 190 b	3136LE	10000962	16,5		53	55	2100	51	53	50	51	52						
Holysingel 192 a	3136LE	10000963	16,5		50	50	0	50	50	46	46	47						
Holysingel 192 b	3136LE	10000964	16,5		53	55	2100	50	53	50	51	52						
Holysingel 194 a	3136LE	10000965	16,5		49	50	0	50	49	46	46	46						
Holysingel 194 b	3136LE	10000966	16,5		53	55	2100	51	53	50	51	52						
Holysingel 196 b	3136LE	10000968	16,5		53	55	2100	51	53	50	51	52						

Gemeente: Vlaardingen

Adres en postcode		ID Rekenmodel	Hoogte	Sanering (A/B/C) \ Nieuwe Intra (N)	Geluidsbelasting zonder aanvullende maatregelen (dB)	Geluidsbelasting standaard akoestische situatie (dB)	Reductiepunten	Streefwaarde (dB)	Toekomst zonder maatregelen	Variant 10	Variant 11	Variant 12						
Holysingel 198 a	3136LE	10000969	16,5		54	56	2400	52	54	51	52	52						
Holysingel 200 a	3136LE	10000971	16,5		51	53	1600	50	51	48	49	49						
Holysingel 202 a	3136LE	10000973	19,5		50	51	1000	50	50	47	47	48						
Holysingel 202 b	3136LE	10000974	19,5		54	56	2400	51	54	50	51	52						
Holysingel 204 a	3136LE	10000975	19,5		50	51	1000	50	50	46	47	47						
Holysingel 204 b	3136LE	10000976	19,5		54	56	2400	51	54	50	51	52						
Holysingel 206 a	3136LE	10000977	19,5		49	50	0	50	49	46	46	47						
Holysingel 206 b	3136LE	10000978	19,5		54	56	2400	51	54	50	51	52						
Holysingel 208 b	3136LE	10000980	19,5		54	56	2400	51	54	51	51	52						
Holysingel 210 b	3136LE	10000982	19,5		54	57	2700	52	54	51	52	53						
Holysingel 212 b	3136LE	10000984	19,5		52	54	1900	50	52	48	49	50						
Holysingel 214 a	3136LG	10000985	22,5		50	51	1000	50	50	47	47	48						
Holysingel 214 b	3136LG	10000986	22,5		54	56	2400	52	54	51	52	53						
Holysingel 216 a	3136LG	10000987	22,5		50	51	1000	50	50	47	47	47						
Holysingel 216 b	3136LG	10000988	22,5		54	56	2400	52	54	51	51	52						
Holysingel 218 a	3136LG	10000989	22,5		49	50	0	50	49	46	47	47						
Holysingel 218 b	3136LG	10000990	22,5		54	56	2400	52	54	51	52	52						
Holysingel 220 b	3136LG	10000992	22,5		54	56	2400	52	54	51	52	53						
Holysingel 222 b	3136LG	10000994	22,5		55	57	2700	53	55	52	52	53						
Holysingel 224 b	3136LG	10000996	22,5		52	54	1900	50	52	49	50	50						
Holysingel 226 a	3136LG	10000997	25,5		50	52	1300	50	50	47	48	48						
Holysingel 226 b	3136LG	10000998	25,5		55	57	2700	52	55	51	52	53						
Holysingel 228 a	3136LG	10000999	25,5		50	51	1000	50	50	47	47	47						
Holysingel 228 b	3136LG	10001000	25,5		54	57	2700	52	54	51	52	53						
Holysingel 230 a	3136LG	10001001	25,5		49	50	0	50	49	47	47	47						
Holysingel 230 b	3136LG	10001002	25,5		54	57	2700	52	54	51	52	53						
Holysingel 232 b	3136LG	10001004	25,5		55	57	2700	52	55	51	52	53						
Holysingel 234 b	3136LG	10001006	25,5		55	58	3000	53	55	52	53	54						
Holysingel 236 b	3136LG	10001008	25,5		52	55	2100	50	52	49	50	51						
Holysingel 238 a	3136LG	10001009	28,5		50	52	1300	50	50	47	48	48						
Holysingel 238 b	3136LG	10001010	28,5		55	57	2700	52	55	52	52	53						
Holysingel 240 a	3136LG	10001011	28,5		50	51	1000	50	50	47	47	48						
Holysingel 240 b	3136LG	10001012	28,5		55	57	2700	52	55	52	52	53						
Holysingel 242 a	3136LG	10001013	28,5		49	50	0	50	49	47	47	47						
Holysingel 242 b	3136LG	10001014	28,5		55	57	2700	52	55	52	52	53						
Holysingel 244 b	3136LG	10001016	28,5		55	57	2700	53	55	52	52	53						
Holysingel 246 b	3136LG	10001018	28,5		56	58	3000	54	56	52	53	54						
Holysingel 248 b	3136LG	10001020	28,5		53	55	2100	51	53	49	50	51						
Holysingel 250 a	3136LG	10001021	31,5		51	52	1300	50	51	48	48	49						
Holysingel 250 b	3136LG	10001022	31,5		55	57	2700	53	55	52	53	54						
Holysingel 252 a	3136LG	10001023	31,5		50	51	1000	50	50	47	47	48						
Holysingel 252 b	3136LG	10001024	31,5		55	57	2700	53	55	52	53	54						
Holysingel 254 a	3136LG	10001025	31,5		49	50	0	50	49	47	47	47						
Holysingel 254 b	3136LG	10001026	31,5		55	57	2700	53	55	52	53	54						
Holysingel 256 a	3136LG	10001027	31,5		49	50	0	50	49	47	47	47						
Holysingel 256 b	3136LG	10001028	31,5		55	57	2700	53	55	52	53	54						
Holysingel 258 b	3136LG	10001030	31,5		56	58	3000	54	56	53	54	55						
Holysingel 260 b	3136LG	10001032	31,5		50	53	1600	50	50	47	48	49						
Holysingel 432 b-13,5	3136LJ	5000233	13,5		49	51	3000	50	49	48	49	49						
Holysingel 486 c-16,5	3136LK	5000243	16,5		51	54	5700	50	51	49	50	50						
Holysingel 486 d-16,5	3136LK	5000244	16,5		50	52	3900	50	50	47	47	48						
Holysingel 486 f-19,5	3136LK	5000246	19,5		50	52	3900	50	50	47	48	49						

Gemeente: Vlaardingen

Adres en postcode		ID Rekenmodel	Hoogte	Sanering (A/B/C) \ Nieuwe Intra (N)	Geluidsbelasting zonder aanvullende maatregelen (dB)	Geluidsbelasting standaard akoestische situatie (dB)	Reductiepunten	Streefwaarde (dB)	Toekomst zonder maatregelen	Variant 10	Variant 11	Variant 12						
Holysingel 486 j-19,5	3136LK	5000249	19,5		52	54	5700	50	52	50	50	51						
Holysingel 522 a-22,5	3136LL	5000250	22,5		53	55	6300	51	53	50	51	51						
Holysingel 522 f-22,5	3136LL	5000255	22,5		50	52	3900	50	50	47	47	48						
Holysingel 522 g-22,5	3136LL	5000256	22,5		51	53	4800	50	51	48	48	49						
Holysingel 576 a-25,5	3136LM	5000259	25,5		51	53	4800	50	51	48	48	49						
Holysingel 576 b-25,5	3136LM	5000260	25,5		53	55	6300	51	53	50	51	52						
Holysingel 576 d-25,5	3136LM	5000262	25,5		51	53	4800	50	51	47	48	49						
Holysingel 632 a-28,5	3136LN	5000265	28,5		51	53	4800	50	51	48	49	49						
Holysingel 632 b-28,5	3136LN	5000266	28,5		51	53	4800	50	51	48	49	50						
Holysingel 632 c-28,5	3136LN	5000267	28,5		54	56	7200	51	54	51	51	52						
Jan de Oudelaan 1	3136AK	8001210	7,5		52	53	1600	51	52	49	50	50						
Jan de Oudelaan 2	3136AK	8001207	7,5		52	52	1300	51	52	48	48	48						
Jan de Oudelaan 3	3136AK	8001204	7,5		52	52	1300	51	52	49	49	49						
Jan de Oudelaan 4	3136AK	8001203	7,5		53	53	1600	52	53	47	48	48						
Jan de Oudelaan 5	3136AK	8001200	7,5		52	52	1300	51	52	48	48	48						
Jan de Oudelaan 6	3136AK	8001199	7,5		53	53	1600	52	53	48	48	48						
Jan de Oudelaan 7	3136AK	8001196	7,5		52	52	1300	51	52	47	47	47						
Jan de Oudelaan 8	3136AK	8001195	7,5		53	54	1900	52	53	48	48	48						
Jan de Oudelaan 9	3136AK	8001194	7,5		52	52	1300	51	52	45	45	45						
Jan de Oudelaan 10	3136AK	8001213	7,5		53	53	1600	52	53	48	48	48						
Juliana van Stolberglaan 1	3136AL	8001176	7,5		54	54	1900	52	54	51	51	51						
Juliana van Stolberglaan 2	3136AL	8001171	7,5		52	52	1300	51	52	48	48	48						
Juliana van Stolberglaan 3	3136AL	8001167	7,5		52	52	1300	51	52	49	49	49						
Juliana van Stolberglaan 5	3136AL	8001165	7,5		52	52	1300	51	52	48	49	49						
Juliana van Stolberglaan 7	3136AL	8001162	7,5		54	54	1900	53	54	51	51	51						
Juliana van Stolberglaan 9	3136AL	8001159	7,5		52	52	1300	50	52	48	49	49						
Juliana van Stolberglaan 11	3136AL	8001188	7,5		54	54	1900	53	54	50	51	51						
Juliana van Stolberglaan 13	3136AL	8001185	7,5		52	52	1300	50	52	48	49	49						
Juliana van Stolberglaan 15	3136AL	8001183	7,5		51	51	1000	50	51	48	48	48						
Juliana van Stolberglaan 17	3136AL	8001181	7,5		51	51	1000	50	51	48	48	48						
Juliana van Stolberglaan 19	3136AL	8001179	7,5		51	51	1000	50	51	48	48	48						
Koninginnelaan 45 a-4,5	3136EJ	5000001	4,5		53	55	6300	50	53	46	48	50						
Koninginnelaan 45 c-4,5	3136EJ	5000003	4,5		53	56	7200	50	53	46	48	50						
Koninginnelaan 45 d-4,5	3136EJ	5000004	4,5		52	55	6300	50	52	45	47	49						
Koninginnelaan 89 d-7,5	3136EK	5000010	7,5		52	55	6300	50	52	46	48	49						
Koninginnelaan 89 e-7,5	3136EK	5000011	7,5		52	55	6300	50	52	47	49	50						
Koninginnelaan 89 f-7,5	3136EK	5000012	7,5		52	55	6300	50	52	46	48	50						
Koninginnelaan 133 b-13,5	3136EL	5000014	13,5		48	50	0	50	48	46	47	49						
Koninginnelaan 133 c-13,5	3136EL	5000015	13,5		49	51	3000	50	49	48	50	51						
Koninginnelaan 133 d-13,5	3136EL	5000016	13,5		53	56	7200	50	53	48	51	52						
Koninginnelaan 133 e-13,5	3136EL	5000017	13,5		53	56	7200	50	53	48	51	52						
Koninginnelaan 133 f-13,5	3136EL	5000018	13,5		53	56	7200	50	53	47	50	51						
Koninginnelaan 177 a-16,5	3136EM	5000019	16,5		52	54	5700	50	52	46	48	50						
Koninginnelaan 177 b-16,5	3136EM	5000020	16,5		53	56	7200	51	53	47	50	51						
Koninginnelaan 177 c-16,5	3136EM	5000021	16,5		50	53	4800	50	50	45	47	49						
Koninginnelaan 177 d-16,5	3136EM	5000022	16,5		55	58	9000	52	55	49	52	53						
Koninginnelaan 177 e-16,5	3136EM	5000023	16,5		54	57	8100	52	54	48	50	52						
Koninginnelaan 177 f-16,5	3136EM	5000024	16,5		54	57	8100	51	54	48	51	52						
Koninginnelaan 221 a-19,5	3136EN	5000025	19,5		52	54	5700	50	52	46	48	49						
Koninginnelaan 221 b-19,5	3136EN	5000026	19,5		53	56	7200	51	53	47	49	50						
Koninginnelaan 221 c-19,5	3136EN	5000027	19,5		55	58	9000	53	55	50	52	53						
Koninginnelaan 221 d-19,5	3136EN	5000028	19,5		55	58	9000	53	55	50	53	54						

Gemeente: Vlaardingen

Adres en postcode		ID Rekenmodel	Hoogte	Sanering (A/B/C) \ Nieuwe Intra (N)	Geluidsbelasting zonder aanvullende maatregelen (dB)	Geluidsbelasting standaard akoestische situatie (dB)	Reductiepunten	Streefwaarde (dB)	Toekomst zonder maatregelen	Variant 10	Variant 11	Variant 12						
Koninginnelaan 221 e-19,5	3136EN	5000029	19,5		54	57	8100	51	54	48	51	52						
Koninginnelaan 221 f-19,5	3136EN	5000030	19,5		54	57	8100	51	54	48	51	52						
Koninginnelaan 265 a-22,5	3136EP	5000031	22,5		53	55	6300	50	53	48	49	50						
Koninginnelaan 265 b-22,5	3136EP	5000032	22,5		54	56	7200	52	54	49	50	51						
Koninginnelaan 265 c-22,5	3136EP	5000033	22,5		56	59	9900	54	56	51	53	54						
Koninginnelaan 265 d-22,5	3136EP	5000034	22,5		56	59	9900	53	56	51	53	55						
Koninginnelaan 265 e-22,5	3136EP	5000035	22,5		54	57	8100	52	54	49	52	53						
Koninginnelaan 265 f-22,5	3136EP	5000036	22,5		54	57	8100	52	54	49	51	52						
Koninginnelaan 309 a-25,5	3136ER	5000037	25,5		53	56	7200	51	53	49	50	51						
Koninginnelaan 309 b-25,5	3136ER	5000038	25,5		54	57	8100	52	54	49	51	52						
Koninginnelaan 309 c-25,5	3136ER	5000039	25,5		56	59	9900	54	56	52	53	55						
Koninginnelaan 309 d-25,5	3136ER	5000040	25,5		57	59	9900	54	57	52	54	55						
Koninginnelaan 309 e-25,5	3136ER	5000041	25,5		55	58	9000	52	55	50	53	54						
Koninginnelaan 309 f-25,5	3136ER	5000042	25,5		54	57	8100	52	54	50	52	53						
Koninginnelaan 353 b-10,5	3136ES	5000044	10,5		52	55	6300	50	52	47	49	50						
Koninginnelaan 353 d-10,5	3136ES	5000046	10,5		52	55	6300	50	52	47	49	51						
Koninginnelaan 353 f-10,5	3136ES	5000048	10,5		53	56	7200	50	53	47	50	51						
Koninginnelaan 407 b-7,5	3136ET	5000050	7,5		51	54	7600	50	51	43	47	48						
Koninginnelaan 407 f-4,5	3136ET	5000054	4,5		51	54	7600	50	51	43	46	48						
Koninginnelaan 479 b-13,5	3136EV	5000058	13,5		51	54	7600	50	51	45	48	49						
Koninginnelaan 479 c-13,5	3136EV	5000059	13,5		47	50	0	50	47	43	44	46						
Koninginnelaan 479 f-10,5	3136EV	5000062	10,5		51	54	7600	50	51	44	47	49						
Koninginnelaan 551 b-19,5	3136EW	5000066	19,5		52	55	8400	50	52	46	49	50						
Koninginnelaan 551 d-19,5	3136EW	5000067	19,5		48	50	0	50	48	43	44	45						
Koninginnelaan 551 f-16,5	3136EW	5000070	16,5		52	54	7600	50	52	46	48	50						
Koninginnelaan 623 a-25,5	3136EX	5000073	25,5		52	54	7600	50	52	49	50	50						
Koninginnelaan 623 b-25,5	3136EX	5000074	25,5		53	56	9600	51	53	50	51	52						
Koninginnelaan 623 c-25,5	3136EX	5000075	25,5		50	52	5200	50	50	45	46	47						
Koninginnelaan 623 d-25,5	3136EX	5000076	25,5		49	52	5200	50	49	46	46	47						
Koninginnelaan 623 e-22,5	3136EX	5000077	22,5		51	53	6400	50	51	48	49	49						
Koninginnelaan 623 f-22,5	3136EX	5000078	22,5		53	55	8400	50	53	48	50	51						
Koninginnelaan 623 g-22,5	3136EX	5000079	22,5		49	51	4000	50	49	44	45	46						
Koninginnelaan 623 h-22,5	3136EX	5000080	22,5		48	50	0	50	48	43	44	45						
Koninginnelaan 695 a-31,5	3136EZ	5000081	31,5		53	55	8400	51	53	49	51	51						
Koninginnelaan 695 b-31,5	3136EZ	5000082	31,5		54	56	9600	51	54	50	52	53						
Koninginnelaan 695 c-31,5	3136EZ	5000083	31,5		52	54	7600	50	52	48	49	50						
Koninginnelaan 695 d-31,5	3136EZ	5000084	31,5		52	54	7600	50	52	47	48	49						
Koninginnelaan 695 e-28,5	3136EZ	5000085	28,5		53	55	8400	51	53	49	50	51						
Koninginnelaan 695 f-28,5	3136EZ	5000086	28,5		54	56	9600	51	54	50	52	52						
Koninginnelaan 695 g-28,5	3136EZ	5000087	28,5		51	54	7600	50	51	47	49	49						
Koninginnelaan 695 h-28,5	3136EZ	5000088	28,5		51	53	6400	50	51	47	48	49						
Korhoenlaan 1	3136ST	8000346	16,5		50	52	3900	50	50	49	49	49						
Lepelaarsingel 20	3136PA	6003409	4,5		57	60	3600	55	57	49	52	54						
Lepelaarsingel 22	3136PA	6003432	4,5		57	60	3600	55	57	49	52	53						
Lepelaarsingel 24	3136PA	6003449	4,5		57	60	3600	54	57	48	51	53						
Lepelaarsingel 26	3136PA	6003452	4,5		57	60	3600	54	57	49	51	53						
Lepelaarsingel 28	3136PA	6003454	4,5		56	59	3300	53	56	47	50	52						
Lepelaarsingel 30	3136PA	6003456	4,5		56	59	3300	54	56	48	51	53						
Lepelaarsingel 32	3136PA	6003458	4,5		56	59	3300	53	56	48	51	52						
Lepelaarsingel 34	3136PA	6003460	4,5		56	59	3300	53	56	46	50	52						
Lepelaarsingel 36	3136PA	6003462	4,5		55	58	3000	53	55	46	49	51						
Lepelaarsingel 38	3136PA	6003464	4,5		55	58	3000	52	55	46	49	51						

Gemeente: Vlaardingen

Adres en postcode		ID Rekenmodel	Hoogte	Sanering (A/B/C) \ Nieuwe Intra (N)	Geluidsbelasting zonder aanvullende maatregelen (dB)	Geluidsbelasting standaard akoestische situatie (dB)	Reductiepunten	Streefwaarde (dB)	Toekomst zonder maatregelen	Variant 10	Variant 11	Variant 12						
Lepelaarsingel 40	3136PA	6003465	4,5		55	58	3000	52	55	46	49	51						
Lepelaarsingel 42	3136PA	6003467	4,5		55	58	3000	52	55	45	48	50						
Lepelaarsingel 44	3136PA	6003470	7,5		58	61	3900	56	58	51	53	55						
Lepelaarsingel 46	3136PA	6003472	7,5		57	60	3600	55	57	50	53	54						
Lepelaarsingel 48	3136PA	6003474	7,5		57	60	3600	55	57	48	52	54						
Lepelaarsingel 50	3136PA	6003476	7,5		57	60	3600	54	57	49	52	54						
Lepelaarsingel 52	3136PA	6003477	7,5		57	60	3600	54	57	48	51	53						
Lepelaarsingel 54	3136PA	6003480	7,5		57	59	3300	54	57	49	51	53						
Lepelaarsingel 56	3136PA	6003482	7,5		56	59	3300	54	56	48	51	53						
Lepelaarsingel 58	3136PA	6003484	7,5		56	59	3300	53	56	47	51	53						
Lepelaarsingel 60	3136PA	6003485	7,5		56	58	3000	54	56	53	54	55						
Lepelaarsingel 62	3136PA	6003487	7,5		55	58	3000	53	55	47	50	52						
Lepelaarsingel 64	3136PA	6003490	7,5		55	57	2700	53	55	51	53	54						
Lepelaarsingel 66	3136PA	6003491	7,5		55	57	2700	53	55	52	53	54						
Lepelaarsingel 68	3136PB	6003493	10,5		58	61	3900	56	58	52	54	56						
Lepelaarsingel 70	3136PB	6003496	10,5		58	60	3600	55	58	51	53	55						
Lepelaarsingel 72	3136PB	6003498	10,5		57	60	3600	55	57	50	53	55						
Lepelaarsingel 74	3136PB	6003500	10,5		57	60	3600	55	57	50	53	54						
Lepelaarsingel 76	3136PB	6003501	10,5		57	60	3600	54	57	49	52	54						
Lepelaarsingel 78	3136PB	6003503	10,5		57	60	3600	54	57	49	52	54						
Lepelaarsingel 80	3136PB	6003506	10,5		57	59	3300	54	57	49	52	54						
Lepelaarsingel 82	3136PB	6003507	10,5		56	59	3300	54	56	48	51	53						
Lepelaarsingel 84	3136PB	6003510	10,5		57	59	3300	55	57	53	54	55						
Lepelaarsingel 86	3136PB	6003511	10,5		56	58	3000	53	56	48	50	53						
Lepelaarsingel 88	3136PB	6003513	10,5		55	58	3000	53	55	48	51	52						
Lepelaarsingel 90	3136PB	6003516	10,5		55	57	2700	53	55	51	52	53						
Lepelaarsingel 92	3136PB	6003518	13,5		58	60	3600	55	58	51	54	55						
Lepelaarsingel 94	3136PB	6003519	13,5		57	60	3600	55	57	50	53	55						
Lepelaarsingel 96	3136PB	6003522	13,5		57	60	3600	55	57	50	53	55						
Lepelaarsingel 98	3136PB	6003524	13,5		57	60	3600	55	57	50	53	55						
Lepelaarsingel 100	3136PB	6003309	13,5		57	60	3600	55	57	50	53	54						
Lepelaarsingel 102	3136PB	6003312	13,5		57	60	3600	55	57	50	53	54						
Lepelaarsingel 104	3136PB	6003314	13,5		57	60	3600	54	57	50	53	54						
Lepelaarsingel 106	3136PB	6003316	13,5		57	59	3300	54	57	49	52	54						
Lepelaarsingel 108	3136PB	6003317	13,5		57	59	3300	55	57	54	55	56						
Lepelaarsingel 110	3136PB	6003319	13,5		56	59	3300	53	56	48	51	53						
Lepelaarsingel 112	3136PB	6003321	13,5		56	58	3000	53	56	49	51	53						
Lepelaarsingel 114	3136PB	6003323	13,5		56	58	3000	54	56	52	53	54						
Lepelaarsingel 116	3136PC	6003325	16,5		58	61	3900	56	58	51	54	55						
Lepelaarsingel 118	3136PC	6003328	16,5		58	60	3600	55	58	51	53	55						
Lepelaarsingel 120	3136PC	6003330	16,5		58	60	3600	55	58	50	53	55						
Lepelaarsingel 122	3136PC	6003331	16,5		57	60	3600	55	57	50	53	55						
Lepelaarsingel 124	3136PC	6003333	16,5		57	60	3600	55	57	50	53	55						
Lepelaarsingel 126	3136PC	6003335	16,5		57	60	3600	55	57	50	53	54						
Lepelaarsingel 128	3136PC	6003337	16,5		57	60	3600	54	57	50	53	54						
Lepelaarsingel 130	3136PC	6003339	16,5		57	60	3600	54	57	49	53	54						
Lepelaarsingel 132	3136PC	6003341	16,5		58	60	3600	56	58	54	55	56						
Lepelaarsingel 134	3136PC	6003343	16,5		56	59	3300	54	56	49	52	54						
Lepelaarsingel 136	3136PC	6003345	16,5		56	59	3300	54	56	49	52	53						
Lepelaarsingel 138	3136PC	6003347	16,5		56	58	3000	53	56	49	51	53						
Lepelaarsingel 140	3136PC	6003350	19,5		58	61	3900	56	58	53	55	56						
Lepelaarsingel 142	3136PC	6003352	19,5		58	61	3900	56	58	52	54	56						

Gemeente: Vlaardingen

Adres en postcode		ID Rekenmodel	Hoogte	Sanering (A/B/C) \ Nieuwe Intra (N)	Geluidsbelasting zonder aanvullende maatregelen (dB)	Geluidsbelasting standaard akoestische situatie (dB)	Reductiepunten	Streefwaarde (dB)	Toekomst zonder maatregelen	Variant 10	Variant 11	Variant 12							
Lepelaarsingel 144	3136PC	6003354	19,5		58	61	3900	56	58	52	54	56							
Lepelaarsingel 146	3136PC	6003356	19,5		58	61	3900	55	58	51	54	55							
Lepelaarsingel 148	3136PC	6003358	19,5		58	60	3600	55	58	51	54	55							
Lepelaarsingel 150	3136PC	6003360	19,5		57	60	3600	55	57	51	53	55							
Lepelaarsingel 152	3136PC	6003362	19,5		57	60	3600	55	57	50	53	54							
Lepelaarsingel 154	3136PC	6003364	19,5		57	60	3600	54	57	50	53	54							
Lepelaarsingel 156	3136PC	6003365	19,5		58	61	3900	56	58	54	56	57							
Lepelaarsingel 158	3136PC	6003367	19,5		56	59	3300	54	56	49	52	54							
Lepelaarsingel 160	3136PC	6003370	19,5		56	59	3300	54	56	49	52	53							
Lepelaarsingel 162	3136PC	6003372	19,5		56	59	3300	53	56	49	52	53							
Lepelaarsingel 164	3136PC	6003373	22,5		59	62	4100	57	59	54	55	57							
Lepelaarsingel 166	3136PD	6003376	22,5		59	62	4100	57	59	54	55	57							
Lepelaarsingel 168	3136PD	6003378	22,5		59	62	4100	56	59	53	55	57							
Lepelaarsingel 170	3136PD	6003380	22,5		58	61	3900	56	58	53	55	56							
Lepelaarsingel 172	3136PD	6003382	22,5		58	61	3900	56	58	53	54	56							
Lepelaarsingel 174	3136PD	6003384	22,5		58	61	3900	55	58	52	54	56							
Lepelaarsingel 176	3136PD	6003385	22,5		57	60	3600	55	57	52	54	55							
Lepelaarsingel 178	3136PD	6003388	22,5		58	61	3900	56	58	54	56	57							
Lepelaarsingel 180	3136PD	6003389	22,5		59	61	3900	57	59	55	57	58							
Lepelaarsingel 182	3136PD	6003391	22,5		57	59	3300	54	57	50	53	54							
Lepelaarsingel 184	3136PD	6003394	22,5		56	59	3300	54	56	50	53	54							
Lepelaarsingel 186	3136PD	6003395	22,5		57	59	3300	54	57	53	54	55							
Lepelaarsingel 188	3136PD	6003398	25,5		59	62	4100	57	59	55	56	58							
Lepelaarsingel 190	3136PD	6003400	25,5		59	62	4100	57	59	55	56	57							
Lepelaarsingel 192	3136PD	6003402	25,5		59	62	4100	57	59	54	56	57							
Lepelaarsingel 194	3136PD	6003403	25,5		59	62	4100	56	59	54	55	57							
Lepelaarsingel 196	3136PD	6003406	25,5		58	61	3900	56	58	54	55	57							
Lepelaarsingel 198	3136PD	6003408	25,5		58	61	3900	56	58	53	55	56							
Lepelaarsingel 200	3136PD	6003411	25,5		58	61	3900	55	58	53	54	56							
Lepelaarsingel 202	3136PD	6003414	25,5		59	61	3900	57	59	55	56	57							
Lepelaarsingel 204	3136PD	6003415	25,5		59	62	4100	57	59	56	57	58							
Lepelaarsingel 206	3136PD	6003418	25,5		57	60	3600	55	57	52	54	55							
Lepelaarsingel 208	3136PD	6003420	25,5		57	60	3600	55	57	52	53	55							
Lepelaarsingel 210	3136PD	6003421	25,5		56	58	3000	54	56	53	55	56							
Lepelaarsingel 212	3136PE	6003423	28,5		60	62	4100	57	60	56	57	58							
Lepelaarsingel 214	3136PE	6003426	28,5		59	62	4100	57	59	55	56	58							
Lepelaarsingel 216	3136PE	6003428	28,5		59	62	4100	57	59	55	56	58							
Lepelaarsingel 218	3136PE	6003430	28,5		59	62	4100	57	59	55	56	57							
Lepelaarsingel 220	3136PE	6003434	28,5		59	61	3900	56	59	54	55	57							
Lepelaarsingel 222	3136PE	6003436	28,5		59	61	3900	56	59	54	55	57							
Lepelaarsingel 224	3136PE	6003438	28,5		59	61	3900	56	59	55	56	57							
Lepelaarsingel 226	3136PE	6003439	28,5		59	62	4100	57	59	55	57	58							
Lepelaarsingel 228	3136PE	6003442	28,5		60	62	4100	58	60	56	57	59							
Lepelaarsingel 230	3136PE	6003443	28,5		57	60	3600	55	57	52	54	56							
Lepelaarsingel 232	3136PE	6003446	28,5		57	60	3600	55	57	52	54	55							
Lepelaarsingel 234	3136PE	6003448	28,5		57	60	3600	55	57	52	53	55							
Lepelaarsingel 256 d-4,5	3136PG	5000314	4,5		54	56	7200	52	54	49	51	52							
Lepelaarsingel 256 e-4,5	3136PG	5000315	4,5		52	55	6300	50	52	48	49	50							
Lepelaarsingel 292 d-7,5	3136PH	5000320	7,5		53	55	6300	51	53	50	51	52							
Lepelaarsingel 292 e-7,5	3136PH	5000321	7,5		52	55	6300	50	52	49	50	51							
Lepelaarsingel 292 f-7,5	3136PH	5000322	7,5		51	53	4800	50	51	47	48	49							
Lepelaarsingel 328 d-10,5	3136PJ	5000326	10,5		55	57	8100	53	55	52	52	53							



Gemeente: Vlaardingen

Adres en postcode		ID Rekenmodel	Hoogte	Sanering (A/B/C) \ Nieuwe Intra (N)	Geluidsbelasting zonder aanvullende maatregelen (dB)	Geluidsbelasting standaard akoestische situatie (dB)	Reductiepunten	Streefwaarde (dB)	Toekomst zonder maatregelen	Variant 10	Variant 11	Variant 12						
Lepelaarsingel 328 e-10,5	3136PJ	5000327	10,5		54	56	7200	52	54	50	51	52						
Lepelaarsingel 328 f-10,5	3136PJ	5000328	10,5		53	55	6300	51	53	49	50	51						
Lepelaarsingel 364 b-13,5	3136PK	5000330	13,5		50	53	4800	50	50	43	46	48						
Lepelaarsingel 364 d-13,5	3136PK	5000332	13,5		55	57	8100	53	55	52	53	54						
Lepelaarsingel 364 e-13,5	3136PK	5000333	13,5		54	57	8100	52	54	51	52	53						
Lepelaarsingel 364 f-13,5	3136PK	5000334	13,5		53	56	7200	52	53	50	51	52						
Lepelaarsingel 400 b-16,5	3136PL	5000336	16,5		51	54	5700	50	51	44	47	48						
Lepelaarsingel 400 d-16,5	3136PL	5000338	16,5		55	58	9000	53	55	52	53	54						
Lepelaarsingel 400 e-16,5	3136PL	5000339	16,5		54	57	8100	52	54	51	52	53						
Lepelaarsingel 400 f-16,5	3136PL	5000340	16,5		53	55	6300	51	53	50	51	52						
Lepelaarsingel 436 a-19,5	3136PM	5000341	19,5		53	56	7200	51	53	49	50	51						
Lepelaarsingel 436 b-19,5	3136PM	5000342	19,5		54	56	7200	52	54	50	51	52						
Lepelaarsingel 436 c-19,5	3136PM	5000343	19,5		55	57	8100	53	55	52	53	54						
Lepelaarsingel 436 e-19,5	3136PM	5000345	19,5		51	54	5700	50	51	45	47	49						
Lepelaarsingel 472 b-22,5	3136PN	5000348	22,5		52	55	6300	50	52	47	48	50						
Lepelaarsingel 472 c-22,5	3136PN	5000349	22,5		49	51	3000	50	49	47	47	48						
Lepelaarsingel 472 d-22,5	3136PN	5000350	22,5		55	57	8100	53	55	52	53	54						
Lepelaarsingel 472 e-22,5	3136PN	5000351	22,5		53	55	6300	51	53	50	51	52						
Lepelaarsingel 472 f-22,5	3136PN	5000352	22,5		53	55	6300	51	53	49	50	51						
Louise de Colignylaan 313 --22,5	3136NS	5000511	22,5		50	51	5000	50	50	46	46	47						
Louise de Colignylaan 313 --40,5	3136NS	5000510	40,5		50	52	6500	50	50	47	47	48						
Louise de Colignylaan 457 --40,5	3136NW	5000530	40,5		49	50	0	50	49	46	46	46						
Maria Louisastraat 40	3136BJ	8000980	7,5		51	54	1900	50	51	47	48	49						
Meerkoetstraat 50 -10,5	3136HB	7000615	10,5		56	58	63000	53	56	51	52	54						
Meerkoetstraat 50 a-7,5	3136HB	5000089	7,5		52	55	6300	50	52	48	49	51						
Meerkoetstraat 50 b-10,5	3136HB	5000090	10,5		52	54	5700	50	52	47	50	51						
Meerkoetstraat 50 c-10,5	3136HB	5000091	10,5		54	56	7200	52	54	50	51	52						
Meerkoetstraat 50 d-4,5	3136HB	5000092	4,5		51	54	5700	50	51	45	48	49						
Meerkoetstraat 50 f-7,5	3136HB	5000094	7,5		51	54	5700	50	51	47	49	50						
Meerkoetstraat 50 g-7,5	3136HB	5000095	7,5		51	54	5700	50	51	46	49	50						
Meerkoetstraat 50 i-4,5	3136HB	5000097	4,5		51	53	4800	50	51	45	48	49						
Meerkoetstraat 50 j-10,5	3136HB	5000098	10,5		53	55	6300	51	53	49	49	51						
Meerkoetstraat 50 k-10,5	3136HB	5000099	10,5		52	54	5700	50	52	47	49	50						
Meerkoetstraat 50 l-7,5	3136HB	5000100	7,5		51	54	5700	50	51	46	47	49						
Meeuwenstraat 1	3136HA	8000597	4,5		52	54	1900	50	52	48	48	49						
Meeuwenstraat 2	3136HA	8000576	10,5		56	58	9000	53	56	51	52	53						
Meeuwenstraat 29	3136HA	8000592	4,5		52	55	2100	50	52	48	49	50						
Meeuwenstraat 31	3136HA	8000574	4,5		52	55	2100	50	52	48	49	50						
Park Hoog Lede 1 PHL	9999XX	9000001	7,5		54	55	2100	53	54	52	52	52						
Park Hoog Lede 2 PHL	9999XX	9000002	7,5		52	53	1600	51	52	50	50	50						
Park Hoog Lede 3 PHL	9999XX	9000003	7,5		55	56	2400	54	55	53	53	53						
Park Hoog Lede 4 PHL	9999XX	9000004	7,5		57	58	3000	55	57	55	55	55						
Park Hoog Lede 5 PHL	9999XX	9000005	7,5		57	58	3000	55	57	55	55	55						
Park Hoog Lede 6 PHL	9999XX	9000006	7,5		54	55	2100	53	54	52	52	52						
Park Hoog Lede 7 PHL	9999XX	9000007	7,5		53	54	1900	52	53	51	51	51						
Park Hoog Lede 8 PHL	9999XX	9000008	7,5		55	56	2400	54	55	53	53	53						
Park Hoog Lede 9 PHL	9999XX	9000009	7,5		54	55	2100	52	54	52	52	52						
Park Hoog Lede 10 PHL	9999XX	9000010	7,5		52	53	1600	51	52	50	50	50						
Park Hoog Lede 11 PHL	9999XX	9000011	7,5		55	56	2400	54	55	52	52	52						
Park Hoog Lede 12 PHL	9999XX	9000012	7,5		56	57	2700	55	56	54	54	54						
Park Hoog Lede 13 PHL	9999XX	9000013	7,5		51	52	1300	50	51	50	50	50						
Park Hoog Lede 14 PHL	9999XX	9000014	7,5		54	55	2100	53	54	53	53	53						

Gemeente: Vlaardingen

Adres en postcode		ID Rekenmodel	Hoogte	Sanering (A/B/C) \ Nieuwe Intra (N)	Geluidsbelasting zonder aanvullende maatregelen (dB)	Geluidsbelasting standaard akoestische situatie (dB)	Reductiepunten	Streetwaarde (dB)	Toekomst zonder maatregelen	Variant 10	Variant 11	Variant 12						
Park Hoog Lede 15 PHL	9999XX	9000015	7,5		57	58	3000	56	57	55	55	55						
Park Hoog Lede 16 PHL	9999XX	9000016	7,5		55	56	2400	54	55	53	53	53						
Park Hoog Lede 17 PHL	9999XX	9000017	7,5		51	52	1300	50	51	50	50	50						
Park Hoog Lede 18 PHL	9999XX	9000018	7,5		55	56	2400	53	55	52	52	52						
Park Hoog Lede 19 PHL	9999XX	9000019	7,5		57	58	3000	55	57	55	55	55						
Park Hoog Lede 20 PHL	9999XX	9000020	7,5		55	56	2400	53	55	53	53	53						
Park Hoog Lede 21 PHL	9999XX	9000021	7,5		51	52	1300	50	51	49	49	49						
Park Hoog Lede 22 PHL	9999XX	9000022	7,5		54	55	2100	53	54	52	52	52						
Park Hoog Lede 23 PHL	9999XX	9000023	7,5		56	57	2700	55	56	54	54	54						
Park Hoog Lede 24 PHL	9999XX	9000024	7,5		55	56	2400	53	55	52	52	52						
Park Hoog Lede 27 PHL	9999XX	9000027	7,5		53	54	1900	52	53	51	52	52						
Park Hoog Lede 29 PHL	9999XX	9000029	7,5		52	53	1600	50	52	50	50	50						
Park Hoog Lede 32 PHL	9999XX	9000032	7,5		52	54	1900	51	52	51	51	51						
Park Hoog Lede 33 PHL	9999XX	9000033	7,5		52	53	1600	50	52	51	51	51						
Park Hoog Lede 34 PHL	9999XX	9000034	7,5		50	51	1000	50	50	47	47	47						
Park Hoog Lede 37 PHL	9999XX	9000037	7,5		50	51	1000	50	50	48	48	48						
Park Hoog Lede 39 PHL	9999XX	9000039	7,5		50	51	1000	50	50	49	49	49						
Park Hoog Lede 40 PHL	9999XX	9000040	7,5		53	55	2100	51	53	51	52	52						
Park Hoog Lede 41 PHL	9999XX	9000041	7,5		51	52	1300	50	51	49	49	49						
Park Hoog Lede 42 PHL	9999XX	9000042	7,5		48	50	0	50	48	46	47	47						
Park Hoog Lede 43 PHL	9999XX	9000043	7,5		50	52	1300	50	50	49	49	49						
Park Hoog Lede 44 PHL	9999XX	9000044	7,5		53	54	1900	52	53	52	52	52						
Park Hoog Lede 45 PHL	9999XX	9000045	7,5		53	54	1900	50	53	50	51	51						
Park Hoog Lede 46 PHL	9999XX	9000046	7,5		55	57	2700	53	55	53	54	54						
Park Hoog Lede 47 PHL	9999XX	9000047	7,5		52	53	1600	50	52	50	50	50						
Park Hoog Lede 49 PHL	9999XX	9000049	7,5		56	57	2700	54	56	53	54	54						
Park Hoog Lede 50 PHL	9999XX	9000050	7,5		54	55	2100	53	54	52	52	52						
Park Hoog Lede 51 PHL	9999XX	9000051	7,5		52	53	1600	50	52	49	50	50						
Park Hoog Lede 52 PHL	9999XX	9000052	7,5		54	55	2100	52	54	51	51	51						
Park Hoog Lede 53 PHL	9999XX	9000053	7,5		55	56	2400	54	55	53	53	53						
Park Hoog Lede 54 PHL	9999XX	9000054	7,5		57	58	3000	56	57	55	55	55						
Park Hoog Lede 55 PHL	9999XX	9000055	7,5		55	55	2100	53	55	52	52	52						
Park Hoog Lede 56 PHL	9999XX	9000056	7,5		54	54	1900	52	54	51	51	51						
Park Hoog Lede 57 PHL	9999XX	9000057	7,5		53	54	1900	52	53	51	51	51						
Park Hoog Lede 58 PHL	9999XX	9000058	7,5		55	56	2400	53	55	53	53	53						
Park Hoog Lede 59 PHL	9999XX	9000059	7,5		57	58	3000	56	57	55	55	55						
Park Hoog Lede 60 PHL	9999XX	9000060	7,5		56	57	2700	54	56	53	54	54						
Park Hoog Lede 61 PHL	9999XX	9000061	7,5		54	55	2100	52	54	51	51	51						
Park Hoog Lede 62 PHL	9999XX	9000062	7,5		52	53	1600	51	52	50	50	50						
Park Hoog Lede 63 PHL	9999XX	9000063	7,5		55	56	2400	54	55	53	53	53						
Park Hoog Lede 64 PHL	9999XX	9000064	7,5		55	56	2400	54	55	53	53	53						
Park Hoog Lede 65 PHL	9999XX	9000065	7,5		55	56	2400	54	55	52	52	53						
Park Hoog Lede 66 PHL	9999XX	9000066	7,5		52	53	1600	51	52	50	50	50						
Park Hoog Lede 67 PHL	9999XX	9000067	7,5		55	56	2400	54	55	53	53	53						
Park Hoog Lede 68 PHL	9999XX	9000068	7,5		57	58	3000	56	57	55	55	55						
Park Hoog Lede 69 PHL	9999XX	9000069	7,5		52	53	1600	50	52	50	50	50						
Park Hoog Lede 70 PHL	9999XX	9000070	7,5		54	56	2400	52	54	53	53	53						
Park Hoog Lede 71 PHL	9999XX	9000071	7,5		51	52	1300	50	51	49	49	50						
Park Hoog Lede 73 PHL	9999XX	9000073	7,5		49	50	0	50	49	46	46	46						
Park Hoog Lede 74 PHL	9999XX	9000074	7,5		54	54	1900	52	54	51	52	52						
Park Hoog Lede 75 PHL	9999XX	9000075	7,5		49	50	0	50	49	47	47	48						
Park Hoog Lede 77 PHL	9999XX	9000077	7,5		54	55	2100	52	54	51	51	51						

Gemeente: Vlaardingen

Adres en postcode		ID Rekenmodel	Hoogte	Sanering (A/B/C) \ Nieuwe Intra (N)	Geluidsbelasting zonder aanvullende maatregelen (dB)	Geluidsbelasting standaard akoestische situatie (dB)	Reductiepunten	Streefwaarde (dB)	Toekomst zonder maatregelen	Variant 10	Variant 11	Variant 12						
Park Hoog Lede 78 PHL	9999XX	9000078	7,5		57	58	3000	55	57	54	54	54						
Park Hoog Lede 79 PHL	9999XX	9000079	7,5		54	55	2100	52	54	52	52	52						
Park Hoog Lede 80 PHL	9999XX	9000080	7,5		51	52	1300	50	51	49	49	49						
Park Hoog Lede 81 PHL	9999XX	9000081	7,5		56	57	2700	55	56	54	54	54						
Park Hoog Lede 82 PHL	9999XX	9000082	7,5		51	52	1300	50	51	49	49	49						
Park Hoog Lede 83 PHL	9999XX	9000083	7,5		54	55	2100	52	54	52	52	52						
Park Hoog Lede 84 PHL	9999XX	9000084	7,5		57	59	3300	56	57	56	56	56						
Park Hoog Lede 85 PHL	9999XX	9000085	7,5		55	56	2400	53	55	52	52	52						
Park Hoog Lede 86 PHL	9999XX	9000086	7,5		51	53	1600	50	51	49	49	49						
Park Hoog Lede 87 PHL	9999XX	9000087	7,5		54	55	2100	52	54	51	51	51						
Park Hoog Lede 88 PHL	9999XX	9000088	7,5		57	59	3300	56	57	56	56	56						
Park Hoog Lede 89 PHL	9999XX	9000089	7,5		54	56	2400	53	54	52	52	52						
Park Hoog Lede 90 PHL	9999XX	9000090	7,5		51	52	1300	50	51	49	49	49						
Park Hoog Lede 91 PHL	9999XX	9000091	7,5		54	56	2400	52	54	53	53	53						
Park Hoog Lede 92 PHL	9999XX	9000092	7,5		57	58	3000	55	57	54	54	54						
Park Hoog Lede 93 PHL	9999XX	9000093	7,5		56	58	3000	55	56	53	53	53						
Park Hoog Lede 94 PHL	9999XX	9000094	7,5		54	55	2100	52	54	52	52	52						
Park Hoog Lede 95 PHL	9999XX	9000095	7,5		52	54	1900	50	52	51	51	52						
Park Hoog Lede 96 PHL	9999XX	9000096	7,5		53	54	1900	51	53	51	51	51						
Park Hoog Lede 97 PHL	9999XX	9000097	7,5		57	59	3300	55	57	56	56	56						
Park Hoog Lede 98 PHL	9999XX	9000098	7,5		54	56	2400	53	54	51	51	51						
Park Hoog Lede 99 PHL	9999XX	9000099	7,5		52	53	1600	50	52	51	51	51						
Park Hoog Lede 100 PHL	9999XX	9000100	7,5		53	55	2100	52	53	50	50	50						
Park Hoog Lede 101 PHL	9999XX	9000101	7,5		55	57	2700	53	55	53	53	54						
Park Hoog Lede 102 PHL	9999XX	9000102	7,5		57	59	3300	55	57	56	56	56						
Park Hoog Lede 103 PHL	9999XX	9000103	7,5		55	56	2400	53	55	52	52	52						
Park Hoog Lede 104 PHL	9999XX	9000104	7,5		50	52	1300	50	50	48	48	48						
Park Hoog Lede 105 PHL	9999XX	9000105	7,5		58	60	3600	56	58	55	55	56						
Park Hoog Lede 106 PHL	9999XX	9000106	7,5		54	56	2400	53	54	53	53	53						
Park Hoog Lede 107 PHL	9999XX	9000107	7,5		51	52	1300	50	51	49	49	50						
Park Hoog Lede 108 PHL	9999XX	9000108	7,5		56	58	3000	54	56	55	55	55						
Park Hoog Lede 109 PHL	9999XX	9000109	7,5		55	57	2700	53	55	53	54	54						
Park Hoog Lede 110 PHL	9999XX	9000110	7,5		50	51	1000	50	50	48	48	48						
Park Hoog Lede 111 PHL	9999XX	9000111	7,5		54	56	2400	52	54	52	52	52						
Park Hoog Lede 112 PHL	9999XX	9000112	7,5		58	60	3600	56	58	56	56	57						
Park Hoog Lede 113 PHL	9999XX	9000113	7,5		53	54	1900	51	53	50	50	50						
Park Hoog Lede 114 PHL	9999XX	9000114	7,5		55	57	2700	53	55	52	52	52						
Park Hoog Lede 115 PHL	9999XX	9000115	7,5		53	55	2100	51	53	51	50	51						
Park Hoog Lede 116 PHL	9999XX	9000116	7,5		55	56	2400	53	55	53	53	53						
Park Hoog Lede 117 PHL	9999XX	9000117	7,5		54	55	2100	53	54	52	52	52						
Park Hoog Lede 118 PHL	9999XX	9000118	7,5		55	56	2400	54	55	53	54	54						
Park Hoog Lede 119 PHL	9999XX	9000119	7,5		54	55	2100	52	54	52	52	52						
Park Hoog Lede 120 PHL	9999XX	9000120	7,5		52	53	1600	50	52	50	50	50						
Park Hoog Lede 121 PHL	9999XX	9000121	7,5		50	51	1000	50	50	49	49	49						
Park Hoog Lede 122 PHL	9999XX	9000122	7,5		52	53	1600	50	52	50	50	51						
Park Hoog Lede 123 PHL	9999XX	9000123	7,5		54	55	2100	52	54	52	52	52						
Park Hoog Lede 124 PHL	9999XX	9000124	7,5		52	53	1600	50	52	50	50	50						
Park Hoog Lede 125 PHL	9999XX	9000125	7,5		49	50	0	50	49	47	47	47						
Park Hoog Lede 127 PHL	9999XX	9000127	7,5		52	53	1600	51	52	51	51	51						
Park Hoog Lede 128 PHL	9999XX	9000128	7,5		53	54	1900	52	53	51	51	51						
Park Hoog Lede 129 PHL	9999XX	9000129	7,5		53	54	1900	51	53	51	51	51						
Park Hoog Lede 130 PHL	9999XX	9000130	7,5		49	50	0	50	49	46	46	46						

Gemeente: Vlaardingen

Adres en postcode		ID Rekenmodel	Hoogte	Sanering (A/B/C) \ Nieuwe Intra (N)	Geluidsbelasting zonder aanvullende maatregelen (dB)	Geluidsbelasting standaard akoestische situatie (dB)	Reductiepunten	Streetwaarde (dB)	Toekomst zonder maatregelen	Variant 10	Variant 11	Variant 12						
Park Hoog Lede 132 PHL	9999XX	9000132	7,5		52	53	1600	50	52	49	50	50						
Park Hoog Lede 133 PHL	9999XX	9000133	7,5		53	54	1900	52	53	51	51	52						
Park Hoog Lede 134 PHL	9999XX	9000134	7,5		51	52	1300	50	51	49	49	49						
Park Hoog Lede 136 PHL	9999XX	9000136	7,5		50	52	1300	50	50	49	49	49						
Park Hoog Lede 137 PHL	9999XX	9000137	7,5		52	53	1600	50	52	51	51	51						
Park Hoog Lede 138 PHL	9999XX	9000138	7,5		54	55	2100	52	54	52	52	52						
Park Hoog Lede 139 PHL	9999XX	9000139	7,5		52	53	1600	51	52	50	50	50						
Park Hoog Lede 140 PHL	9999XX	9000140	7,5		49	50	0	50	49	47	47	47						
Park Hoog Lede 141 PHL	9999XX	9000141	7,5		51	52	1300	50	51	50	50	50						
Park Hoog Lede 142 PHL	9999XX	9000142	7,5		51	52	1300	50	51	49	49	49						
Park Hoog Lede 143 PHL	9999XX	9000143	7,5		52	53	1600	51	52	51	50	50						
Park Hoog Lede 144 PHL	9999XX	9000144	7,5		56	58	3000	55	56	54	54	54						
Park Hoog Lede 145 PHL	9999XX	9000145	7,5		56	57	2700	55	56	54	54	54						
Park Hoog Lede 146 PHL	9999XX	9000146	7,5		53	54	1900	51	53	51	51	51						
Park Hoog Lede 147 PHL	9999XX	9000147	7,5		50	52	1300	50	50	49	49	49						
Park Hoog Lede 148 PHL	9999XX	9000148	7,5		52	53	1600	51	52	50	50	50						
Park Hoog Lede 149 PHL	9999XX	9000149	7,5		53	53	1600	51	53	51	51	51						
Park Hoog Lede 150 PHL	9999XX	9000150	7,5		56	57	2700	54	56	54	54	54						
Park Hoog Lede 151 PHL	9999XX	9000151	7,5		54	55	2100	53	54	52	52	52						
Park Hoog Lede 152 PHL	9999XX	9000152	7,5		52	53	1600	51	52	50	50	50						
Park Hoog Lede 153 PHL	9999XX	9000153	7,5		50	51	1000	50	50	48	48	48						
Park Hoog Lede 154 PHL	9999XX	9000154	7,5		53	54	1900	51	53	51	51	52						
Park Hoog Lede 155 PHL	9999XX	9000155	7,5		54	55	2100	52	54	52	52	52						
Park Hoog Lede 156 PHL	9999XX	9000156	7,5		51	52	1300	50	51	49	49	49						
Park Hoog Lede 157 PHL	9999XX	9000157	7,5		52	53	1600	50	52	50	51	51						
Park Hoog Lede 158 PHL	9999XX	9000158	7,5		54	55	2100	52	54	52	52	52						
Park Hoog Lede 159 PHL	9999XX	9000159	7,5		51	53	1600	50	51	50	50	50						
Park Hoog Lede 161 PHL	9999XX	9000161	7,5		52	53	1600	51	52	50	50	50						
Park Hoog Lede 162 PHL	9999XX	9000162	7,5		54	54	1900	52	54	52	52	52						
Park Hoog Lede 163 PHL	9999XX	9000163	7,5		50	51	1000	50	50	48	48	48						
Park Hoog Lede 165 PHL	9999XX	9000165	7,5		51	52	1300	50	51	49	49	50						
Park Hoog Lede 166 PHL	9999XX	9000166	7,5		54	55	2100	52	54	52	52	53						
Park Hoog Lede 167 PHL	9999XX	9000167	7,5		51	53	1600	50	51	49	49	49						
Park Hoog Lede 169 PHL	9999XX	9000169	7,5		56	57	2700	54	56	53	53	53						
Park Hoog Lede 170 PHL	9999XX	9000170	7,5		52	53	1600	51	52	50	50	50						
Park Hoog Lede 171 PHL	9999XX	9000171	7,5		51	52	1300	50	51	49	49	50						
Park Hoog Lede 172 PHL	9999XX	9000172	7,5		54	55	2100	52	54	52	52	52						
Park Hoog Lede 173 PHL	9999XX	9000173	7,5		51	52	1300	50	51	49	49	49						
Park Hoog Lede 174 PHL	9999XX	9000174	7,5		56	57	2700	54	56	53	53	54						
Park Hoog Lede 175 PHL	9999XX	9000175	7,5		55	56	2400	54	55	52	52	52						
Park Hoog Lede 176 PHL	9999XX	9000176	7,5		51	51	1000	50	51	48	48	48						
Park Hoog Lede 177 PHL	9999XX	9000177	7,5		58	59	3300	57	58	56	56	56						
Park Hoog Lede 178 PHL	9999XX	9000178	7,5		57	57	2700	55	57	54	54	54						
Park Hoog Lede 179 PHL	9999XX	9000179	7,5		54	55	2100	53	54	52	52	52						
Park Hoog Lede 180 PHL	9999XX	9000180	7,5		54	55	2100	53	54	53	53	53						
Park Hoog Lede 181 PHL	9999XX	9000181	7,5		56	57	2700	54	56	54	54	54						
Park Hoog Lede 182 PHL	9999XX	9000182	7,5		54	55	2100	52	54	51	51	51						
Park Hoog Lede 183 PHL	9999XX	9000183	7,5		52	53	1600	51	52	50	50	50						
Park Hoog Lede 184 PHL	9999XX	9000184	7,5		54	55	2100	53	54	52	52	52						
Park Hoog Lede 185 PHL	9999XX	9000185	7,5		54	55	2100	52	54	53	53	53						
Park Hoog Lede 186 PHL	9999XX	9000186	7,5		58	58	3000	56	58	55	55	55						
Park Hoog Lede 187 PHL	9999XX	9000187	7,5		55	56	2400	54	55	53	53	53						

Gemeente: Vlaardingen

Adres en postcode		ID Rekenmodel	Hoogte	Sanering (A/B/C) \ Nieuwe Intra (N)	Geluidsbelasting zonder aanvullende maatregelen [dB]	Geluidsbelasting standaard akoestische situatie [dB]	Reductiepunten	Streetwaarde [dB]	Toekomst zonder maatregelen	Variant 10	Variant 11	Variant 12						
Park Hoog Lede 188 PHL	9999XX	9000188	7,5		53	54	1900	52	53	51	51	51						
Park Hoog Lede 189 PHL	9999XX	9000189	7,5		53	54	1900	52	53	51	51	51						
Park Hoog Lede 190 PHL	9999XX	9000190	7,5		54	56	2400	53	54	53	53	53						
Park Hoog Lede 191 PHL	9999XX	9000191	7,5		58	59	3300	56	58	56	56	56						
Park Hoog Lede 192 PHL	9999XX	9000192	7,5		55	56	2400	54	55	52	53	53						
Park Hoog Lede 193 PHL	9999XX	9000193	7,5		54	55	2100	52	54	52	52	52						
Park Hoog Lede 194 PHL	9999XX	9000194	7,5		51	52	1300	50	51	50	50	50						
Park Hoog Lede 195 PHL	9999XX	9000195	7,5		55	56	2400	54	55	53	53	53						
Park Hoog Lede 196 PHL	9999XX	9000196	7,5		56	57	2700	55	56	54	54	54						
Park Hoog Lede 197 PHL	9999XX	9000197	7,5		55	56	2400	54	55	53	53	53						
Park Hoog Lede 198 PHL	9999XX	9000198	7,5		57	57	2700	55	57	54	54	54						
Park Hoog Lede 199 PHL	9999XX	9000199	7,5		54	55	2100	52	54	50	51	51						
Park Hoog Lede 200 PHL	9999XX	9000200	7,5		52	53	1600	51	52	50	50	51						
Park Hoog Lede 201 PHL	9999XX	9000201	7,5		57	57	2700	55	57	54	54	54						
Park Hoog Lede 202 PHL	9999XX	9000202	7,5		55	56	2400	53	55	52	53	53						
Park Hoog Lede 203 PHL	9999XX	9000203	7,5		53	53	1600	52	53	50	50	50						
Park Hoog Lede 204 PHL	9999XX	9000204	7,5		56	57	2700	54	56	54	54	54						
Park Hoog Lede 205 PHL	9999XX	9000205	7,5		53	53	1600	51	53	50	50	50						
Park Hoog Lede 206 PHL	9999XX	9000206	7,5		52	53	1600	50	52	50	50	50						
Park Hoog Lede 207 PHL	9999XX	9000207	7,5		55	55	2100	53	55	52	52	52						
Park Hoog Lede 208 PHL	9999XX	9000208	7,5		56	57	2700	55	56	53	53	54						
Park Hoog Lede 209 PHL	9999XX	9000209	7,5		55	56	2400	54	55	52	53	53						
Park Hoog Lede 210 PHL	9999XX	9000210	7,5		53	53	1600	52	53	51	51	51						
Park Hoog Lede 211 PHL	9999XX	9000211	7,5		55	56	2400	54	55	53	53	53						
Park Hoog Lede 212 PHL	9999XX	9000212	7,5		56	56	2400	55	56	53	53	53						
Park Hoog Lede 213 PHL	9999XX	9000213	7,5		55	56	2400	54	55	52	53	53						
Park Hoog Lede 214 PHL	9999XX	9000214	7,5		53	53	1600	52	53	50	50	50						
Park Hoog Lede 215 PHL	9999XX	9000215	7,5		55	56	2400	54	55	54	53	53						
Park Hoog Lede 216 PHL	9999XX	9000216	7,5		58	58	3000	56	58	55	56	56						
Park Hoog Lede 218 PHL	9999XX	9000217	7,5		57	57	2700	55	57	55	55	55						
Park Hoog Lede 219 PHL	9999XX	9000218	7,5		58	58	3000	56	58	55	56	56						
Park Hoog Lede 220 PHL	9999XX	9000219	7,5		57	57	2700	55	57	53	54	54						
Park Hoog Lede 222 PHL	9999XX	9000220	7,5		51	52	1300	50	51	49	49	49						
Park Hoog Lede 223 PHL	9999XX	9000221	7,5		55	55	2100	53	55	53	53	53						
Park Hoog Lede 224 PHL	9999XX	9000222	7,5		56	57	2700	55	56	53	53	53						
Park Hoog Lede 225 PHL	9999XX	9000223	7,5		53	53	1600	51	53	50	50	50						
Park Hoog Lede 226 PHL	9999XX	9000224	7,5		57	57	2700	55	57	54	54	54						
Park Hoog Lede 227 PHL	9999XX	9000225	7,5		56	56	2400	54	56	53	54	54						
Park Hoog Lede 228 PHL	9999XX	9000226	7,5		55	55	2100	53	55	52	52	52						
Park Hoog Lede 229 PHL	9999XX	9000227	7,5		54	55	2100	53	54	52	52	52						
Park Hoog Lede 230 PHL	9999XX	9000228	7,5		58	59	3300	57	58	56	56	56						
Park Hoog Lede 231 PHL	9999XX	9000229	4,5		56	57	2700	55	56	54	54	54						
Park Hoog Lede 232 PHL	9999XX	9000230	7,5		51	52	1300	50	51	49	48	48						
Park Hoog Lede 233 PHL	9999XX	9000231	7,5		55	56	2400	54	55	53	53	53						
Park Hoog Lede 234 PHL	9999XX	9000232	7,5		58	58	3000	56	58	55	55	55						
Park Hoog Lede 235 PHL	9999XX	9000233	7,5		57	57	2700	55	57	54	54	54						
Park Hoog Lede 236 PHL	9999XX	9000234	7,5		52	53	1600	51	52	50	50	50						
Park Hoog Lede 237 PHL	9999XX	9000235	7,5		55	55	2100	54	55	53	53	53						
Park Hoog Lede 238 PHL	9999XX	9000236	7,5		58	58	3000	56	58	55	55	55						
Park Hoog Lede 239 PHL	9999XX	9000237	7,5		57	57	2700	55	57	53	54	54						
Park Hoog Lede 240 PHL	9999XX	9000238	7,5		53	53	1600	52	53	50	50	50						
Park Hoog Lede 241 PHL	9999XX	9000239	7,5		56	57	2700	55	56	54	54	54						

Gemeente: Vlaardingen

Adres en postcode		ID Rekenmodel	Hoogte	Sanering (A/B/C) \ Nieuwe Intra (N)	Geluidsbelasting zonder aanvullende maatregelen (dB)	Geluidsbelasting standaard akoestische situatie (dB)	Reductiepunten	Streetwaarde (dB)	Toekomst zonder maatregelen	Variant 10	Variant 11	Variant 12						
Park Hoog Lede 242 PHL	9999XX	9000240	7,5		58	59	3300	57	58	56	56	56						
Park Hoog Lede 243 PHL	9999XX	9000241	7,5		57	57	2700	55	57	54	54	54						
Park Hoog Lede 244 PHL	9999XX	9000242	7,5		54	54	1900	53	54	51	51	51						
Park Hoog Lede 245 PHL	9999XX	9000243	7,5		55	57	2700	54	55	54	54	54						
Park Hoog Lede 254 PHL	9999XX	9000252	7,5		57	57	2700	55	57	54	54	54						
Park Hoog Lede 255 PHL	9999XX	9000253	7,5		56	56	2400	54	56	53	54	54						
Park Hoog Lede 256 PHL	9999XX	9000254	7,5		55	56	2400	54	55	53	53	53						
Park Hoog Lede 257 PHL	9999XX	9000255	7,5		54	55	2100	53	54	52	52	52						
Park Hoog Lede 258 PHL	9999XX	9000256	7,5		57	57	2700	55	57	54	54	54						
Park Hoog Lede 259 PHL	9999XX	9000257	7,5		56	56	2400	54	56	53	53	53						
Park Hoog Lede 260 PHL	9999XX	9000258	7,5		51	52	1300	50	51	49	49	49						
Park Hoog Lede 261 PHL	9999XX	9000259	7,5		53	54	1900	52	53	51	51	51						
Park Hoog Lede 262 PHL	9999XX	9000260	7,5		56	56	2400	55	56	53	54	54						
Park Hoog Lede 263 PHL	9999XX	9000261	7,5		56	56	2400	54	56	53	53	53						
Park Hoog Lede 264 PHL	9999XX	9000262	7,5		51	51	1000	50	51	49	49	49						
Park Hoog Lede 265 PHL	9999XX	9000263	7,5		53	54	1900	52	53	51	51	51						
Park Hoog Lede 266 PHL	9999XX	9000264	7,5		54	54	1900	52	54	51	51	51						
Park Hoog Lede 267 PHL	9999XX	9000265	7,5		52	53	1600	51	52	50	50	50						
Park Hoog Lede 268 PHL	9999XX	9000266	7,5		55	55	2100	53	55	52	52	52						
Park Hoog Lede 269 PHL	9999XX	9000267	7,5		56	56	2400	54	56	53	53	53						
Park Hoog Lede 271 PHL	9999XX	9000269	8,0		53	54	1900	52	53	51	51	51						
Park Hoog Lede 272 PHL	9999XX	9000270	8,0		57	58	3000	56	57	55	55	55						
Park Hoog Lede 273 PHL	9999XX	9000271	11,0		54	54	1900	53	54	51	52	52						
Park Hoog Lede 274 PHL	9999XX	9000272	7,5		51	52	1300	50	51	50	50	50						
Park Hoog Lede 275 PHL	9999XX	9000273	7,5		52	54	1900	51	52	50	50	50						
Park Hoog Lede 276 PHL	9999XX	9000274	7,5		54	56	2400	53	54	52	52	53						
Park Hoog Lede 277 PHL	9999XX	9000275	7,5		57	58	3000	55	57	54	54	55						
Park Hoog Lede 278 PHL	9999XX	9000276	7,5		52	53	1600	50	52	50	50	50						
Park Hoog Lede 279 PHL	9999XX	9000277	7,5		51	52	1300	50	51	49	49	49						
Park Hoog Lede 280 PHL	9999XX	9000278	7,5		51	52	1300	50	51	49	49	49						
Park Hoog Lede 281 PHL	9999XX	9000279	7,5		56	57	2700	54	56	54	54	54						
Park Hoog Lede 282 PHL	9999XX	9000280	7,5		56	57	2700	55	56	54	54	54						
Park Hoog Lede 283 PHL	9999XX	9000281	7,5		52	53	1600	51	52	49	50	50						
Park Hoog Lede 284 PHL	9999XX	9000282	7,5		51	52	1300	50	51	49	49	50						
Park Hoog Lede 285 PHL	9999XX	9000283	7,5		51	52	1300	50	51	49	49	49						
Park Hoog Lede 286 PHL	9999XX	9000284	7,5		51	53	1600	50	51	50	50	50						
Park Hoog Lede 287 PHL	9999XX	9000285	7,5		53	55	2100	52	53	51	51	52						
Park Hoog Lede 288 PHL	9999XX	9000286	7,5		56	57	2700	54	56	54	54	54						
Park Hoog Lede 289 PHL	9999XX	9000287	7,5		50	51	1000	50	50	49	49	49						
Park Hoog Lede 290 PHL	9999XX	9000288	7,5		51	52	1300	50	51	49	50	50						
Park Hoog Lede 292 PHL	9999XX	9000290	7,5		51	52	1300	50	51	49	49	50						
Park Hoog Lede 293 PHL	9999XX	9000291	7,5		54	55	2100	52	54	52	53	53						
Park Hoog Lede 294 PHL	9999XX	9000292	7,5		55	56	2400	53	55	53	53	53						
Park Hoog Lede 295 PHL	9999XX	9000293	7,5		50	50	0	50	50	48	48	48						
Park Hoog Lede 296 PHL	9999XX	9000294	7,5		54	55	2100	52	54	52	52	52						
Park Hoog Lede 297 PHL	9999XX	9000295	7,5		53	54	1900	51	53	51	51	51						
Park Hoog Lede 298 PHL	9999XX	9000296	7,5		52	54	1900	50	52	49	49	50						
Park Hoog Lede 300 PHL	9999XX	9000298	7,5		52	54	1900	50	52	50	49	50						
Park Hoog Lede 301 PHL	9999XX	9000299	7,5		56	57	2700	54	56	54	54	54						
Park Hoog Lede 302 PHL	9999XX	9000300	7,5		53	55	2100	52	53	51	52	52						
Park Hoog Lede 303 PHL	9999XX	9000301	7,5		49	50	0	50	49	48	48	48						
Park Hoog Lede 304 PHL	9999XX	9000302	7,5		53	55	2100	51	53	50	51	51						

Gemeente: Vlaardingen

Adres en postcode		ID Rekenmodel	Hoogte	Sanering (A/B/C) \ Nieuwe Intra (N)	Geluidsbelasting zonder aanvullende maatregelen (dB)	Geluidsbelasting standaard akoestische situatie (dB)	Reductiepunten	Streefwaarde (dB)	Toekomst zonder maatregelen	Variant 10	Variant 11	Variant 12						
Park Hoog Lede 305 PHL	9999XX	9000303	7,5		55	57	2700	53	55	52	53	53						
Park Hoog Lede 306 PHL	9999XX	9000304	7,5		52	52	1300	50	52	49	50	50						
Park Hoog Lede 307 PHL	9999XX	9000305	7,5		51	52	1300	50	51	49	49	49						
Park Hoog Lede 308 PHL	9999XX	9000306	7,5		51	52	1300	50	51	49	49	49						
Park Hoog Lede 309 PHL	9999XX	9000307	7,5		51	52	1300	50	51	49	49	49						
Park Hoog Lede 310 PHL	9999XX	9000308	7,5		49	50	0	50	49	47	47	47						
Park Hoog Lede 311 PHL	9999XX	9000309	7,5		52	52	1300	50	52	50	50	50						
Park Hoog Lede 312 PHL	9999XX	9000310	7,5		51	53	1600	50	51	50	50	50						
Park Hoog Lede 313 PHL	9999XX	9000311	7,5		52	53	1600	51	52	49	50	50						
Park Hoog Lede 314 PHL	9999XX	9000312	7,5		53	53	1600	51	53	51	51	51						
Park Hoog Lede 315 PHL	9999XX	9000313	7,5		53	54	1900	52	53	51	51	51						
Park Hoog Lede 316 PHL	9999XX	9000314	7,5		56	57	2700	55	56	54	54	54						
Patrijsstraat 50 -10,5	3136HD	7000617	10,5		55	58	21000	53	55	50	52	53						
Patrijsstraat 50 m-10,5	3136HD	5000101	10,5		51	53	4800	50	51	49	50	51						
Patrijsstraat 50 n-7,5	3136HD	5000102	7,5		53	55	6300	50	53	47	50	51						
Patrijsstraat 50 o-7,5	3136HD	5000103	7,5		50	53	4800	50	50	46	48	49						
Patrijsstraat 50 p-10,5	3136HD	5000104	10,5		54	56	7200	51	54	47	50	52						
Patrijsstraat 50 q-10,5	3136HD	5000105	10,5		52	54	5700	50	52	48	50	51						
Patrijsstraat 50 r-10,5	3136HD	5000106	10,5		50	52	3900	50	50	49	49	50						
Patrijsstraat 50 u-4,5	3136HD	5000109	4,5		52	54	5700	50	52	47	49	50						
Prins Alexanderlaan 9	3136AA	8001393	4,5		50	50	0	50	50	46	47	47						
Prins Alexanderlaan 11	3136AA	8001422	4,5		50	50	0	50	50	47	47	47						
Prins Alexanderlaan 13	3136AA	8001415	7,5		51	51	1000	50	51	48	48	48						
Reigerlaan 59 --22,5	3136JJ	5000547	22,5		52	55	4200	50	52	48	49	51						
Spechtlaan 341 d-10,5	3136HH	5000116	10,5		52	55	8400	50	52	49	50	51						
Spechtlaan 341 e-10,5	3136HH	5000117	10,5		52	54	7600	50	52	48	50	50						
Spechtlaan 560 a-13,5	3136HR	5000161	13,5		51	54	3800	50	51	47	48	49						
Spechtlaan 560 b-13,5	3136HR	5000162	13,5		51	53	3200	50	51	47	48	49						
Spechtlaan 560 f-13,5	3136HR	5000166	13,5		51	54	3800	50	51	47	48	49						
Spechtlaan 608 a-13,5	3136HS	5000167	13,5		53	55	18900	51	53	49	50	52						
Spechtlaan 608 b-10,5	3136HS	5000168	10,5		52	55	18900	50	52	48	49	50						
Spechtlaan 608 d-7,5	3136HS	5000170	7,5		50	53	14400	50	50	46	47	48						
Spechtlaan 608 e-10,5	3136HS	5000171	10,5		52	54	17100	50	52	49	50	51						
Spechtlaan 608 f-13,5	3136HS	5000172	13,5		53	55	18900	51	53	50	51	52						
Spechtlaan 608 h-7,5	3136HS	5000174	7,5		50	52	11700	50	50	48	49	49						
Sperwerlaan 1	3136GA	6002675	1,5		54	57	2700	51	54	47	49	51						
Sperwerlaan 3	3136GA	6002705	1,5		55	57	2700	52	55	47	49	52						
Sperwerlaan 5	3136GA	6002726	1,5		55	58	3000	52	55	47	50	53						
Sperwerlaan 7	3136GA	6002748	1,5		55	58	3000	52	55	47	50	53						
Sperwerlaan 9	3136GA	6002770	1,5		56	58	3000	53	56	47	50	53						
Sperwerlaan 11	3136GA	6002684	1,5		56	58	3000	53	56	47	51	53						
Sperwerlaan 13	3136GA	6002687	4,5		53	55	2100	50	53	46	48	50						
Sperwerlaan 14	3136GR	6003202	4,5		52	55	2100	50	52	47	48	50						
Sperwerlaan 15	3136GA	6002689	4,5		54	56	2400	51	54	47	49	51						
Sperwerlaan 16	3136GR	6003203	7,5		53	55	2100	51	53	47	49	51						
Sperwerlaan 17	3136GA	6002690	4,5		54	57	2700	52	54	48	50	52						
Sperwerlaan 18	3136GR	6003204	10,5		54	56	2400	52	54	49	51	52						
Sperwerlaan 19	3136GA	6002692	4,5		55	57	2700	52	55	48	50	52						
Sperwerlaan 20	3136GR	6003205	10,5		55	57	2700	52	55	51	52	53						
Sperwerlaan 21	3136GA	6002694	4,5		55	58	3000	52	55	48	50	53						
Sperwerlaan 22	3136GR	6003206	7,5		54	57	2700	52	54	49	50	52						
Sperwerlaan 23	3136GA	6002697	4,5		55	58	3000	52	55	48	51	53						

Gemeente: Vlaardingen

Adres en postcode		ID Rekenmodel	Hoogte	Sanering (A/B/C) \ Nieuwe Intra (N)	Geluidsbelasting zonder aanvullende maatregelen (dB)	Geluidsbelasting standaard akoestische situatie (dB)	Reductiepunten	Streetwaarde (dB)	Toekomst zonder maatregelen	Variant 10	Variant 11	Variant 12						
Sperwerlaan 24	3136GR	6003207	4,5		54	56	2400	52	54	48	49	51						
Sperwerlaan 25	3136GA	6002698	4,5		55	58	3000	52	55	48	51	53						
Sperwerlaan 27	3136GA	6002701	4,5		56	58	3000	52	56	48	51	53						
Sperwerlaan 29	3136GA	6002703	4,5		56	59	3300	53	56	49	52	54						
Sperwerlaan 30	3136GR	6003208	4,5		54	57	2700	52	54	48	49	52						
Sperwerlaan 31	3136GA	6002707	4,5		56	59	3300	53	56	49	52	54						
Sperwerlaan 32	3136GR	6003209	7,5		55	57	2700	52	55	49	50	52						
Sperwerlaan 33	3136GA	6002709	4,5		56	58	3000	53	56	50	52	54						
Sperwerlaan 34	3136GR	6003210	10,5		55	57	2700	53	55	51	52	53						
Sperwerlaan 35	3136GA	6002711	4,5		56	59	3300	53	56	50	52	54						
Sperwerlaan 36	3136GR	6003211	10,5		55	57	2700	53	55	51	52	53						
Sperwerlaan 37	3136GA	6002713	7,5		53	56	2400	51	53	48	50	51						
Sperwerlaan 38	3136GR	6003212	7,5		54	57	2700	52	54	50	51	52						
Sperwerlaan 39	3136GA	6002714	7,5		54	56	2400	51	54	48	50	52						
Sperwerlaan 40	3136GR	6003213	4,5		54	56	2400	52	54	48	50	52						
Sperwerlaan 41	3136GA	6002717	7,5		55	57	2700	52	55	49	51	53						
Sperwerlaan 43	3136GA	6002718	7,5		55	57	2700	52	55	49	51	53						
Sperwerlaan 45	3136GA	6002721	7,5		55	58	3000	52	55	49	52	53						
Sperwerlaan 46	3136GR	6003214	4,5		54	56	2400	52	54	50	50	52						
Sperwerlaan 47	3136GA	6002723	7,5		55	58	3000	52	55	49	52	53						
Sperwerlaan 48	3136GR	6003215	7,5		55	57	2700	53	55	51	51	53						
Sperwerlaan 49	3136GA	6002725	7,5		56	58	3000	53	56	49	52	53						
Sperwerlaan 50	3136GR	6003216	10,5		55	57	2700	53	55	52	53	54						
Sperwerlaan 51	3136GA	6002728	7,5		56	59	3300	53	56	49	52	54						
Sperwerlaan 52	3136GR	6003217	10,5		54	56	2400	53	54	52	52	53						
Sperwerlaan 53	3136GA	6002731	7,5		56	59	3300	53	56	50	53	54						
Sperwerlaan 54	3136GR	6003218	7,5		53	55	2100	52	53	50	51	52						
Sperwerlaan 55	3136GA	6002733	7,5		56	59	3300	53	56	50	53	54						
Sperwerlaan 56	3136GR	6003219	4,5		53	55	2100	51	53	49	50	51						
Sperwerlaan 57	3136GA	6002734	7,5		56	59	3300	53	56	50	53	54						
Sperwerlaan 59	3136GA	6002736	7,5		56	59	3300	53	56	51	53	54						
Sperwerlaan 61	3136GB	6002739	10,5		54	56	2400	51	54	50	51	52						
Sperwerlaan 62	3136GR	6003220	4,5		52	54	1900	50	52	48	48	50						
Sperwerlaan 63	3136GB	6002740	10,5		55	57	2700	52	55	50	52	53						
Sperwerlaan 64	3136GR	6003221	7,5		52	54	1900	51	52	49	49	51						
Sperwerlaan 65	3136GB	6002743	10,5		55	58	3000	52	55	50	52	53						
Sperwerlaan 66	3136GR	6003222	10,5		53	55	2100	52	53	50	51	52						
Sperwerlaan 67	3136GB	6002745	10,5		55	58	3000	53	55	50	52	54						
Sperwerlaan 68	3136GR	6003223	10,5		53	55	2100	52	53	51	52	52						
Sperwerlaan 69	3136GB	6002747	10,5		56	58	3000	53	56	50	53	54						
Sperwerlaan 70	3136GR	6003224	7,5		53	54	1900	52	53	50	51	52						
Sperwerlaan 71	3136GB	6002751	10,5		56	58	3000	53	56	50	53	54						
Sperwerlaan 72	3136GR	6003225	4,5		52	54	1900	51	52	50	50	51						
Sperwerlaan 73	3136GB	6002753	10,5		56	58	3000	53	56	50	53	54						
Sperwerlaan 75	3136GB	6002755	10,5		56	59	3300	53	56	50	53	54						
Sperwerlaan 77	3136GB	6002757	10,5		56	59	3300	53	56	51	53	55						
Sperwerlaan 79	3136GB	6002759	10,5		56	59	3300	54	56	51	54	55						
Sperwerlaan 81	3136GB	6002761	10,5		56	59	3300	54	56	52	54	55						
Sperwerlaan 83	3136GB	6002763	10,5		56	59	3300	54	56	52	54	55						
Sperwerlaan 85	3136GB	6002765	13,5		56	58	3000	54	56	53	54	55						
Sperwerlaan 87	3136GB	6002766	13,5		56	59	3300	54	56	53	54	55						
Sperwerlaan 89	3136GB	6002768	13,5		57	59	3300	54	57	53	54	55						



Gemeente: Vlaardingen

Adres en postcode		ID Rekenmodel	Hoogte	Sanering (A/B/C) \ Nieuwe Intra (N)	Geluidsbelasting zonder aanvullende maatregelen (dB)	Geluidsbelasting standaard akoestische situatie (dB)	Reductiepunten	Streetwaarde (dB)	Toekomst zonder maatregelen	Variant 10	Variant 11	Variant 12							
Sperwerlaan 91	3136GB	6002772	13,5		57	59	3300	54	57	53	54	55							
Sperwerlaan 93	3136GB	6002774	13,5		57	59	3300	54	57	53	54	55							
Sperwerlaan 95	3136GB	6002776	13,5		57	59	3300	54	57	53	54	55							
Sperwerlaan 97	3136GB	6002778	13,5		57	59	3300	54	57	53	54	55							
Sperwerlaan 99	3136GB	6002780	13,5		57	60	3600	54	57	53	55	56							
Sperwerlaan 101	3136GB	6002676	13,5		57	60	3600	54	57	53	55	56							
Sperwerlaan 103	3136GB	6002679	13,5		57	59	3300	54	57	53	54	55							
Sperwerlaan 105	3136GB	6002680	13,5		57	59	3300	54	57	53	54	55							
Sperwerlaan 107	3136GB	6002682	13,5		57	59	3300	54	57	53	54	55							
Sperwerlaan 109	3136GC	6002782	1,5		54	56	2400	51	54	47	49	51							
Sperwerlaan 111	3136GC	6002783	1,5		54	56	2400	52	54	48	49	51							
Sperwerlaan 113	3136GC	6002784	1,5		54	56	2400	52	54	49	50	51							
Sperwerlaan 115	3136GC	6002785	1,5		53	55	2100	52	53	50	50	52							
Sperwerlaan 117	3136GC	6002786	4,5		54	57	2700	52	54	48	50	52							
Sperwerlaan 119	3136GC	6002788	4,5		54	57	2700	52	54	48	50	52							
Sperwerlaan 121	3136GC	6002789	4,5		54	57	2700	52	54	49	50	52							
Sperwerlaan 123	3136GC	6002790	4,5		54	57	2700	52	54	50	51	52							
Sperwerlaan 125	3136GC	6002791	4,5		54	56	2400	53	54	50	51	53							
Sperwerlaan 127	3136GC	6002792	4,5		54	56	2400	53	54	51	52	53							
Sperwerlaan 129	3136GC	6002793	4,5		54	56	2400	53	54	51	52	53							
Sperwerlaan 131	3136GC	6002794	4,5		54	56	2400	53	54	51	52	53							
Sperwerlaan 133	3136GC	6002796	7,5		55	57	2700	52	55	49	51	53							
Sperwerlaan 135	3136GC	6002798	7,5		55	57	2700	52	55	50	51	53							
Sperwerlaan 136	3136GT	8000751	4,5		54	56	2400	52	54	49	49	50							
Sperwerlaan 137	3136GC	6002799	7,5		55	57	2700	53	55	51	52	53							
Sperwerlaan 138	3136GT	8000750	4,5		53	56	2400	51	53	49	49	50							
Sperwerlaan 139	3136GC	6002800	7,5		55	57	2700	53	55	51	52	53							
Sperwerlaan 140	3136GT	8000748	4,5		53	56	2400	51	53	49	49	50							
Sperwerlaan 141	3136GC	6002801	7,5		55	56	2400	53	55	52	53	53							
Sperwerlaan 143	3136GC	6002802	7,5		54	56	2400	53	54	52	52	53							
Sperwerlaan 145	3136GC	6002804	10,5		55	58	3000	53	55	51	53	54							
Sperwerlaan 147	3136GC	6002806	10,5		55	58	3000	53	55	52	53	54							
Sperwerlaan 148	3136GT	8000740	4,5		53	55	2100	51	53	49	49	50							
Sperwerlaan 149	3136GD	6002807	10,5		55	57	2700	53	55	52	53	54							
Sperwerlaan 150	3136GT	8000738	4,5		53	56	2400	51	53	49	50	50							
Sperwerlaan 151	3136GD	6002808	10,5		55	57	2700	54	55	52	53	54							
Sperwerlaan 152	3136GT	8000736	4,5		53	55	2100	51	53	49	50	50							
Sperwerlaan 153	3136GD	6002809	10,5		55	57	2700	54	55	53	54	54							
Sperwerlaan 155	3136GD	6002810	10,5		55	57	2700	54	55	53	53	54							
Sperwerlaan 157	3136GD	6002813	13,5		57	59	3300	55	57	54	55	56							
Sperwerlaan 158	3136GT	8000730	4,5		53	56	2400	51	53	49	50	50							
Sperwerlaan 159	3136GD	6002814	13,5		57	59	3300	55	57	54	55	56							
Sperwerlaan 160	3136GT	8000727	4,5		54	56	2400	52	54	49	50	51							
Sperwerlaan 161	3136GD	6002815	13,5		57	59	3300	55	57	54	55	56							
Sperwerlaan 162	3136GT	8000726	4,5		54	56	2400	52	54	50	50	51							
Sperwerlaan 163	3136GD	6002816	13,5		57	59	3300	55	57	54	55	56							
Sperwerlaan 164	3136GT	8000724	4,5		54	57	2700	52	54	49	51	51							
Sperwerlaan 165	3136GD	6002817	13,5		57	58	3000	55	57	55	55	56							
Sperwerlaan 166	3136GT	8000721	4,5		54	56	2400	51	54	47	49	50							
Sperwerlaan 167	3136GD	6002819	13,5		56	58	3000	55	56	55	55	55							
Sperwerlaan 169	3136GD	6002820	16,5		57	59	3300	55	57	54	55	56							
Sperwerlaan 171	3136GD	6002822	16,5		57	59	3300	55	57	54	55	56							

Gemeente: Vlaardingen

Adres en postcode		ID Rekenmodel	Hoogte	Sanering (A/B/C) \ Nieuwe Intra (N)	Geluidsbelasting zonder aanvullende maatregelen (dB)	Geluidsbelasting standaard akoestische situatie (dB)	Reductiepunten	Streetwaarde (dB)	Toekomst zonder maatregelen	Variant 10	Variant 11	Variant 12						
Sperwerlaan 173	3136GD	6002823	16,5		57	60	3600	55	57	54	56	56						
Sperwerlaan 175	3136GD	6002824	16,5		58	60	3600	56	58	55	56	57						
Sperwerlaan 177	3136GD	6002825	16,5		58	60	3600	56	58	55	56	57						
Sperwerlaan 179	3136GD	6002826	16,5		58	60	3600	56	58	55	56	57						
Sperwerlaan 181	3136GD	6002827	16,5		58	60	3600	56	58	55	56	57						
Sperwerlaan 183	3136GD	6002828	16,5		58	60	3600	56	58	55	57	57						
Sperwerlaan 201	3136GE	6002831	1,5		56	58	3000	53	56	47	49	52						
Sperwerlaan 203	3136GE	6002833	1,5		56	59	3300	53	56	48	50	53						
Sperwerlaan 205	3136GE	6002835	1,5		56	59	3300	54	56	48	50	53						
Sperwerlaan 207	3136GE	6002837	1,5		57	59	3300	54	57	48	50	53						
Sperwerlaan 209	3136GE	6002839	1,5		57	60	3600	54	57	48	51	54						
Sperwerlaan 211	3136GE	6002840	1,5		57	60	3600	54	57	49	51	54						
Sperwerlaan 213	3136GE	6002842	4,5		55	58	3000	53	55	48	50	53						
Sperwerlaan 215	3136GE	6002844	4,5		56	58	3000	53	56	48	50	53						
Sperwerlaan 217	3136GE	6002847	4,5		56	58	3000	53	56	48	50	53						
Sperwerlaan 219	3136GE	6002848	4,5		56	59	3300	53	56	49	51	53						
Sperwerlaan 221	3136GE	6002850	4,5		56	59	3300	54	56	49	51	54						
Sperwerlaan 223	3136GE	6002852	4,5		57	59	3300	54	57	49	51	54						
Sperwerlaan 225	3136GE	6002854	4,5		57	60	3600	54	57	49	52	54						
Sperwerlaan 227	3136GE	6002856	4,5		57	60	3600	54	57	49	52	55						
Sperwerlaan 229	3136GE	6002858	4,5		58	60	3600	55	58	51	53	55						
Sperwerlaan 231	3136GE	6002860	4,5		58	61	3900	55	58	51	53	56						
Sperwerlaan 233	3136GE	6002862	4,5		58	61	3900	56	58	51	54	56						
Sperwerlaan 235	3136GE	6002865	4,5		58	61	3900	56	58	51	54	56						
Sperwerlaan 237	3136GE	6002867	7,5		56	58	3000	53	56	49	51	53						
Sperwerlaan 239	3136GE	6002869	7,5		56	58	3000	53	56	49	51	54						
Sperwerlaan 241	3136GE	6002873	7,5		58	60	3600	55	58	51	54	55						
Sperwerlaan 243	3136GE	6002875	7,5		56	59	3300	54	56	50	52	54						
Sperwerlaan 245	3136GE	6002877	7,5		57	59	3300	54	57	50	52	54						
Sperwerlaan 247	3136GE	6002879	7,5		57	60	3600	54	57	50	53	55						
Sperwerlaan 249	3136GE	6002880	7,5		57	60	3600	54	57	50	53	55						
Sperwerlaan 253	3136GE	6002883	7,5		58	61	3900	55	58	52	54	56						
Sperwerlaan 255	3136GE	6002884	7,5		58	61	3900	56	58	52	55	56						
Sperwerlaan 257	3136GE	6002886	7,5		58	61	3900	56	58	52	55	56						
Sperwerlaan 259	3136GE	6002888	7,5		59	61	3900	56	59	52	55	56						
Sperwerlaan 261	3136GG	6002890	10,5		56	59	3300	53	56	51	53	54						
Sperwerlaan 263	3136GG	6002892	10,5		56	59	3300	53	56	50	53	54						
Sperwerlaan 265	3136GG	6002895	10,5		56	59	3300	54	56	50	53	54						
Sperwerlaan 267	3136GG	6002896	10,5		57	59	3300	54	57	50	53	54						
Sperwerlaan 269	3136GG	6002898	10,5		57	60	3600	54	57	51	53	55						
Sperwerlaan 271	3136GG	6002900	10,5		57	60	3600	54	57	51	53	55						
Sperwerlaan 273	3136GG	6002903	10,5		57	60	3600	55	57	51	54	55						
Sperwerlaan 275	3136GG	6002905	10,5		58	60	3600	55	58	51	54	56						
Sperwerlaan 277	3136GG	6002907	10,5		58	61	3900	55	58	52	55	56						
Sperwerlaan 279	3136GG	6002909	10,5		58	61	3900	56	58	52	55	57						
Sperwerlaan 281	3136GG	6002911	10,5		59	61	3900	56	59	53	55	57						
Sperwerlaan 283	3136GG	6002912	10,5		59	62	4100	56	59	53	56	57						
Sperwerlaan 285	3136GG	6002914	13,5		56	57	2700	55	56	55	55	55						
Sperwerlaan 287	3136GG	6002916	13,5		56	59	3300	54	56	51	53	54						
Sperwerlaan 289	3136GG	6002919	13,5		56	59	3300	54	56	51	53	55						
Sperwerlaan 291	3136GG	6002920	13,5		57	60	3600	54	57	51	54	55						
Sperwerlaan 293	3136GG	6002922	13,5		58	60	3600	55	58	52	54	56						

Gemeente: Vlaardingen

Adres en postcode		ID Rekenmodel	Hoogte	Sanering (A/B/C) \ Nieuwe Intra (N)	Geluidsbelasting zonder aanvullende maatregelen [dB]	Geluidsbelasting standaard akoestische situatie [dB]	Reductiepunten	Streetwaarde [dB]	Toekomst zonder maatregelen	Variant 10	Variant 11	Variant 12							
Sperwerlaan 295	3136GG	6002924	13,5		58	61	3900	55	58	52	55	56							
Sperwerlaan 297	3136GG	6002927	13,5		58	61	3900	55	58	52	55	56							
Sperwerlaan 299	3136GG	6002929	13,5		58	61	3900	56	58	53	55	56							
Sperwerlaan 301	3136GG	6002931	13,5		59	61	3900	56	59	53	56	57							
Sperwerlaan 303	3136GG	6002933	13,5		59	61	3900	56	59	53	56	57							
Sperwerlaan 305	3136GG	6002935	13,5		59	62	4100	56	59	54	56	57							
Sperwerlaan 307	3136GG	6002936	13,5		59	62	4100	57	59	54	56	57							
Sperwerlaan 329	3136GH	6002938	1,5		56	58	3000	53	56	47	50	52							
Sperwerlaan 331	3136GH	6002941	1,5		56	59	3300	53	56	47	50	52							
Sperwerlaan 333	3136GH	6002943	1,5		57	59	3300	54	57	47	50	52							
Sperwerlaan 335	3136GH	6002945	1,5		57	59	3300	54	57	47	51	53							
Sperwerlaan 337	3136GH	6002946	1,5		57	60	3600	54	57	48	51	53							
Sperwerlaan 339	3136GH	6002948	1,5		57	60	3600	54	57	48	51	53							
Sperwerlaan 341	3136GH	6002950	4,5		56	58	3000	55	56	52	53	54							
Sperwerlaan 343	3136GH	6002952	4,5		55	57	2700	54	55	51	52	54							
Sperwerlaan 345	3136GH	6002954	4,5		56	58	3000	53	56	48	50	52							
Sperwerlaan 347	3136GH	6002957	4,5		56	59	3300	53	56	48	51	53							
Sperwerlaan 349	3136GH	6002958	4,5		57	59	3300	54	57	48	51	53							
Sperwerlaan 351	3136GH	6002960	4,5		57	60	3600	54	57	49	51	53							
Sperwerlaan 353	3136GH	6002963	4,5		57	60	3600	54	57	49	52	54							
Sperwerlaan 355	3136GH	6002965	4,5		57	60	3600	54	57	49	52	54							
Sperwerlaan 357	3136GH	6002967	4,5		58	60	3600	55	58	50	52	54							
Sperwerlaan 359	3136GH	6002969	4,5		58	60	3600	55	58	50	53	55							
Sperwerlaan 361	3136GH	6002970	4,5		58	60	3600	55	58	51	53	55							
Sperwerlaan 363	3136GH	6002972	4,5		58	61	3900	56	58	51	53	55							
Sperwerlaan 365	3136GH	6002975	7,5		56	58	3000	54	56	52	53	54							
Sperwerlaan 367	3136GH	6002977	7,5		56	58	3000	53	56	49	51	53							
Sperwerlaan 369	3136GH	6002978	7,5		56	59	3300	53	56	49	51	53							
Sperwerlaan 371	3136GH	6002981	7,5		57	59	3300	54	57	49	52	54							
Sperwerlaan 373	3136GH	6002983	7,5		57	60	3600	54	57	49	52	54							
Sperwerlaan 375	3136GH	6002985	7,5		57	60	3600	54	57	50	52	55							
Sperwerlaan 377	3136GH	6002986	7,5		58	60	3600	55	58	50	53	55							
Sperwerlaan 379	3136GH	6002989	7,5		58	61	3900	55	58	50	53	55							
Sperwerlaan 381	3136GH	6002990	7,5		58	61	3900	55	58	51	53	55							
Sperwerlaan 383	3136GH	6002992	7,5		58	61	3900	56	58	52	54	56							
Sperwerlaan 385	3136GH	6002995	7,5		58	61	3900	56	58	52	54	56							
Sperwerlaan 387	3136GH	6002996	7,5		59	61	3900	56	59	53	55	56							
Sperwerlaan 389	3136GJ	6002999	10,5		56	58	3000	54	56	53	54	55							
Sperwerlaan 391	3136GJ	6003001	10,5		56	59	3300	53	56	50	52	54							
Sperwerlaan 393	3136GJ	6003003	10,5		56	59	3300	54	56	50	52	54							
Sperwerlaan 395	3136GJ	6003005	10,5		57	60	3600	54	57	50	53	54							
Sperwerlaan 397	3136GJ	6003007	10,5		57	60	3600	55	57	50	53	55							
Sperwerlaan 399	3136GJ	6003009	10,5		58	61	3900	55	58	51	54	55							
Sperwerlaan 401	3136GJ	6003011	10,5		58	61	3900	55	58	51	54	56							
Sperwerlaan 403	3136GJ	6003013	10,5		58	61	3900	55	58	51	54	56							
Sperwerlaan 405	3136GJ	6003015	10,5		58	61	3900	56	58	51	54	56							
Sperwerlaan 407	3136GJ	6003017	10,5		59	61	3900	56	59	52	55	56							
Sperwerlaan 409	3136GJ	6003018	10,5		59	62	4100	56	59	52	55	57							
Sperwerlaan 411	3136GJ	6003020	10,5		59	62	4100	57	59	53	55	57							
Sperwerlaan 413	3136GJ	6003022	13,5		57	59	3300	55	57	54	55	56							
Sperwerlaan 415	3136GJ	6003025	13,5		57	60	3600	55	57	51	54	55							
Sperwerlaan 417	3136GJ	6003027	13,5		57	60	3600	55	57	51	54	55							

Gemeente: Vlaardingen

Adres en postcode		ID Rekenmodel	Hoogte	Sanering (A/B/C) \ Nieuwe Intra (N)	Geluidsbelasting zonder aanvullende maatregelen (dB)	Geluidsbelasting standaard akoestische situatie (dB)	Reductiepunten	Streetwaarde (dB)	Toekomst zonder maatregelen	Variant 10	Variant 11	Variant 12						
Sperwerlaan 419	3136GJ	6003029	13,5		58	61	3900	55	58	51	54	56						
Sperwerlaan 421	3136GJ	6003031	13,5		58	61	3900	55	58	51	54	56						
Sperwerlaan 423	3136GJ	6003033	13,5		58	61	3900	56	58	52	55	56						
Sperwerlaan 425	3136GJ	6003034	13,5		59	61	3900	56	59	52	55	56						
Sperwerlaan 427	3136GJ	6003037	13,5		59	61	3900	56	59	51	55	56						
Sperwerlaan 429	3136GJ	6003038	13,5		59	62	4100	56	59	52	55	57						
Sperwerlaan 431	3136GJ	6003041	13,5		59	62	4100	56	59	52	55	57						
Sperwerlaan 433	3136GJ	6003042	13,5		59	62	4100	56	59	53	56	57						
Sperwerlaan 435	3136GJ	6003044	13,5		59	62	4100	57	59	53	56	57						
Sperwerlaan 437	3136GK	6003046	1,5		55	58	3000	53	55	48	49	51						
Sperwerlaan 439	3136GK	6003047	1,5		55	58	3000	53	55	48	49	51						
Sperwerlaan 441	3136GK	6003048	1,5		56	58	3000	53	56	49	50	52						
Sperwerlaan 443	3136GK	6003049	1,5		55	58	3000	53	55	49	50	52						
Sperwerlaan 445	3136GK	6003051	4,5		56	59	3300	54	56	49	50	53						
Sperwerlaan 447	3136GK	6003052	4,5		56	59	3300	54	56	49	51	53						
Sperwerlaan 449	3136GK	6003053	4,5		56	59	3300	54	56	49	50	53						
Sperwerlaan 451	3136GK	6003054	4,5		56	59	3300	54	56	50	51	53						
Sperwerlaan 453	3136GK	6003055	4,5		56	59	3300	54	56	51	52	53						
Sperwerlaan 455	3136GK	6003056	4,5		56	59	3300	54	56	51	52	54						
Sperwerlaan 457	3136GK	6003057	4,5		56	59	3300	54	56	51	52	54						
Sperwerlaan 459	3136GK	6003059	4,5		56	58	3000	54	56	51	52	53						
Sperwerlaan 461	3136GK	6003061	7,5		57	59	3300	54	57	50	51	54						
Sperwerlaan 463	3136GK	6003062	7,5		56	59	3300	54	56	50	52	54						
Sperwerlaan 465	3136GK	6003063	7,5		56	59	3300	54	56	51	52	54						
Sperwerlaan 467	3136GK	6003064	7,5		57	59	3300	55	57	52	53	54						
Sperwerlaan 469	3136GK	6003065	7,5		57	59	3300	55	57	52	53	54						
Sperwerlaan 471	3136GK	6003066	7,5		57	59	3300	55	57	52	53	55						
Sperwerlaan 473	3136GK	6003068	10,5		57	60	3600	55	57	51	53	55						
Sperwerlaan 475	3136GK	6003070	10,5		57	60	3600	55	57	52	53	55						
Sperwerlaan 477	3136GL	6003071	10,5		57	60	3600	55	57	52	53	55						
Sperwerlaan 479	3136GL	6003072	10,5		57	60	3600	55	57	53	54	55						
Sperwerlaan 481	3136GL	6003073	10,5		57	60	3600	55	57	53	54	55						
Sperwerlaan 483	3136GL	6003074	10,5		57	60	3600	55	57	53	54	55						
Sperwerlaan 485	3136GL	6003077	13,5		58	61	3900	56	58	53	55	56						
Sperwerlaan 487	3136GL	6003078	13,5		58	61	3900	56	58	54	55	56						
Sperwerlaan 489	3136GL	6003079	13,5		58	61	3900	56	58	54	55	56						
Sperwerlaan 491	3136GL	6003080	13,5		58	61	3900	56	58	54	56	57						
Sperwerlaan 493	3136GL	6003081	13,5		58	61	3900	56	58	55	56	57						
Sperwerlaan 495	3136GL	6003083	13,5		58	61	3900	56	58	55	56	57						
Sperwerlaan 497	3136GL	6003084	16,5		59	61	3900	57	59	55	56	57						
Sperwerlaan 499	3136GL	6003086	16,5		59	62	4100	57	59	55	57	58						
Sperwerlaan 501	3136GL	6003087	16,5		59	62	4100	57	59	55	56	58						
Sperwerlaan 503	3136GL	6003088	16,5		59	62	4100	57	59	55	56	58						
Sperwerlaan 505	3136GL	6003089	16,5		59	62	4100	57	59	55	57	58						
Sperwerlaan 507	3136GL	6003090	16,5		59	62	4100	57	59	55	57	58						
Sperwerlaan 509	3136GL	6003091	16,5		59	62	4100	57	59	55	57	58						
Sperwerlaan 511	3136GL	6003092	16,5		59	62	4100	57	59	54	56	58						
Sperwerlaan 529	3136GM	6003095	1,5		56	58	3000	53	56	48	49	51						
Sperwerlaan 531	3136GM	6003097	1,5		55	58	3000	53	55	51	51	53						
Sperwerlaan 533	3136GM	6003099	1,5		56	58	3000	54	56	51	52	53						
Sperwerlaan 535	3136GM	6003100	1,5		56	59	3300	54	56	52	53	54						
Sperwerlaan 537	3136GM	6003102	1,5		56	59	3300	54	56	51	52	54						

Gemeente: Vlaardingen

Adres en postcode		ID Rekenmodel	Hoogte	Sanering (A/B/C) \ Nieuwe Intra (N)	Geluidsbelasting zonder aanvullende maatregelen (dB)	Geluidsbelasting standaard akoestische situatie (dB)	Reductiepunten	Streefwaarde (dB)	Toekomst zonder maatregelen	Variant 10	Variant 11	Variant 12						
Sperwerlaan 539	3136GM	6003105	1,5		57	59	3300	55	57	52	53	54						
Sperwerlaan 541	3136GM	6003107	4,5		56	58	3000	54	56	50	51	53						
Sperwerlaan 543	3136GM	6003109	4,5		57	60	3600	55	57	50	51	53						
Sperwerlaan 545	3136GM	6003110	4,5		57	60	3600	54	57	49	51	53						
Sperwerlaan 547	3136GM	6003113	4,5		57	60	3600	55	57	50	51	53						
Sperwerlaan 549	3136GM	6003114	4,5		57	60	3600	55	57	50	51	53						
Sperwerlaan 551	3136GM	6003117	4,5		57	60	3600	55	57	50	52	53						
Sperwerlaan 553	3136GM	6003119	4,5		58	60	3600	55	58	50	52	53						
Sperwerlaan 555	3136GM	6003121	4,5		58	60	3600	55	58	51	52	54						
Sperwerlaan 557	3136GM	6003122	4,5		58	61	3900	55	58	51	53	54						
Sperwerlaan 559	3136GM	6003124	4,5		58	61	3900	55	58	50	53	54						
Sperwerlaan 561	3136GM	6003127	4,5		58	61	3900	55	58	51	53	55						
Sperwerlaan 563	3136GM	6003128	4,5		58	61	3900	56	58	51	53	55						
Sperwerlaan 565	3136GM	6003130	7,5		56	59	3300	53	56	51	53	55						
Sperwerlaan 567	3136GM	6003132	7,5		56	59	3300	53	56	51	53	55						
Sperwerlaan 569	3136GM	6003135	7,5		56	59	3300	53	56	50	53	55						
Sperwerlaan 571	3136GM	6003137	7,5		56	59	3300	54	56	51	53	55						
Sperwerlaan 573	3136GM	6003139	7,5		57	59	3300	54	57	52	54	55						
Sperwerlaan 575	3136GM	6003141	7,5		57	60	3600	54	57	52	54	55						
Sperwerlaan 577	3136GM	6003143	7,5		57	60	3600	54	57	52	54	55						
Sperwerlaan 579	3136GM	6003144	7,5		58	60	3600	55	58	52	54	56						
Sperwerlaan 581	3136GM	6003147	7,5		58	61	3900	55	58	52	54	56						
Sperwerlaan 583	3136GM	6003149	7,5		58	61	3900	55	58	51	54	56						
Sperwerlaan 585	3136GM	6003150	7,5		58	61	3900	55	58	52	54	56						
Sperwerlaan 587	3136GM	6003152	7,5		58	61	3900	56	58	53	55	56						
Sperwerlaan 589	3136GN	6003155	10,5		57	59	3300	54	57	48	52	54						
Sperwerlaan 591	3136GN	6003157	10,5		57	60	3600	54	57	48	52	54						
Sperwerlaan 593	3136GN	6003159	10,5		57	60	3600	54	57	48	52	54						
Sperwerlaan 595	3136GN	6003161	10,5		57	60	3600	54	57	49	53	55						
Sperwerlaan 597	3136GN	6003163	10,5		58	60	3600	55	58	50	53	55						
Sperwerlaan 599	3136GN	6003165	10,5		58	61	3900	55	58	51	53	55						
Sperwerlaan 601	3136GN	6003167	10,5		58	61	3900	55	58	50	53	55						
Sperwerlaan 603	3136GN	6003168	10,5		59	61	3900	56	59	52	54	56						
Sperwerlaan 605	3136GN	6003170	10,5		59	62	4100	56	59	51	55	56						
Sperwerlaan 607	3136GN	6003173	10,5		59	62	4100	56	59	52	55	56						
Sperwerlaan 609	3136GN	6003174	10,5		59	62	4100	56	59	52	55	57						
Sperwerlaan 611	3136GN	6003177	10,5		59	62	4100	56	59	52	55	57						
Sperwerlaan 613	3136GN	6003178	13,5		57	59	3300	55	57	53	54	55						
Sperwerlaan 615	3136GN	6003180	13,5		57	59	3300	55	57	54	54	55						
Sperwerlaan 617	3136GN	6003183	13,5		57	59	3300	55	57	54	55	56						
Sperwerlaan 619	3136GN	6003185	13,5		57	60	3600	56	57	55	55	56						
Sperwerlaan 621	3136GN	6003186	13,5		58	60	3600	55	58	50	53	55						
Sperwerlaan 623	3136GN	6003188	13,5		58	61	3900	55	58	50	54	55						
Sperwerlaan 625	3136GN	6003191	13,5		58	61	3900	55	58	50	54	55						
Sperwerlaan 627	3136GN	6003192	13,5		58	61	3900	56	58	51	54	56						
Sperwerlaan 629	3136GN	6003194	13,5		59	61	3900	56	59	52	55	56						
Sperwerlaan 631	3136GN	6003196	13,5		59	61	3900	56	59	52	55	56						
Sperwerlaan 633	3136GN	6003199	13,5		59	62	4100	56	59	52	55	56						
Sperwerlaan 635	3136GN	6003200	13,5		59	62	4100	56	59	52	55	57						
Sperwerlaan 639	3136GP	8000785	4,5		53	55	2100	51	53	49	49	50						
Sperwerlaan 641	3136GP	8000783	4,5		53	55	2100	51	53	49	49	50						
Sperwerlaan 643	3136GP	8000781	4,5		53	55	2100	51	53	49	49	50						

Gemeente: Vlaardingen

Adres en postcode		ID Rekenmodel	Hoogte	Sanering (A/B/C) \ Nieuwe Intra (N)	Geluidsbelasting zonder aanvullende maatregelen (dB)	Geluidsbelasting standaard akoestische situatie (dB)	Reductiepunten	Streefwaarde (dB)	Toekomst zonder maatregelen	Variant 10	Variant 11	Variant 12						
Sperwerlaan 647	3136GP	8000777	4,5		53	55	2100	51	53	49	49	50						
Sperwerlaan 653	3136GP	8000771	4,5		53	55	2100	51	53	50	50	50						
Sperwerlaan 655	3136GP	8000770	4,5		53	55	2100	51	53	50	50	50						
Sperwerlaan 659	3136GP	8000765	4,5		53	55	2100	51	53	50	50	50						
Sperwerlaan 661	3136GP	8000763	4,5		53	56	2400	52	53	50	50	51						
Sperwerlaan 663	3136GP	8000762	4,5		54	56	2400	52	54	50	51	51						
Sperwerlaan 665	3136GP	8000760	4,5		54	57	2700	52	54	50	51	51						
Sperwerlaan 667	3136GP	8000757	4,5		55	57	2700	53	55	50	51	52						
Sperwerlaan 669	3136GP	8000756	4,5		55	58	3000	53	55	50	51	52						
Stadhouderslaan 1	3136BK	8000944	7,5		48	50	0	50	48	45	45	45						
Stadhouderslaan 2	3136BN	8000906	7,5		48	50	0	50	48	46	46	46						
Stadhouderslaan 3	3136BK	8000939	13,5		53	55	6300	51	53	50	51	52						
Stadhouderslaan 3 d	3136BK	10000409	1,5		49	51	3000	50	49	46	46	47						
Stadhouderslaan 3 e	3136BK	10000410	1,5		48	50	0	50	48	46	47	47						
Stadhouderslaan 4	3136BN	8000889	7,5		48	50	0	50	48	47	47	47						
Stadhouderslaan 6	3136BN	8000883	7,5		49	50	0	50	49	47	47	47						
Stadhouderslaan 8	3136BN	8000882	7,5		49	50	0	50	49	47	47	47						
Stadhouderslaan 10	3136BN	8000920	7,5		49	50	0	50	49	46	47	47						
Stadhouderslaan 11	3136BK	6002431	4,5		54	56	2400	52	54	48	50	51						
Stadhouderslaan 12	3136BN	8000919	7,5		49	51	1000	50	49	47	47	48						
Stadhouderslaan 14	3136BN	8000918	7,5		49	51	1000	50	49	47	47	48						
Stadhouderslaan 16	3136BN	8000917	7,5		49	51	1000	50	49	47	48	48						
Stadhouderslaan 17	3136BK	6002475	4,5		54	55	2100	51	54	47	49	51						
Stadhouderslaan 18	3136BN	8000914	7,5		50	52	1300	50	50	48	49	49						
Stadhouderslaan 19	3136BK	6002481	4,5		54	56	2400	52	54	48	50	51						
Stadhouderslaan 20	3136BN	8000913	7,5		51	53	1600	50	51	48	49	49						
Stadhouderslaan 21	3136BK	6002482	4,5		54	56	2400	52	54	48	49	51						
Stadhouderslaan 22	3136BN	8000912	7,5		51	53	1600	50	51	48	49	50						
Stadhouderslaan 23	3136BK	6002484	7,5		55	57	2700	53	55	50	51	52						
Stadhouderslaan 24	3136BN	8000911	7,5		50	52	1300	50	50	48	49	49						
Stadhouderslaan 29	3136BK	6002488	7,5		54	56	2400	52	54	49	50	51						
Stadhouderslaan 31	3136BK	6002489	7,5		55	56	2400	52	55	50	51	52						
Stadhouderslaan 32	3136BN	8000901	7,5		54	56	2400	52	54	50	50	51						
Stadhouderslaan 33	3136BK	6002490	7,5		55	57	2700	52	55	49	51	52						
Stadhouderslaan 34	3136BN	8000900	7,5		54	56	2400	52	54	49	50	51						
Stadhouderslaan 35	3136BK	6002492	10,5		56	58	3000	53	56	51	52	53						
Stadhouderslaan 36	3136BN	8000899	7,5		54	56	2400	52	54	50	51	52						
Stadhouderslaan 38	3136BN	8000898	7,5		54	56	2400	52	54	50	51	52						
Stadhouderslaan 39	3136BK	6002495	10,5		48	50	0	50	48	49	49	49						
Stadhouderslaan 40	3136BN	8000897	7,5		54	56	2400	52	54	50	51	52						
Stadhouderslaan 41	3136BK	6002496	10,5		54	56	2400	51	54	50	51	52						
Stadhouderslaan 42	3136BN	8000896	7,5		54	56	2400	52	54	50	50	51						
Stadhouderslaan 43	3136BK	6002497	10,5		54	56	2400	52	54	51	52	53						
Stadhouderslaan 44	3136BN	8000894	7,5		54	56	2400	51	54	48	49	50						
Stadhouderslaan 45	3136BK	6002499	10,5		56	58	3000	54	56	51	52	53						
Stadhouderslaan 46	3136BN	8000891	7,5		50	52	1300	50	50	47	47	48						
Stadhouderslaan 47	3136BK	6002500	13,5		56	58	3000	54	56	52	54	54						
Stadhouderslaan 48	3136BN	8000890	7,5		49	51	1000	50	49	46	47	47						
Stadhouderslaan 49	3136BK	6002502	13,5		51	53	1600	50	51	49	50	50						
Stadhouderslaan 51	3136BK	6002503	13,5		51	53	1600	50	51	49	50	50						
Stadhouderslaan 52	3136BN	8000887	7,5		49	51	1000	50	49	46	46	47						
Stadhouderslaan 53	3136BK	6002504	13,5		55	56	2400	52	55	50	51	52						

Gemeente: Vlaardingen

Adres en postcode		ID Rekenmodel	Hoogte	Sanering (A/B/C) \ Nieuwe Intra (N)	Geluidsbelasting zonder aanvullende maatregelen (dB)	Geluidsbelasting standaard akoestische situatie (dB)	Reductiepunten	Streefwaarde (dB)	Toekomst zonder maatregelen	Variant 10	Variant 11	Variant 12						
Stadhouderslaan 54	3136BN	8000886	7,5		48	50	0	50	48	46	46	46						
Stadhouderslaan 55	3136BK	6002505	13,5		55	57	2700	53	55	51	52	53						
Stadhouderslaan 57	3136BK	6002506	13,5		57	58	3000	54	57	53	54	54						
Stadhouderslaan 59	3136BL	6002508	16,5		57	59	3300	55	57	53	55	55						
Stadhouderslaan 61	3136BL	6002510	16,5		54	56	2400	51	54	50	52	52						
Stadhouderslaan 63	3136BL	6002511	16,5		54	56	2400	52	54	50	51	52						
Stadhouderslaan 65	3136BL	6002512	16,5		55	57	2700	52	55	51	52	53						
Stadhouderslaan 67	3136BL	6002513	16,5		55	57	2700	53	55	51	52	53						
Stadhouderslaan 69	3136BL	6002514	16,5		57	59	3300	55	57	53	55	55						
Stadhouderslaan 71	3136BL	6002516	19,5		58	61	3900	56	58	54	55	56						
Stadhouderslaan 73	3136BL	6002518	19,5		55	58	3000	53	55	50	52	53						
Stadhouderslaan 75	3136BL	6002519	19,5		55	57	2700	53	55	50	52	52						
Stadhouderslaan 77	3136BL	6002520	19,5		55	57	2700	53	55	51	52	53						
Stadhouderslaan 79	3136BL	6002521	19,5		55	57	2700	53	55	52	52	53						
Stadhouderslaan 81	3136BL	6002523	19,5		58	61	3900	56	58	54	55	56						
Stadhouderslaan 83	3136BL	6002524	22,5		59	62	4100	57	59	55	56	57						
Stadhouderslaan 85	3136BL	6002526	22,5		56	59	3300	54	56	51	53	54						
Stadhouderslaan 87	3136BL	6002527	22,5		56	59	3300	54	56	51	53	54						
Stadhouderslaan 89	3136BL	6002528	22,5		55	57	2700	53	55	52	53	53						
Stadhouderslaan 91	3136BL	6002529	22,5		56	57	2700	53	56	52	53	54						
Stadhouderslaan 93	3136BL	6002530	22,5		59	62	4100	57	59	55	56	57						
Stadhouderslaan 95	3136BL	6002532	25,5		60	62	4100	57	60	56	57	58						
Stadhouderslaan 97	3136BL	6002534	25,5		57	60	3600	55	57	52	54	55						
Stadhouderslaan 99	3136BL	6002535	25,5		57	59	3300	54	57	52	53	55						
Stadhouderslaan 101	3136BL	6002424	25,5		56	57	2700	53	56	53	53	54						
Stadhouderslaan 103	3136BL	6002425	25,5		56	57	2700	53	56	53	53	54						
Stadhouderslaan 105	3136BL	6002426	25,5		60	62	4100	57	60	56	57	58						
Stadhouderslaan 107	3136BL	6002429	28,5		60	62	4100	58	60	56	57	58						
Stadhouderslaan 109	3136BL	6002430	28,5		57	60	3600	55	57	53	54	55						
Stadhouderslaan 111	3136BL	6002433	28,5		57	60	3600	55	57	53	54	55						
Stadhouderslaan 113	3136BL	6002434	28,5		56	58	3000	54	56	53	54	54						
Stadhouderslaan 115	3136BL	6002435	28,5		56	58	3000	54	56	53	54	54						
Stadhouderslaan 117	3136BL	6002436	28,5		60	62	4100	58	60	56	57	58						
Stadhouderslaan 119	3136BM	6002438	31,5		60	63	4400	58	60	57	58	59						
Stadhouderslaan 121	3136BM	6002440	31,5		58	60	3600	55	58	53	54	56						
Stadhouderslaan 123	3136BM	6002441	31,5		57	60	3600	55	57	53	54	56						
Stadhouderslaan 125	3136BM	6002442	31,5		56	58	3000	54	56	53	54	54						
Stadhouderslaan 127	3136BM	6002443	31,5		56	58	3000	54	56	54	54	55						
Stadhouderslaan 129	3136BM	6002444	31,5		60	62	4100	58	60	57	58	59						
Stadhouderslaan 131	3136BM	6002447	34,5		60	63	4400	58	60	57	58	59						
Stadhouderslaan 133	3136BM	6002449	34,5		58	60	3600	56	58	54	55	56						
Stadhouderslaan 135	3136BM	6002450	34,5		58	60	3600	55	58	54	55	56						
Stadhouderslaan 137	3136BM	6002451	34,5		56	58	3000	54	56	54	54	55						
Stadhouderslaan 139	3136BM	6002452	34,5		56	58	3000	54	56	54	54	55						
Stadhouderslaan 141	3136BM	6002453	34,5		60	63	4400	58	60	57	58	59						
Stadhouderslaan 143	3136BM	6002455	37,5		60	63	4400	58	60	57	58	59						
Stadhouderslaan 145	3136BM	6002457	37,5		58	61	3900	56	58	54	55	56						
Stadhouderslaan 147	3136BM	6002458	37,5		58	60	3600	55	58	54	55	56						
Stadhouderslaan 149	3136BM	6002459	37,5		56	58	3000	54	56	54	54	55						
Stadhouderslaan 151	3136BM	6002461	37,5		56	58	3000	54	56	54	54	55						
Stadhouderslaan 153	3136BM	6002462	37,5		60	63	4400	58	60	57	58	59						
Stadhouderslaan 155	3136BM	6002464	40,5		61	63	4400	58	61	58	58	59						

Gemeente: Vlaardingen

Adres en postcode		ID Rekenmodel	Hoogte	Sanering (A/B/C) \ Nieuwe Intra (N)	Geluidsbelasting zonder aanvullende maatregelen (dB)	Geluidsbelasting standaard akoestische situatie (dB)	Reductiepunten	Streefwaarde (dB)	Toekomst zonder maatregelen	Variant 10	Variant 11	Variant 12						
Stadhouderslaan 157	3136BM	6002466	40,5		58	61	3900	56	58	54	56	57						
Stadhouderslaan 159	3136BM	6002467	40,5		58	61	3900	56	58	54	55	56						
Stadhouderslaan 161	3136BM	6002468	40,5		56	58	3000	54	56	54	54	55						
Stadhouderslaan 163	3136BM	6002469	40,5		56	58	3000	54	56	54	54	55						
Stadhouderslaan 165	3136BM	6002470	40,5		60	63	4400	58	60	58	58	59						
Stadhouderslaan 167	3136BM	6002473	43,5		61	63	4400	58	61	58	59	60						
Stadhouderslaan 169	3136BM	6002474	43,5		58	61	3900	56	58	54	56	57						
Stadhouderslaan 171	3136BM	6002476	43,5		58	61	3900	56	58	54	56	57						
Stadhouderslaan 173	3136BM	6002477	43,5		56	58	3000	54	56	54	55	55						
Stadhouderslaan 175	3136BM	6002478	43,5		56	58	3000	54	56	54	54	55						
Stadhouderslaan 177	3136BM	6002479	43,5		60	63	4400	58	60	58	59	59						
Stadhouderslaan 179	3136BM	8000922	7,5		50	52	3900	50	50	48	48	48						
Stadhoudersweg 1	3136BW	8000821	4,5		55	57	8100	52	55	48	50	52						
Talingstraat 77 -10,5	3136JR	7000594	10,5		54	56	4800	51	54	50	51	52						
Torenvalklaan 101 m-13,5	3136HX	5000211	13,5		50	52	2600	50	50	48	49	49						
Torenvalklaan 161 d-13,5	3136HZ	5000221	13,5		50	52	2600	50	50	48	49	50						
Vinkenstraat 1	3136GV	8000707	4,5		55	58	3000	54	55	52	52	53						
Vinkenstraat 3	3136GV	8000691	4,5		55	57	2700	53	55	52	53	53						
Vinkenstraat 5	3136GV	8000689	4,5		55	57	2700	53	55	52	53	53						
Vinkenstraat 7	3136GV	8000687	4,5		55	57	2700	53	55	52	52	53						
Vinkenstraat 9	3136GV	8000685	4,5		54	56	2400	53	54	51	52	52						
Vinkenstraat 11	3136GV	8000718	4,5		54	56	2400	52	54	51	52	52						
Vinkenstraat 13	3136GV	8000716	4,5		54	56	2400	52	54	51	52	52						
Vinkenstraat 15	3136GV	8000714	4,5		54	56	2400	52	54	51	52	52						
Vinkenstraat 17	3136GV	8000713	4,5		54	57	2700	53	54	51	52	52						
Vinkenstraat 19	3136GV	8000710	4,5		54	57	2700	52	54	49	49	50						
Vinkenstraat 21	3136GV	8000705	4,5		54	57	2700	53	54	50	51	52						
Vinkenstraat 23	3136GV	8000703	4,5		55	57	2700	53	55	50	51	52						
Vinkenstraat 25	3136GV	8000702	4,5		55	58	3000	53	55	50	51	52						
Vinkenstraat 27	3136GV	8000699	4,5		55	58	3000	53	55	49	50	52						
Vinkenstraat 29	3136GV	8000698	4,5		56	58	3000	54	56	50	50	52						
Vinkenstraat 31	3136GV	8000696	4,5		56	59	3300	54	56	50	50	52						
Vinkenstraat 36	3136GX	8000684	4,5		55	58	3000	53	55	50	51	52						
Vinkenstraat 38	3136GX	8000681	4,5		55	57	2700	52	55	50	51	52						
Vinkenstraat 40	3136GX	8000680	4,5		54	56	2400	52	54	50	51	51						
Vinkenstraat 42	3136GX	8000677	4,5		54	56	2400	52	54	50	51	51						
Vinkenstraat 44	3136GX	8000676	4,5		54	56	2400	52	54	50	50	51						
Vinkenstraat 46	3136GX	8000673	4,5		53	56	2400	51	53	50	50	50						
Vinkenstraat 48	3136GX	8000672	4,5		53	56	2400	52	53	50	50	51						
Vinkenstraat 50	3136GX	8000669	4,5		53	56	2400	52	53	50	50	51						
Vinkenstraat 52	3136GX	8000668	4,5		54	56	2400	52	54	50	51	51						
Vinkenstraat 54	3136GX	8000665	4,5		54	56	2400	51	54	49	50	51						
Vinkenstraat 56	3136GX	8000664	4,5		54	57	2700	52	54	50	50	51						
Vinkenstraat 58	3136GX	8000661	4,5		55	57	2700	53	55	50	50	51						
Vinkenstraat 60	3136GX	8000660	4,5		55	58	3000	53	55	50	50	51						
Vinkenstraat 62	3136GX	8000657	4,5		55	58	3000	53	55	50	51	52						
Vinkenstraat 64	3136GX	8000656	4,5		56	58	3000	54	56	50	51	52						
Vinkenstraat 66	3136GX	8000652	1,5		55	58	3000	53	55	47	48	50						
Wielewaalstraat 5 -10,5	3136JS	7000452	10,5		53	55	4200	51	53	50	51	51						
Willem de Zwijgerlaan 2 ah	3136AS	10000301	1,5		48	50	0	50	48	47	47	47						
Willem de Zwijgerlaan 2 am	3136AS	10000306	4,5		50	52	1300	50	50	48	48	48						
Willem de Zwijgerlaan 2 aq	3136AS	10000310	1,5		49	50	0	50	49	47	47	48						



Gemeente: Vlaardingen

Adres en postcode		ID Rekenmodel	Hoogte	Sanering (A/B/C) \ Nieuwe Intra (N)	Geluidsbelasting zonder aanvullende maatregelen [dB]	Geluidsbelasting standaard akoestische situatie [dB]	Reductiepunten	Streefwaarde [dB]	Toekomst zonder maatregelen	Variant 10	Variant 11	Variant 12						
Willem de Zwijgerlaan 2 at	3136AS	10000313	1,5		49	50	0	50	49	47	47	48						
Willem de Zwijgerlaan 2 az	3136AS	10000319	7,5		50	50	0	50	50	47	47	47						
Willem de Zwijgerlaan 2 bc	3136AS	10000322	7,5		49	51	1000	50	49	47	48	48						
Willem de Zwijgerlaan 2 bh	3136AS	10000327	4,5		49	50	0	50	49	46	46	47						
Willem de Zwijgerlaan 2 bj	3136AS	10000329	7,5		51	52	1300	50	51	48	48	48						
Willem de Zwijgerlaan 2 bk	3136AS	10000330	7,5		50	51	1000	50	50	47	47	47						
Willem de Zwijgerlaan 2 bl	3136AS	10000331	7,5		54	55	2100	52	54	51	51	52						
Willem de Zwijgerlaan 2 bm	3136AS	10000332	7,5		53	54	1900	51	53	50	50	50						
Willem de Zwijgerlaan 2 k	3136AS	10000279	7,5		50	51	1000	50	50	48	48	48						
Willem de Zwijgerlaan 3	3136AP	8001140	7,5		51	52	1300	50	51	48	48	48						
Willem de Zwijgerlaan 5	3136AP	8001136	7,5		51	51	1000	50	51	47	47	47						
Willem de Zwijgerlaan 7	3136AP	8001134	7,5		51	51	1000	50	51	47	47	48						
Willem de Zwijgerlaan 11	3136AP	8001150	7,5		49	50	0	50	49	46	46	46						
Willem de Zwijgerlaan 20	3136AT	6002378	7,5		52	53	1600	50	52	48	48	48						
Willem de Zwijgerlaan 22	3136AT	6002385	7,5		51	52	1300	50	51	46	46	46						
Willem de Zwijgerlaan 24	3136AT	6002386	7,5		49	50	0	50	49	46	46	46						
Willem de Zwijgerlaan 26	3136AT	6002387	7,5		49	51	1000	50	49	44	44	46						
Willem de Zwijgerlaan 28	3136AT	6002388	7,5		49	51	1000	50	49	45	46	47						
Willem de Zwijgerlaan 30	3136AT	6002389	7,5		48	50	0	50	48	44	45	46						
Willem de Zwijgerlaan 32	3136AT	6002390	7,5		48	50	0	50	48	44	45	46						
Willem de Zwijgerlaan 36	3136AT	6002392	10,5		50	51	1000	50	50	48	49	49						
Willem de Zwijgerlaan 38	3136AT	6002393	10,5		50	51	1000	50	50	48	48	48						
Willem de Zwijgerlaan 40	3136AT	6002394	10,5		51	51	1000	50	51	48	48	48						
Willem de Zwijgerlaan 42	3136AT	6002395	10,5		50	52	1300	50	50	45	46	47						
Willem de Zwijgerlaan 44	3136AT	6002396	10,5		50	52	1300	50	50	47	47	48						
Willem de Zwijgerlaan 46	3136AT	6002397	10,5		49	51	1000	50	49	46	47	47						
Willem de Zwijgerlaan 48	3136AT	6002398	10,5		49	51	1000	50	49	46	47	47						
Willem de Zwijgerlaan 52	3136AT	6002400	13,5		50	50	0	50	50	47	47	47						
Willem de Zwijgerlaan 54	3136AT	6002401	13,5		50	50	0	50	50	47	47	47						
Willem de Zwijgerlaan 56	3136AT	6002402	13,5		50	50	0	50	50	47	47	47						
Willem de Zwijgerlaan 58	3136AT	6002403	13,5		51	54	1900	50	51	48	49	49						
Willem de Zwijgerlaan 60	3136AT	6002404	13,5		51	54	1900	50	51	48	49	50						
Willem de Zwijgerlaan 62	3136AT	6002405	13,5		51	53	1600	50	51	48	49	49						
Willem de Zwijgerlaan 64	3136AT	6002406	13,5		50	52	1300	50	50	47	48	49						
Willem de Zwijgerlaan 68	3136AV	6002408	16,5		50	50	0	50	50	47	47	47						
Willem de Zwijgerlaan 70	3136AV	6002409	16,5		50	50	0	50	50	47	47	47						
Willem de Zwijgerlaan 72	3136AV	6002410	16,5		50	50	0	50	50	47	47	47						
Willem de Zwijgerlaan 74	3136AV	6002411	16,5		52	54	1900	50	52	48	49	50						
Willem de Zwijgerlaan 76	3136AV	6002412	16,5		53	55	2100	51	53	49	50	51						
Willem de Zwijgerlaan 78	3136AV	6002413	16,5		52	55	2100	50	52	48	50	51						
Willem de Zwijgerlaan 80	3136AV	6002414	16,5		52	54	1900	50	52	48	49	50						
Willem de Zwijgerlaan 84	3136AV	6002416	19,5		50	50	0	50	50	47	47	47						
Willem de Zwijgerlaan 86	3136AV	6002417	19,5		50	50	0	50	50	47	47	47						
Willem de Zwijgerlaan 88	3136AV	6002418	19,5		50	50	0	50	50	47	47	47						
Willem de Zwijgerlaan 90	3136AV	6002419	19,5		52	55	2100	50	52	49	50	51						
Willem de Zwijgerlaan 92	3136AV	6002420	19,5		53	55	2100	50	53	49	50	51						
Willem de Zwijgerlaan 94	3136AV	6002421	19,5		53	55	2100	50	53	49	50	51						
Willem de Zwijgerlaan 96	3136AV	6002422	19,5		52	55	2100	50	52	48	50	50						
Willem de Zwijgerlaan 100	3136AV	6002318	22,5		50	50	0	50	50	47	47	47						
Willem de Zwijgerlaan 102	3136AV	6002319	22,5		50	50	0	50	50	47	47	47						
Willem de Zwijgerlaan 104	3136AV	6002320	22,5		50	50	0	50	50	47	47	47						
Willem de Zwijgerlaan 106	3136AV	6002322	22,5		53	55	2100	51	53	49	50	51						

Gemeente: Vlaardingen

Adres en postcode		ID Rekenmodel	Hoogte	Sanering (A/B/C) \ Nieuwe Intra (N)	Geluidsbelasting zonder aanvullende maatregelen [dB]	Geluidsbelasting standaard akoestische situatie [dB]	Reductiepunten	Streefwaarde [dB]	Toekomst zonder maatregelen	Variant 10	Variant 11	Variant 12						
Willem de Zwijgerlaan 108	3136AV	6002323	22,5		53	55	2100	51	53	49	50	51						
Willem de Zwijgerlaan 110	3136AV	6002324	22,5		53	55	2100	51	53	49	50	51						
Willem de Zwijgerlaan 112	3136AV	6002325	22,5		53	55	2100	50	53	49	50	51						
Willem de Zwijgerlaan 116	3136AW	6002327	25,5		50	50	0	50	50	47	47	47						
Willem de Zwijgerlaan 118	3136AW	6002328	25,5		50	50	0	50	50	47	47	47						
Willem de Zwijgerlaan 120	3136AW	6002331	25,5		50	50	0	50	50	47	47	47						
Willem de Zwijgerlaan 122	3136AW	6002332	25,5		53	55	2100	51	53	50	50	51						
Willem de Zwijgerlaan 124	3136AW	6002333	25,5		53	55	2100	51	53	50	50	51						
Willem de Zwijgerlaan 126	3136AW	6002334	25,5		53	55	2100	51	53	50	50	51						
Willem de Zwijgerlaan 128	3136AW	6002335	25,5		53	55	2100	51	53	49	50	51						
Willem de Zwijgerlaan 132	3136AW	6002337	28,5		50	50	0	50	50	47	47	47						
Willem de Zwijgerlaan 134	3136AW	6002338	28,5		50	50	0	50	50	47	47	47						
Willem de Zwijgerlaan 136	3136AW	6002339	28,5		50	50	0	50	50	47	48	48						
Willem de Zwijgerlaan 138	3136AW	6002341	28,5		53	55	2100	51	53	50	51	51						
Willem de Zwijgerlaan 140	3136AW	6002343	28,5		53	56	2400	51	53	50	51	52						
Willem de Zwijgerlaan 142	3136AW	6002344	28,5		53	56	2400	51	53	50	51	52						
Willem de Zwijgerlaan 144	3136AW	6002345	28,5		53	56	2400	51	53	50	51	52						
Willem de Zwijgerlaan 148	3136AW	6002347	31,5		50	50	0	50	50	48	48	48						
Willem de Zwijgerlaan 150	3136AW	6002348	31,5		50	50	0	50	50	48	48	48						
Willem de Zwijgerlaan 152	3136AW	6002350	31,5		55	57	2700	53	55	52	53	53						
Willem de Zwijgerlaan 154	3136AW	6002351	31,5		54	56	2400	52	54	51	51	52						
Willem de Zwijgerlaan 156	3136AW	6002352	31,5		54	56	2400	52	54	51	51	52						
Willem de Zwijgerlaan 158	3136AW	6002353	31,5		54	56	2400	52	54	51	51	52						
Willem de Zwijgerlaan 160	3136AW	6002355	31,5		54	56	2400	52	54	51	51	52						
Willem de Zwijgerlaan 164	3136AX	6002357	34,5		50	51	1000	50	50	48	48	48						
Willem de Zwijgerlaan 166	3136AX	6002358	34,5		50	51	1000	50	50	48	48	48						
Willem de Zwijgerlaan 168	3136AX	6002359	34,5		56	58	3000	54	56	53	54	54						
Willem de Zwijgerlaan 170	3136AX	6002361	34,5		55	57	2700	53	55	52	53	53						
Willem de Zwijgerlaan 172	3136AX	6002362	34,5		55	57	2700	53	55	52	52	53						
Willem de Zwijgerlaan 174	3136AX	6002363	34,5		55	57	2700	52	55	52	52	53						
Willem de Zwijgerlaan 176	3136AX	6002364	34,5		54	57	2700	52	54	51	52	53						
Willem de Zwijgerlaan 180	3136AX	6002367	37,5		51	51	1000	50	51	48	48	48						
Willem de Zwijgerlaan 182	3136AX	6002368	37,5		51	51	1000	50	51	48	48	48						
Willem de Zwijgerlaan 184	3136AX	6002369	37,5		56	58	3000	55	56	54	55	55						
Willem de Zwijgerlaan 186	3136AX	6002371	37,5		55	58	3000	53	55	53	54	54						
Willem de Zwijgerlaan 188	3136AX	6002372	37,5		55	58	3000	53	55	53	53	54						
Willem de Zwijgerlaan 190	3136AX	6002373	37,5		55	57	2700	53	55	53	53	54						
Willem de Zwijgerlaan 192	3136AX	6002374	37,5		55	57	2700	53	55	53	53	54						
Willem de Zwijgerlaan 196	3136AX	6002376	40,5		51	51	1000	50	51	49	49	49						
Willem de Zwijgerlaan 198	3136AX	6002377	40,5		51	51	1000	50	51	49	49	49						
Willem de Zwijgerlaan 200	3136AX	6002380	40,5		57	59	3300	55	57	55	55	56						
Willem de Zwijgerlaan 202	3136AX	6002381	40,5		56	58	3000	54	56	54	54	55						
Willem de Zwijgerlaan 204	3136AX	6002382	40,5		56	58	3000	53	56	54	54	55						
Willem de Zwijgerlaan 206	3136AX	6002383	40,5		55	58	3000	53	55	53	54	54						
Willem de Zwijgerlaan 208	3136AX	6002384	40,5		55	58	3000	53	55	53	54	54						
Willem de Zwijgerlaan 230	3136AX	8001104	7,5		50	50	0	50	50	47	47	47						
Willem de Zwijgerlaan 230 c	3136AX	10000341	4,5		50	50	0	50	50	47	47	47						
Willem de Zwijgerlaan 230 d	3136AX	10000342	4,5		50	50	0	50	50	47	47	47						
Willem de Zwijgerlaan 240	3136AX	8001101	13,5		50	50	0	50	50	47	47	47						
Willem de Zwijgerlaan 240 e	3136AX	10000359	4,5		49	50	0	50	49	47	47	47						
Zwaluwenlaan 117 a-13,5	3136TD	5000397	13,5		51	53	6400	50	51	49	50	51						
Zwaluwenlaan 117 b-13,5	3136TD	5000398	13,5		51	53	6400	50	51	49	50	51						

Gemeente: Vlaardingen

Adres en postcode		ID Rekenmodel	Hoogte	Sanering (A/B/C) \ Nieuwe Intra (N)	Geluidsbelasting zonder aanvullende maatregelen (dB)	Geluidsbelasting standaard akoestische situatie (dB)	Reductiepunten	Streetwaarde (dB)	Toekomst zonder maatregelen	Variant 10	Variant 11	Variant 12						
Zwaluwenlaan 134	3136VA	6003525	7,5		55	55	2100	54	55	54	54	54						
Zwaluwenlaan 136	3136VA	6003526	7,5		56	57	2700	55	56	55	55	55						
Zwaluwenlaan 140	3136VA	6003528	7,5		56	57	2700	55	56	54	55	55						
Zwaluwenlaan 142	3136VA	6003529	7,5		56	57	2700	55	56	54	55	55						
Zwaluwenlaan 144	3136VA	6003530	7,5		56	57	2700	55	56	54	55	55						
Zwaluwenlaan 146	3136VA	6003531	7,5		56	57	2700	55	56	54	55	55						
Zwaluwenlaan 148	3136VA	6003532	7,5		56	57	2700	55	56	54	55	55						
Zwaluwenlaan 150	3136VA	6003533	7,5		56	57	2700	55	56	55	55	55						
Zwaluwenlaan 152	3136VA	6003534	7,5		56	57	2700	55	56	54	55	55						
Zwaluwenlaan 154	3136VA	6003535	7,5		56	57	2700	55	56	55	55	55						
Zwaluwenlaan 156	3136VA	6003536	7,5		56	57	2700	55	56	55	55	55						
Zwaluwenlaan 158	3136VA	6003537	10,5		56	57	2700	55	56	56	55	56						
Zwaluwenlaan 162	3136VA	6003539	10,5		57	58	3000	56	57	56	56	56						
Zwaluwenlaan 164	3136VA	6003540	10,5		57	58	3000	56	57	56	56	56						
Zwaluwenlaan 165 a-16,5	3136TE	5000401	16,5		53	55	8400	51	53	50	51	52						
Zwaluwenlaan 165 b-16,5	3136TE	5000402	16,5		52	54	7600	50	52	48	50	51						
Zwaluwenlaan 166	3136VA	6003541	10,5		57	58	3000	56	57	56	56	56						
Zwaluwenlaan 168	3136VA	6003542	10,5		57	58	3000	56	57	56	56	56						
Zwaluwenlaan 170	3136VA	6003543	10,5		57	58	3000	56	57	56	56	57						
Zwaluwenlaan 172	3136VA	6003544	10,5		57	58	3000	56	57	56	56	56						
Zwaluwenlaan 174	3136VA	6003545	10,5		57	58	3000	56	57	56	56	56						
Zwaluwenlaan 176	3136VA	6003546	10,5		57	58	3000	56	57	56	56	57						
Zwaluwenlaan 178	3136VA	6003547	10,5		57	58	3000	56	57	56	56	57						
Zwaluwenlaan 180	3136VA	6003548	10,5		57	59	3300	56	57	56	57	57						
Zwaluwenlaan 182	3136VB	6003549	13,5		57	58	3000	56	57	57	56	57						
Zwaluwenlaan 184	3136VB	6003550	13,5		58	59	3300	57	58	57	57	57						
Zwaluwenlaan 185 a-19,5	3136TG	5000405	19,5		54	56	9600	52	54	50	52	53						
Zwaluwenlaan 185 b-19,5	3136TG	5000406	19,5		52	55	8400	50	52	48	50	51						
Zwaluwenlaan 186	3136VB	6003551	13,5		58	59	3300	57	58	57	57	57						
Zwaluwenlaan 188	3136VB	6003552	13,5		58	59	3300	57	58	57	57	58						
Zwaluwenlaan 190	3136VB	6003553	13,5		58	60	3600	57	58	57	58	58						
Zwaluwenlaan 194	3136VB	6003555	13,5		59	60	3600	58	59	58	58	58						
Zwaluwenlaan 196	3136VB	6003556	13,5		58	60	3600	57	58	58	58	58						
Zwaluwenlaan 200	3136VB	6003558	13,5		59	60	3600	58	59	58	58	58						
Zwaluwenlaan 202	3136VB	6003559	13,5		59	60	3600	58	59	58	58	58						
Zwaluwenlaan 204	3136VB	6003560	13,5		59	60	3600	58	59	58	58	58						
Zwaluwenlaan 206	3136VB	6003561	16,5		58	59	3300	57	58	58	58	58						
Zwaluwenlaan 208	3136VB	6003562	16,5		59	60	3600	58	59	58	58	58						
Zwaluwenlaan 210	3136VB	6003563	16,5		59	60	3600	58	59	58	58	58						
Zwaluwenlaan 212	3136VB	6003564	16,5		59	60	3600	58	59	58	58	58						
Zwaluwenlaan 214	3136VB	6003565	16,5		59	60	3600	58	59	58	58	59						
Zwaluwenlaan 216	3136VB	6003566	16,5		59	60	3600	58	59	58	58	59						
Zwaluwenlaan 218	3136VB	6003567	16,5		59	60	3600	58	59	58	58	59						
Zwaluwenlaan 219 a-22,5	3136TH	5000409	22,5		54	57	10800	52	54	50	52	53						
Zwaluwenlaan 219 b-22,5	3136TH	5000410	22,5		52	55	8400	50	52	48	49	51						
Zwaluwenlaan 220	3136VB	6003568	16,5		59	60	3600	58	59	58	58	59						
Zwaluwenlaan 222	3136VB	6003569	16,5		59	60	3600	58	59	58	58	59						
Zwaluwenlaan 224	3136VB	6003570	16,5		59	60	3600	58	59	58	59	59						
Zwaluwenlaan 226	3136VB	6003571	16,5		59	60	3600	58	59	58	59	59						
Zwaluwenlaan 228	3136VB	6003572	16,5		59	60	3600	58	59	59	59	59						
Zwaluwenlaan 230	3136VC	6003573	19,5		59	60	3600	58	59	58	58	59						
Zwaluwenlaan 232	3136VC	6003574	19,5		59	61	3900	58	59	58	59	59						

Gemeente: Vlaardingen

Adres en postcode		ID Rekenmodel	Hoogte	Sanering (A/B/C) \ Nieuwe Intra (N)	Geluidsbelasting zonder aanvullende maatregelen [dB]	Geluidsbelasting standaard akoestische situatie [dB]	Reductiepunten	Streefwaarde [dB]	Toekomst zonder maatregelen	Variant 10	Variant 11	Variant 12						
Zwaluwenlaan 234	3136VC	6003575	19,5		59	61	3900	58	59	58	59	59						
Zwaluwenlaan 236	3136VC	6003576	19,5		59	61	3900	58	59	58	59	59						
Zwaluwenlaan 238	3136VC	6003577	19,5		59	61	3900	58	59	59	59	59						
Zwaluwenlaan 242	3136VC	6003579	19,5		59	61	3900	59	59	59	59	59						
Zwaluwenlaan 244	3136VC	6003580	19,5		60	61	3900	59	60	59	59	59						
Zwaluwenlaan 246	3136VC	6003581	19,5		59	61	3900	59	59	59	59	59						
Zwaluwenlaan 248	3136VC	6003582	19,5		60	61	3900	59	60	59	59	59						
Zwaluwenlaan 250	3136VC	6003583	19,5		60	60	3600	59	60	59	59	59						
Zwaluwenlaan 252	3136VC	6003584	19,5		60	61	3900	59	60	59	59	59						
Zwaluwenlaan 253 b-25,5	3136TJ	5000414	25,5		54	57	10800	52	54	51	52	53						
Zwaluwenlaan 253 d-25,5	3136TJ	5000416	25,5		52	55	8400	50	52	48	49	50						
Zwaluwenlaan 254	3136VC	6003585	22,5		59	61	3900	58	59	59	59	59						
Zwaluwenlaan 256	3136VC	6003586	22,5		60	61	3900	59	60	59	59	59						
Zwaluwenlaan 258	3136VC	6003587	22,5		60	61	3900	59	60	59	59	59						
Zwaluwenlaan 260	3136VC	6003588	22,5		60	61	3900	59	60	59	59	59						
Zwaluwenlaan 262	3136VC	6003589	22,5		60	61	3900	59	60	59	59	59						
Zwaluwenlaan 264	3136VC	6003590	22,5		60	61	3900	59	60	59	59	59						
Zwaluwenlaan 266	3136VC	6003591	22,5		60	61	3900	59	60	59	59	60						
Zwaluwenlaan 268	3136VC	6003592	22,5		60	61	3900	59	60	59	59	60						
Zwaluwenlaan 270	3136VC	6003593	22,5		60	61	3900	59	60	59	60	60						
Zwaluwenlaan 272	3136VC	6003594	22,5		60	61	3900	59	60	60	60	60						
Zwaluwenlaan 278	3136VD	6003597	25,5		60	61	3900	59	60	59	59	59						
Zwaluwenlaan 280	3136VD	6003598	25,5		60	61	3900	59	60	59	59	60						
Zwaluwenlaan 282	3136VD	6003599	25,5		60	61	3900	59	60	59	59	60						
Zwaluwenlaan 284	3136VD	6003600	25,5		60	61	3900	59	60	59	59	60						
Zwaluwenlaan 286	3136VD	6003601	25,5		60	61	3900	59	60	59	60	60						
Zwaluwenlaan 287 a-28,5	3136TK	5000417	28,5		54	57	10800	52	54	51	52	53						
Zwaluwenlaan 287 b-28,5	3136TK	5000418	28,5		52	55	8400	50	52	48	49	50						
Zwaluwenlaan 288	3136VD	6003602	25,5		60	61	3900	59	60	59	60	60						
Zwaluwenlaan 296	3136VD	6003606	25,5		61	61	3900	60	61	60	60	60						
Zwaluwenlaan 298	3136VD	6003607	25,5		61	61	3900	60	61	60	60	60						
Zwaluwenlaan 300	3136VD	6003608	25,5		61	62	4100	60	61	60	61	61						
Zwaluwenlaan 302	3136VD	6003609	28,5		60	61	3900	59	60	59	60	60						
Zwaluwenlaan 304	3136VD	6003610	28,5		60	62	4100	59	60	60	60	60						
Zwaluwenlaan 306	3136VD	6003611	28,5		60	62	4100	59	60	60	60	60						
Zwaluwenlaan 312	3136VD	6003614	28,5		61	62	4100	60	61	60	60	60						
Zwaluwenlaan 314	3136VD	6003615	28,5		61	62	4100	60	61	60	60	60						
Zwaluwenlaan 316	3136VD	6003616	28,5		61	62	4100	60	61	60	60	60						
Zwaluwenlaan 318	3136VD	6003617	28,5		61	62	4100	60	61	60	60	61						
Zwaluwenlaan 320	3136VD	6003618	28,5		61	62	4100	60	61	61	61	61						
Zwaluwenlaan 321 c-31,5	3136TL	5000423	31,5		51	54	7600	50	51	47	48	49						
Zwaluwenlaan 321 d-31,5	3136TL	5000424	31,5		55	57	10800	52	55	51	52	53						
Zwaluwenlaan 328	3136VE	6003622	31,5		61	62	4100	60	61	60	60	60						
Zwaluwenlaan 330	3136VE	6003623	31,5		61	62	4100	60	61	60	60	60						
Zwaluwenlaan 332	3136VE	6003624	31,5		61	62	4100	60	61	60	60	60						
Zwaluwenlaan 334	3136VE	6003625	31,5		61	62	4100	60	61	60	60	61						
Zwaluwenlaan 336	3136VE	6003626	31,5		61	62	4100	60	61	60	60	61						
Zwaluwenlaan 338	3136VE	6003627	31,5		61	62	4100	60	61	61	61	61						
Zwaluwenlaan 346	3136VE	6003631	31,5		62	62	4100	61	62	61	61	61						
Zwaluwenlaan 350	3136VE	6003633	34,5		61	62	4100	60	61	60	60	60						
Zwaluwenlaan 352	3136VE	6003634	34,5		61	62	4100	60	61	60	60	61						
Zwaluwenlaan 354	3136VE	6003635	34,5		61	62	4100	60	61	60	60	61						

Gemeente: Vlaardingen

Adres en postcode		ID Rekenmodel	Hoogte	Sanering (A/B/C) \ Nieuwe Infra (N)	Geluidsbelasting zonder aanvullende maatregelen (dB)	Geluidsbelasting standaard akoestische situatie (dB)	Reductiepunten	Streefwaarde (dB)	Toekomst zonder maatregelen	Variant 10	Variant 11	Variant 12						
Zwaluwenlaan 355 d-34,5	3136TM	5000428	34,5		55	57	10800	52	55	52	53	53						
Zwaluwenlaan 356	3136VE	6003636	34,5		61	62	4100	60	61	60	61	61						
Zwaluwenlaan 358	3136VE	6003637	34,5		61	62	4100	60	61	61	61	61						
Zwaluwenlaan 366	3136VE	6003641	34,5		62	62	4100	61	62	61	61	61						
Zwaluwenlaan 368	3136VE	6003642	34,5		62	63	4400	61	62	62	62	62						
Zwaluwenlaan 374	3136VG	6003645	37,5		61	62	4100	60	61	60	61	61						
Zwaluwenlaan 376	3136VG	6003646	37,5		61	62	4100	60	61	61	61	61						
Zwaluwenlaan 378	3136VG	6003647	37,5		61	62	4100	60	61	61	61	61						
Zwaluwenlaan 380	3136VG	6003648	37,5		61	62	4100	60	61	61	61	61						
Zwaluwenlaan 384	3136VG	6003650	37,5		61	62	4100	61	61	61	61	61						
Zwaluwenlaan 386	3136VG	6003651	37,5		62	62	4100	61	62	61	61	61						
Zwaluwenlaan 388	3136VG	6003652	37,5		62	63	4400	61	62	62	62	62						
Zwaluwenlaan 396	3136VG	6003656	37,5		63	63	4400	62	63	62	63	63						
Zwaluwenlaan 398	3136VG	6003657	40,5		61	62	4100	60	61	61	61	61						
Zwaluwenlaan 400	3136VG	6003658	40,5		61	62	4100	60	61	61	61	61						
Zwaluwenlaan 406	3136VG	6003661	40,5		62	63	4400	61	62	61	61	61						
Zwaluwenlaan 408	3136VG	6003662	40,5		62	63	4400	61	62	62	62	62						
Zwaluwenlaan 410	3136VG	6003663	40,5		62	63	4400	61	62	62	62	62						
Zwaluwenlaan 416	3136VG	6003666	40,5		63	63	4400	62	63	62	62	62						
Zwaluwenlaan 418	3136VG	6003667	40,5		63	63	4400	62	63	63	63	63						
Zwaluwenlaan 424	3136VH	6003670	43,5		62	63	4400	61	62	61	61	61						
Zwaluwenlaan 426	3136VH	6003671	43,5		62	63	4400	61	62	61	61	61						
Zwaluwenlaan 428	3136VH	6003672	43,5		62	63	4400	61	62	61	61	62						
Zwaluwenlaan 430	3136VH	6003673	43,5		62	63	4400	61	62	62	62	62						
Zwaluwenlaan 438	3136VH	6003677	43,5		63	63	4400	62	63	62	62	63						
Zwaluwenlaan 440	3136VH	6003678	43,5		63	63	4400	62	63	63	63	63						
Zwaluwenlaan 443 e-13,5	3136TP	5000441	13,5		50	52	3900	50	50	48	49	50						
Zwaluwenlaan 443 h-13,5	3136TP	5000444	13,5		50	52	3900	50	50	47	49	49						
Zwaluwenlaan 446	3136VH	6003681	46,5		62	63	4400	61	62	61	61	61						
Zwaluwenlaan 448	3136VH	6003682	46,5		62	63	4400	61	62	61	61	62						
Zwaluwenlaan 450	3136VH	6003683	46,5		62	63	4400	61	62	62	62	62						
Zwaluwenlaan 452	3136VH	6003684	46,5		62	63	4400	61	62	62	62	62						
Zwaluwenlaan 458	3136VH	6003687	46,5		63	63	4400	62	63	62	62	62						
Zwaluwenlaan 460	3136VH	6003688	46,5		63	63	4400	62	63	62	63	63						
Zwaluwenlaan 487 b-19,5	3136TR	5000446	19,5		52	54	5700	50	52	48	49	50						
Zwaluwenlaan 487 c-19,5	3136TR	5000447	19,5		51	53	4800	50	51	47	49	50						
Zwaluwenlaan 487 g-16,5	3136TR	5000451	16,5		51	53	4800	50	51	47	49	50						
Zwaluwenlaan 487 h-16,5	3136TR	5000452	16,5		51	53	4800	50	51	48	49	50						
Zwaluwenlaan 531 b-25,5	3136TS	5000454	25,5		52	54	5700	50	52	48	49	50						
Zwaluwenlaan 531 c-25,5	3136TS	5000455	25,5		51	53	4800	50	51	46	48	49						
Zwaluwenlaan 531 g-22,5	3136TS	5000460	22,5		52	54	5700	50	52	47	49	50						
Zwaluwenlaan 531 h-22,5	3136TS	5000459	22,5		51	53	4800	50	51	47	48	49						
Zwaluwenlaan 575 c-31,5	3136TT	5000463	31,5		51	54	5700	50	51	46	48	49						
Zwaluwenlaan 575 d-31,5	3136TT	5000464	31,5		52	54	5700	50	52	47	49	50						
Zwaluwenlaan 575 g-28,5	3136TT	5000467	28,5		51	54	5700	50	51	46	48	49						
Zwaluwenlaan 575 h-28,5	3136TT	5000468	28,5		52	54	5700	50	52	47	49	50						
Zwaluwenlaan 619 a-34,5	3136TV	5000469	34,5		52	54	5700	50	52	48	49	50						
Zwaluwenlaan 619 b-34,5	3136TV	5000470	34,5		51	54	5700	50	51	47	48	49						
Zwaluwenlaan 619 g-37,5	3136TV	5000475	37,5		51	54	5700	50	51	48	49	50						
Zwaluwenlaan 619 h-37,5	3136TV	5000476	37,5		52	55	6300	50	52	49	49	50						
Zwaluwenlaan 663 a-40,5	3136TW	5000477	40,5		52	55	6300	50	52	49	50	51						
Zwaluwenlaan 663 b-40,5	3136TW	5000478	40,5		52	55	6300	50	52	49	50	51						

Gemeente: Vlaardingen

Adres en postcode		ID Rekenmodel	Hoogte	Sanering (A/B/C) \ Nieuwe Infra (N)	Geluidsbelasting zonder aanvullende maatregelen [dB]	Geluidsbelasting standaard akoestische situatie [dB]	Reductiepunten	Streetwaarde [dB]	Streetwaarde [dB]	Streetwaarde [dB]	Variant 10	Variant 11	Variant 12						
Zwanensingel 7	3136GZ	8000605	4,5		59	62	4100	57	59	53	54	56							
Zwanensingel 44	3136GZ	8000649	4,5		60	62	4100	57	60	55	55	57							
Zwanensingel 46	3136GZ	8000648	4,5		59	62	4100	57	59	54	55	56							
Zwanensingel 48	3136GZ	8000646	4,5		59	62	4100	57	59	54	55	56							
Zwanensingel 50	3136GZ	8000644	4,5		59	61	3900	57	59	54	55	56							
Zwanensingel 52	3136GZ	8000642	4,5		59	61	3900	56	59	54	54	56							
Zwanensingel 54	3136GZ	8000640	4,5		58	61	3900	56	58	53	54	55							
Zwanensingel 56	3136GZ	8000638	4,5		59	61	3900	57	59	53	54	56							
Zwanensingel 58	3136GZ	8000636	4,5		58	61	3900	56	58	53	54	56							
Zwanensingel 60	3136GZ	8000634	4,5		58	61	3900	56	58	53	54	55							
Zwanensingel 62	3136GZ	8000632	4,5		58	60	3600	56	58	53	54	55							
Zwanensingel 64	3136GZ	8000630	4,5		59	61	3900	56	59	53	54	55							
Zwanensingel 66	3136GZ	8000627	4,5		58	61	3900	56	58	53	54	55							
Zwanensingel 68	3136GZ	8000626	4,5		58	60	3600	56	58	53	54	55							
Zwanensingel 70	3136GZ	8000623	4,5		58	60	3600	56	58	53	54	55							
Zwanensingel 72	3136GZ	8000622	4,5		58	60	3600	56	58	53	53	55							
Zwanensingel 74	3136GZ	8000619	4,5		57	60	3600	56	57	53	53	54							



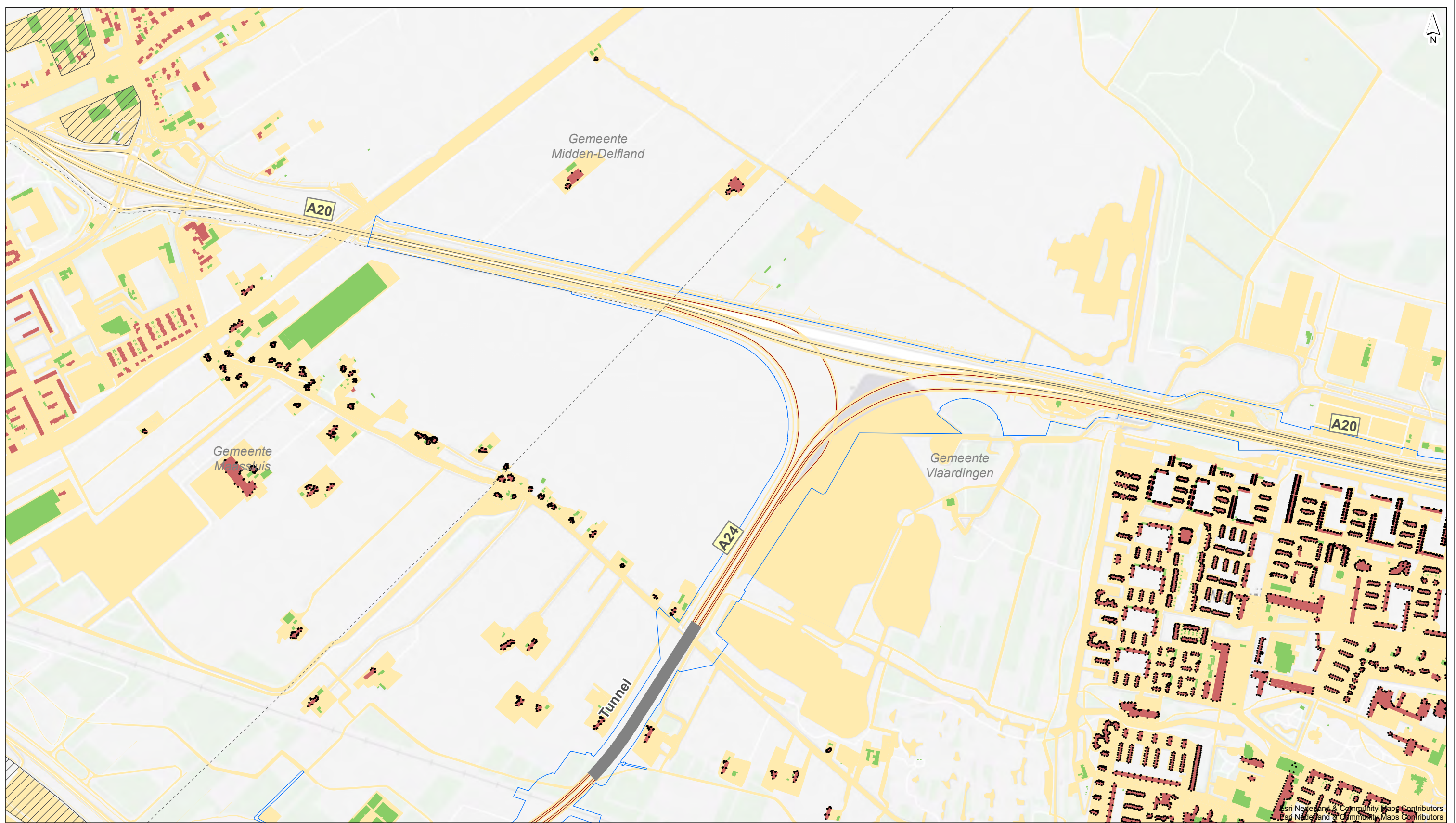

- toetspunt
  - rijkswegen
  - blankenburgverbinding
  - gemeentegrens
  - OTB grens
  - ▨ bedrijventerrein
  - bodemgebied(hard)
- gebouwen**
  - geluidgevoelig
  - niet geluidgevoelig

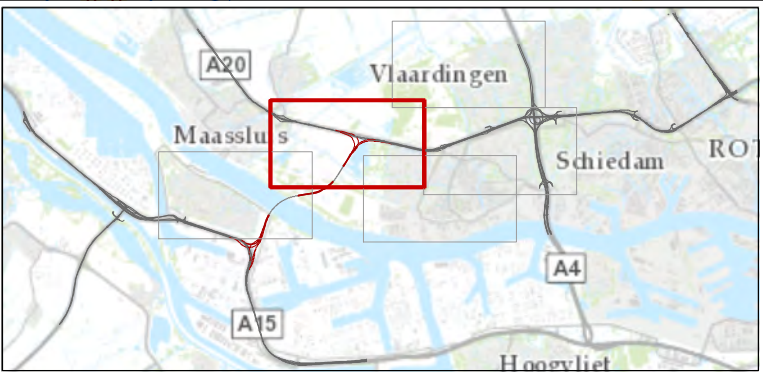

getekend: ing. H.E.J. Nieuwland  
 gecontroleerd: ing. M. de Loos  
 goedgekeurd: ing. G.A. Krone  
 versie: definitief 1  
 datum: 24-02-2016  
 tekeningnr: 17

formaat: A3 liggend  
 schaal: 1:10000  
 0 100 200 300 400 500 m

**Invoergegevens Geluidsmodel**  
**eindsituatie 2032 - rekenpunten**  
 opdrachtgever: Rijkswaterstaat  
 projectnaam: Blankenburgverbinding  
 projectcode: RW1929-40-228

kaart 2 van 5



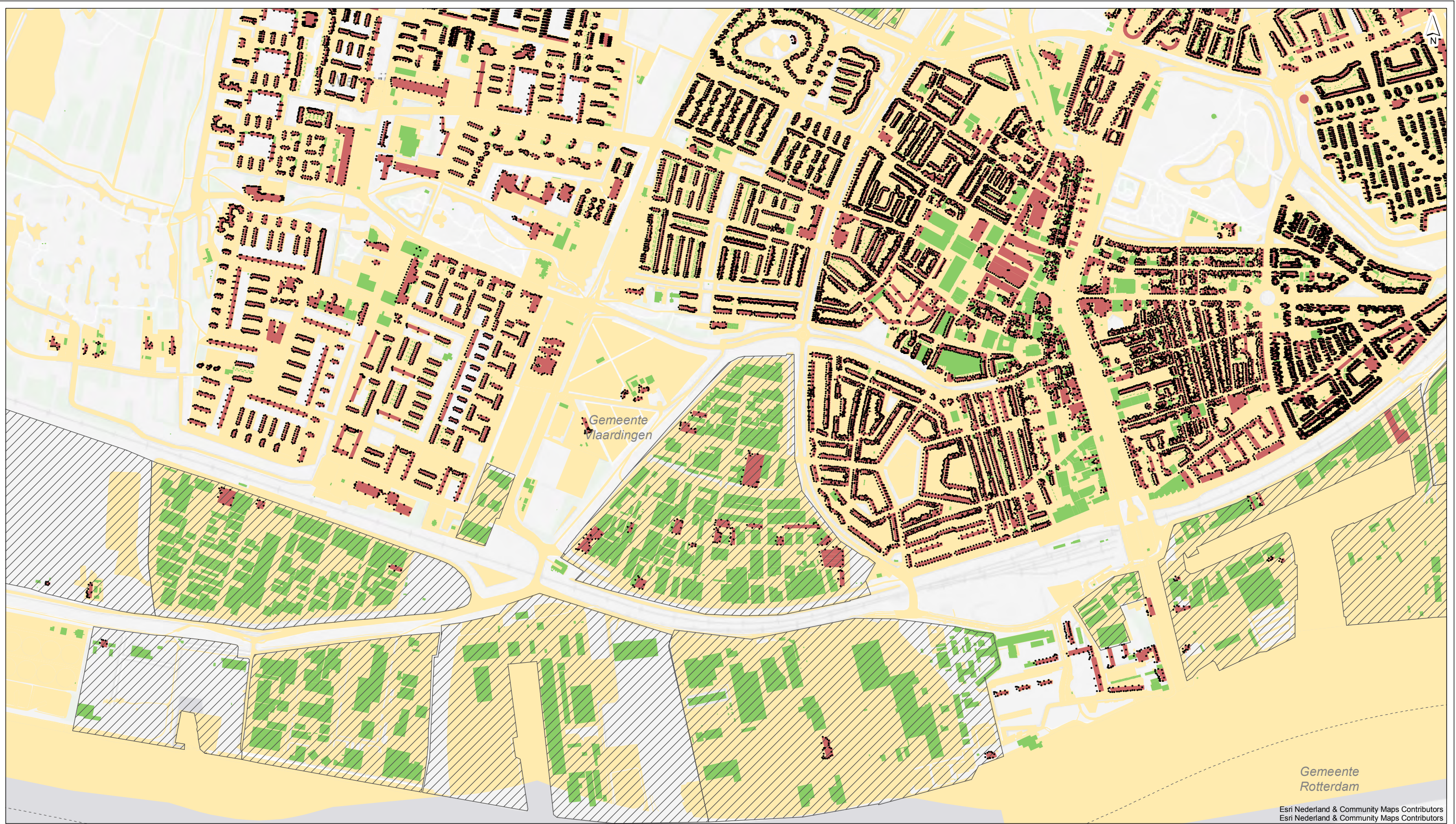

- toetspunt
  - rijkswegen
  - blankenburgverbinding
  - gemeentegrens
  - OTB grens
  - ▨ bedrijventerrein
  - bodemgebied(hard)
- gebouwen**
  - geluidgevoelig
  - niet geluidgevoelig

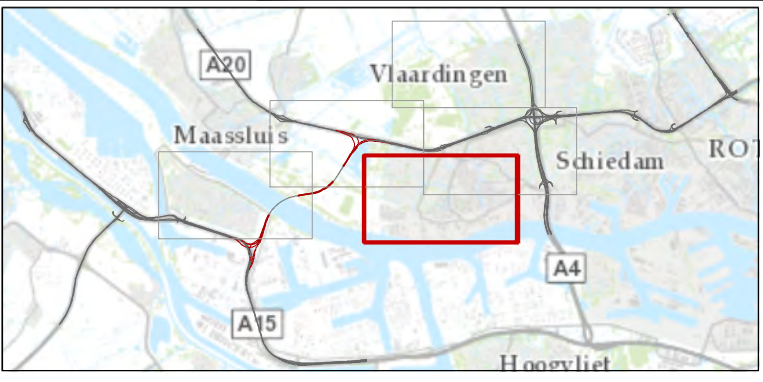

getekend: ing. H.E.J. Nieuwland  
 gecontroleerd: ing. M. de Loos  
 goedgekeurd: ing. G.A. Krone  
 versie: definitief 1  
 datum: 24-02-2016  
 tekeningnr: 17

formaat: A3 liggend  
 schaal: 1:10000

0 100 200 300 400 500 m

**Invoergegevens Geluidsmodel**

**eindsituatie 2032 - rekenpunten**

opdrachtgever: Rijkswaterstaat  
 projectnaam: Blankenburgverbinding  
 projectcode: RW1929-40-228

kaart 3 van 5



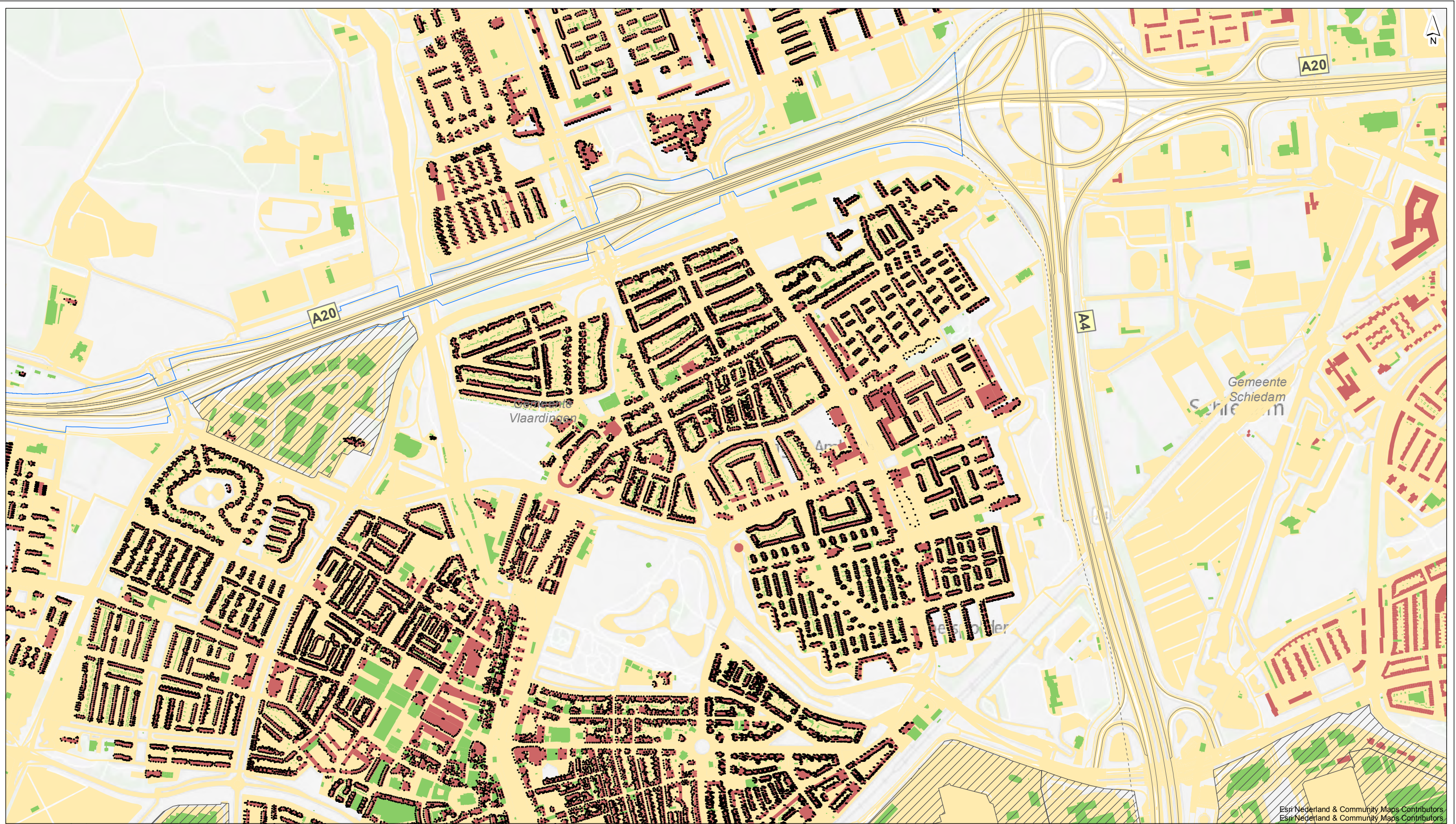

- toetspunt
  - rijswegen
  - blankenburgverbinding
  - gemeentegrens
  - OTB grens
  - ▨ bedrijventerrein
  - bodemgebied(hard)
- gebouwen**
  - geluidgevoelig
  - niet geluidgevoelig

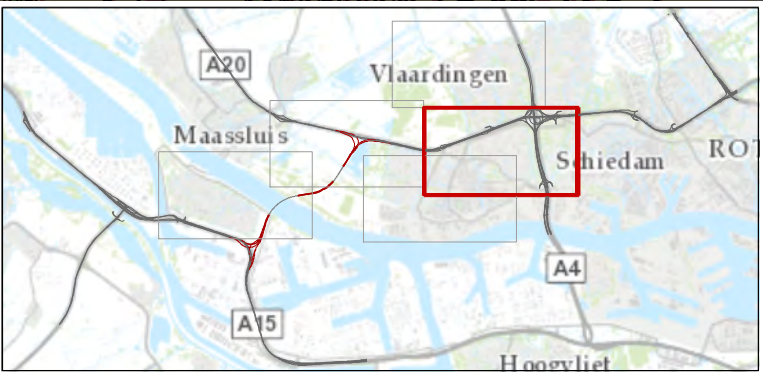

getekend: ing. H.E.J. Nieuwland  
 gecontroleerd: ing. M. de Loos  
 goedgekeurd: ing. G.A. Krone  
 versie: definitief 1  
 datum: 24-02-2016  
 tekeningnr: 17

formaat: A3 liggend  
 schaal: 1:10000

0 100 200 300 400 500 m

**Invoergegevens Geluidsmodel**

**eindsituatie 2032 - rekenpunten**

opdrachtgever: Rijkswaterstaat  
 projectnaam: Blankenburgverbinding  
 projectcode: RW1929-40-228

kaart 4 van 5



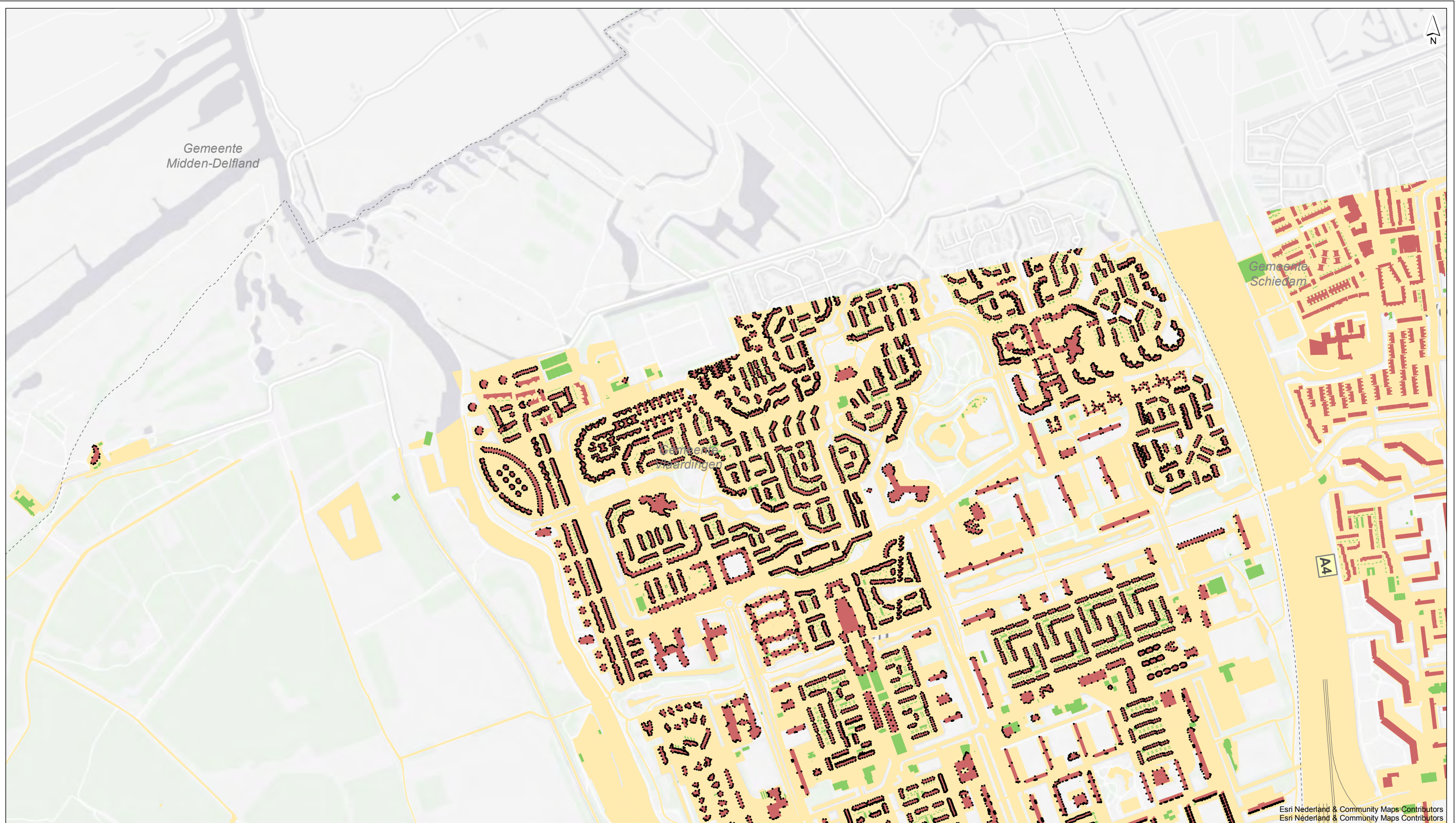

- toetspunt
  - rijkswegen
  - blankenburgverbinding
  - gemeentegrens
  - OTB grens
  - ▨ bedrijventerrein
  - bodemgebied(hard)
- gebouwen**
  - geluidgevoelig
  - niet geluidgevoelig

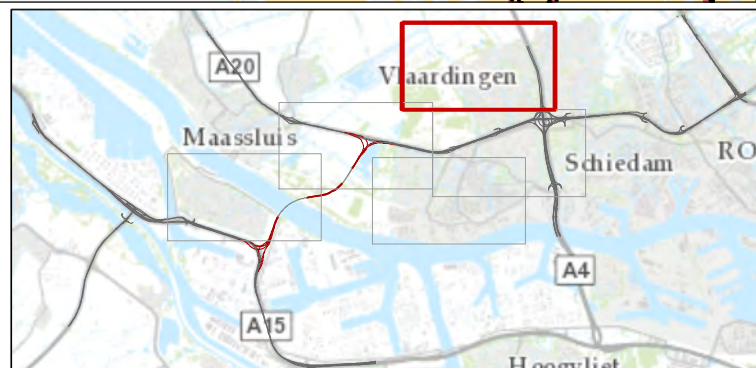

getekend: ing. H.E.J. Nieuwland  
 gecontroleerd: ing. M. de Loos  
 goedgekeurd: ing. G.A. Krone  
 versie: definitief 1  
 datum: 24-02-2016  
 tekeningnr: 17

formaat: A3 liggend  
 schaal: 1:10000  
 0 100 200 300 400 500 m

**Invoergegevens Geluidsmodel**  
**eindsituatie 2032 - rekenpunten**

opdrachtgever: Rijkswaterstaat  
 projectnaam: Blankenburgverbinding  
 projectcode: RW1929-40-228